



Anlagenbuchführung Vermögensübersicht

erstellt am: **05.03.2026 / 16:10:49**
 erstellt von: **Sylvia Welsch**
 erstellt für: **01 Meckenbeuren**
 Haushaltsjahr: **2023**

Eingeschränkt auf: Alle Anlagennummern, ohne Typen Zuschuss und Beitrag

Vermögen Leistung Anlagennummer/-unternr	Stand am 01.01. des Haushaltsjahres 1)		Vermögensänderung im Haushaltsjahr					Stand am 31.12. des Haushaltsjahres (Summe Sp.2 bis 7)	
	EUR		Vermögens- zugänge 3	Vermögens- abgänge 2)	Umbuchungen 4)	Zuschreibungen 6	Abschreibungen 7	EUR	
	2	3	4	5	6	7	8		
001801/000 Eigen - Feldweg unbefestigt /	1,00	0,00	0,00	0,00	0,00	0,00	0,00	0,00	1,00
001802/000 Einöde von Berg - Feldweg unbefestigt /	1,00	0,00	0,00	0,00	0,00	0,00	0,00	0,00	1,00
001803/000 Einöde von Berg - Feldweg /	1,00	0,00	0,00	0,00	0,00	0,00	0,00	0,00	1,00
001804/000 Einöde von Brugg - Feldweg /	1,00	0,00	0,00	0,00	0,00	0,00	0,00	0,00	1,00
001805/000 Einöde von Hirschach - Feldweg /	1,00	0,00	0,00	0,00	0,00	0,00	0,00	0,00	1,00
001806/000 Einöde von Madenreute - Feldweg /	1,00	0,00	0,00	0,00	0,00	0,00	0,00	0,00	1,00
001807/000 Einöde von Mühlebach - Feldweg unbefestigt /	1,00	0,00	0,00	0,00	0,00	0,00	0,00	0,00	1,00
001808/000 Einöde von Sibratshaus - Feldweg /	1,00	0,00	0,00	0,00	0,00	0,00	0,00	0,00	1,00
001809/000 Einöde von Sibratshaus - Feldweg unbefestigt /	1,00	0,00	0,00	0,00	0,00	0,00	0,00	0,00	1,00
001810/000 Emil-Nolde-Weg - Anliegerstraße /	1,00	0,00	0,00	0,00	0,00	0,00	0,00	0,00	1,00
089910-000-00318/0001									
001811/000 Ernst-Jakob-Henne-Straße - Anliegerstraße /	33.556,00	0,00	0,00	0,00	0,00	0,00	0,00	1.199,00	32.357,00
089910-000-00594/0005									
001812/000 Ernst-Lehmann-Straße - - Wohnsammelstraße /	1,00	0,00	0,00	0,00	0,00	0,00	0,00	0,00	1,00
089910-000-00195/0000									
001813/000 Eschacher Straße - Platz, Gehweg /	1,00	0,00	0,00	0,00	0,00	0,00	0,00	0,00	1,00
001814/000 Eschacher Straße - Platz, Gehweg /	1,00	0,00	0,00	0,00	0,00	0,00	0,00	0,00	1,00
001815/000 Eschenried - Feldweg unbefestigt /	1,00	0,00	0,00	0,00	0,00	0,00	0,00	0,00	1,00
001816/000 Eschstraße - Anliegerstraße / 089911-000-01298/0002	1,00	0,00	0,00	0,00	0,00	0,00	0,00	0,00	1,00
001817/000 Eschstraße - Anliegerstraße / 089911-000-01298/0002	1,00	0,00	0,00	0,00	0,00	0,00	0,00	0,00	1,00
001818/000 Ettenkircher Straße - Platz, Gehweg /	61.789,00	0,00	0,00	0,00	0,00	0,00	0,00	2.059,00	59.730,00
001819/000 Ettenkircher Straße, Andreas-Hofer-Straße - Platz /	97.395,00	0,00	0,00	0,00	0,00	0,00	0,00	3.247,00	94.148,00

Legende: 1) entspricht dem Stand zum 31.12. des Vorjahres, 2) Beinhaltet die Abgänge aus restbuchwerten aufgrund von Veräußerungen, Schenkungen, Umstufungen/Umwidmungen von Straßen-Sacheinlagen in Beteiligungen usw.

3) einschl. außerordentlicher Abschreibungen, 4) In der Spalte werden Vermögensgegenstände auf andere Positionen der Übersicht abgebildet (z.B. von Nr. 2.8 nach Fertigstellung nach Nr. 2.3)



Anlagenbuchführung Vermögensübersicht

erstellt am: **05.03.2026 / 16:10:49**
 erstellt von: **Sylvia Welsch**
 erstellt für: **01 Meckenbeuren**
 Haushaltsjahr: **2023**

Eingeschränkt auf: Alle Anlagennummern, ohne Typen Zuschuss und Beitrag

Vermögen Leistung Anlagennummer/-unternr	Stand am 01.01. des Haushaltsjahres 1)		Vermögensänderung im Haushaltsjahr					Stand am 31.12. des Haushaltsjahres (Summe Sp.2 bis 7)	
	EUR		Vermögens- zugänge	Vermögens- abgänge	Umbuchungen	Zuschreibungen	Abschreibungen	EUR	
	2	3	4	5	6	7	8		
001820/000 Eitenkircher Straße - Anliegerstraße / 089910-000-01220/0000	2.422,00	0,00	0,00	0,00	0,00	0,00	136,00	2.286,00	
001821/000 Eugen-Bolz-Straße - Platz, Gehweg / 001822/000 Eugen-Bolz-Straße - Feldweg unbefestigt /	13.391,00 1,00	0,00 0,00	0,00 0,00	0,00 0,00	0,00 0,00	0,00 0,00	1.339,00 0,00	12.052,00 1,00	
001823/000 Eugen-Bolz-Straße - Platz, Gehweg / 089910-000-03525/0000	5.102,00	0,00	0,00	0,00	0,00	0,00	510,00	4.592,00	
001824/000 Eugen-Bolz-Straße - Platz, Gehweg / 089910-000-03525/0000	2.755,00	0,00	0,00	0,00	0,00	0,00	274,00	2.481,00	
001825/000 Eugen-Bolz-Straße - Platz, Gehweg / 089910-000-03525/0000	672,00	0,00	0,00	0,00	0,00	0,00	66,00	606,00	
001826/000 Eugen-Bolz-Straße - Anliegerstraße / 089910-000-03525/0000	10.008,00	0,00	0,00	0,00	0,00	0,00	1.002,00	9.006,00	
001827/000 Eugen-Bolz-Straße - Feldweg unbefestigt / 001828/000 Eugen-Bolz-Straße - Wohnsammelstraße / 089910-000-03538/0000	1,00 63.131,00	0,00 0,00	0,00 0,00	0,00 0,00	0,00 0,00	0,00 0,00	0,00 6.312,00	1,00 56.819,00	
001829/000 Eugen-Bolz-Straße, Humpisstraße - Platz, Gehweg / 001830/000 Eugen-Bolz-Straße, Humpisstraße - Anliegerstraße / 089910-000-01013/0001	36.843,00 8.195,00	0,00 0,00	0,00 0,00	0,00 0,00	0,00 0,00	0,00 0,00	3.686,00 820,00	33.157,00 7.375,00	
001831/000 Eugen-Bolz-Straße, Humpisstraße - Platz, Gehweg / 001832/000 EVS-Weg - Wohnsammelstraße / 089910-000-03538/0000	23.645,00 1,00	0,00 0,00	0,00 0,00	0,00 0,00	0,00 0,00	0,00 0,00	2.364,00 0,00	21.281,00 1,00	
001833/000 EVS-Weg - Feldweg unbefestigt / 001834/000 EVS-Weg - Anliegerstraße / 089911-000-00905/0005	1,00 1,00	0,00 0,00	0,00 0,00	0,00 0,00	0,00 0,00	0,00 0,00	0,00 0,00	1,00 1,00	

Legende: 1) entspricht dem Stand zum 31.12. des Vorjahres, 2) Beinhaltet die Abgänge aus restbuchwerten aufgrund von Verkäufen, Schenkungen, Umstufungen/Umwidmungen von Straßen-Sacheinlagen in Beteiligungen usw.

3) einschl. außerordentlicher Abschreibungen, 4) In der Spalte werden Ungliederungen bereits vorhandener Vermögensgegenstände auf andere Positionen der Übersicht abgebildet (z.B. von Nr. 2.8 nach Fertigstellung nach Nr. 2.3)



Anlagenbuchführung Vermögensübersicht

erstellt am: **05.03.2026 / 16:10:49**
 erstellt von: **Sylvia Welsch**
 erstellt für: **01 Meckenbeuren**
 Haushaltsjahr: **2023**

Eingeschränkt auf: Alle Anlagennummern, ohne Typen Zuschuss und Beitrag

Vermögen Leistung Anlagennummer/-unternr	Stand am 01.01. des Haushaltsjahres 1)		Vermögensänderung im Haushaltsjahr				Stand am 31.12. des Haushaltsjahres (Summe Sp.2 bis 7)	
	EUR		Vermögens- zugänge	Vermögens- abgänge	Umbuchungen	Zuschreibungen	Abschreibungen	EUR
	2	3	4	5	6	7	8	
001835/000 Faberstraße - Anliegerstraße / 089910-000-01344/0000	1,00	0,00	0,00	0,00	0,00	0,00	0,00	1,00
001836/000 Falchenesch - Feldweg /	1,00	0,00	0,00	0,00	0,00	0,00	0,00	1,00
001837/000 Falchenesch - Feldweg unbefestigt /	1,00	0,00	0,00	0,00	0,00	0,00	0,00	1,00
001838/000 Falchenweg - Anliegerstraße / 089911-000-00468/0000	1,00	0,00	0,00	0,00	0,00	0,00	0,00	1,00
001839/000 Falchenweg - Feldweg unbefestigt /	1,00	0,00	0,00	0,00	0,00	0,00	0,00	1,00
001840/000 Falkenweg - Anliegerstraße / 089910-000-01048/0011	1,00	0,00	0,00	0,00	0,00	0,00	0,00	1,00
001841/000 Farnweg - Anliegerstraße / 089911-000-00413/0000	1,00	0,00	0,00	0,00	0,00	0,00	0,00	1,00
001842/000 Fasanenweg - Anliegerstraße / 089911-000-00425/0000	1,00	0,00	0,00	0,00	0,00	0,00	0,00	1,00
001843/000 Felchenstraße - Anliegerstraße /	1,00	0,00	0,00	0,00	0,00	0,00	0,00	1,00
089910-000-01212/0000								
001844/000 Felchenstraße - Wohnsammelstraße /	1,00	0,00	0,00	0,00	0,00	0,00	0,00	1,00
089910-000-01214/0000								
001845/000 Felchenstraße - Platz, Gehweg /	1,00	0,00	0,00	0,00	0,00	0,00	0,00	1,00
001846/000 Felchenstraße - Anliegerstraße /	12.375,00	0,00	0,00	0,00	0,00	0,00	459,00	11.916,00
089910-000-03575/0005								
001847/000 Ferdinand-von-Schill-Straße - Platz, Gehweg /	1.426,00	0,00	0,00	0,00	0,00	0,00	141,00	1.285,00
001848/000 Ferdinand-von-Schill-Straße - Anliegerstraße /	18.225,00	0,00	0,00	0,00	0,00	0,00	1.822,00	16.403,00
089910-000-01241/0005								
001849/000 Fichtenweg - Anliegerstraße / 089911-000-00705/0000	1,00	0,00	0,00	0,00	0,00	0,00	0,00	1,00
001850/000 Finkenstraße - Platz, Gehweg /	1,00	0,00	0,00	0,00	0,00	0,00	0,00	1,00
001851/000 Finkenstraße - Anliegerstraße / 089910-000-01377/0000	1,00	0,00	0,00	0,00	0,00	0,00	0,00	1,00
001852/000 Fliederstraße - Platz, Gehweg /	1,00	0,00	0,00	0,00	0,00	0,00	0,00	1,00

Legende: 1) entspricht dem Stand zum 31.12. des Vorjahres, 2) Beinhaltet die Abgänge aus restbuchwerten aufgrund von Verkäufen, Schenkungen, Umstufungen/Umwidmungen von Straßen/Sacheinlagen in Beteiligungen usw.

3) einschl. außerordentlicher Abschreibungen, 4) In der Spalte werden Vermögensgegenstände auf andere Positionen der Übersicht abgebildet (z.B. von Nr. 2.8 nach Fertigstellung nach Nr. 2.3)



Anlagenbuchführung Vermögensübersicht

erstellt am: **05.03.2026 / 16:10:49**
 erstellt von: **Sylvia Welsch**
 erstellt für: **01 Meckenbeuren**
 Haushaltsjahr: **2023**

Eingeschränkt auf: Alle Anlagennummern, ohne Typen Zuschuss und Beitrag

Vermögen Leistung Anlagennummer/-unternr	Stand am 01.01. des Haushaltsjahres 1)		Vermögensänderung im Haushaltsjahr					Stand am 31.12. des Haushaltsjahres (Summe Sp.2 bis 7)	
	EUR		Vermögens- zugänge	Vermögens- abgänge	Umbuchungen	Zuschreibungen	Abschreibungen	EUR	
	2	3	4	5	6	7	8		
001853/000 Fliederstraße - Anliegerstraße / 089911-000-01765/0000	1,00	0,00	0,00	0,00	0,00	0,00	0,00	0,00	1,00
001854/000 Flursstraße - Anliegerstraße / 089911-000-00653/0007	1,00	0,00	0,00	0,00	0,00	0,00	0,00	0,00	1,00
001855/000 Forchenschachen - Platz, Gehweg /	1,00	0,00	0,00	0,00	0,00	0,00	0,00	0,00	1,00
001856/000 Forchenschachen - Platz, Gehweg /	1,00	0,00	0,00	0,00	0,00	0,00	0,00	0,00	1,00
001857/000 Forchenschachen - Feldweg unbefestigt /	1,00	0,00	0,00	0,00	0,00	0,00	0,00	0,00	1,00
001858/000 Forellenweg - Anliegerstraße / 089910-000-01217/0000	1,00	0,00	0,00	0,00	0,00	0,00	0,00	0,00	1,00
001859/000 Franz-Marc-Weg - Anliegerstraße /	1,00	0,00	0,00	0,00	0,00	0,00	0,00	0,00	1,00
089910-000-00318/0000									
001860/000 Friedensweg - Anliegerstraße / 089911-000-01211/0000	1,00	0,00	0,00	0,00	0,00	0,00	0,00	0,00	1,00
001861/000 Friedrich-Silcher-Straße - Wohnsammelstraße /	1,00	0,00	0,00	0,00	0,00	0,00	0,00	0,00	1,00
089910-000-00081/0000									
001862/000 Fuchsbauweg - Anliegerstraße /	1,00	0,00	0,00	0,00	0,00	0,00	0,00	0,00	1,00
089911-000-00462/0000									
001863/000 Fuchsbauweg - Anliegerstraße /	2.726,00	0,00	0,00	0,00	0,00	0,00	0,00	73,00	2.653,00
089911-000-00462/0000									
001864/000 Funkenweg - Gewerbegebietstraße /	1,00	0,00	0,00	0,00	0,00	0,00	0,00	0,00	1,00
089911-000-00663/0000									
001865/000 Funkenweg - Feldweg /	1,00	0,00	0,00	0,00	0,00	0,00	0,00	0,00	1,00
001866/000 Furt - Feldweg unbefestigt /	1,00	0,00	0,00	0,00	0,00	0,00	0,00	0,00	1,00
001867/000 Furt - Anliegerstraße / 089910-000-02738/0000	1,00	0,00	0,00	0,00	0,00	0,00	0,00	0,00	1,00
001868/000 Furt - Platz, Gehweg /	1,00	0,00	0,00	0,00	0,00	0,00	0,00	0,00	1,00
001869/000 Furt - Feldweg /	1,00	0,00	0,00	0,00	0,00	0,00	0,00	0,00	1,00
001870/000 Furter Äcker - Feldweg unbefestigt /	1,00	0,00	0,00	0,00	0,00	0,00	0,00	0,00	1,00

Legende: 1) entspricht dem Stand zum 31.12. des Vorjahres, 2) Beinhaltet die Abgänge aus restbuchwerten aufgrund von Verkäufen, Schenkungen, Umstufungen/Umwidmungen von Straßen-Sacheinlagen in Beteiligungen usw.

3) einschl. außerordentlicher Abschreibungen, 4) In der Spalte werden Vermögensgegenstände auf andere Positionen der Übersicht abgebildet (z.B. von Nr. 2.8 nach Fertigstellung nach Nr. 2.3)



Anlagenbuchführung Vermögensübersicht

erstellt am: **05.03.2026 / 16:10:49**
 erstellt von: **Sylvia Welsch**
 erstellt für: **01 Mecklenbeuren**
 Haushaltsjahr: **2023**

Eingeschränkt auf: Alle Anlagennummern, ohne Typen Zuschuss und Beitrag

Vermögen Leistung Anlagennummer/-unternr	Stand am 01.01. des Haushaltsjahres 1)		Vermögensänderung im Haushaltsjahr					Stand am 31.12. des Haushaltsjahres (Summe Sp.2 bis 7)	
	EUR		Vermögens- zugänge 3	Vermögens- abgänge 2)	Umbuchungen 4)	Zuschreibungen 6	Abschreibungen 3)	EUR	
	2	3	4	5	6	7	8		
001871/000 Furtesch - Anliegerstraße / 089910-000-03539/0000	36.663,00	0,00	0,00	0,00	0,00	0,00	3.665,00	32.998,00	
001872/000 Furtesch - Anliegerstraße / 089910-000-03539/0000	9.350,00	0,00	0,00	0,00	0,00	0,00	935,00	8.415,00	
001873/000 Furtesch - Anliegerstraße / 089910-000-03539/0000	13.983,00	0,00	0,00	0,00	0,00	0,00	1.398,00	12.585,00	
001874/000 Gartenweg - Anliegerstraße / 089911-000-01193/0000	1,00	0,00	0,00	0,00	0,00	0,00	0,00	1,00	
001875/000 Gemeinde Reute - Feldweg unbefestigt /	1,00	0,00	0,00	0,00	0,00	0,00	0,00	1,00	
001876/000 Georgstraße - Anliegerstraße / 089910-000-00244/0002	1,00	0,00	0,00	0,00	0,00	0,00	0,00	1,00	
001877/000 Georgstraße - Anliegerstraße / 089910-000-00244/0002	1,00	0,00	0,00	0,00	0,00	0,00	0,00	1,00	
001878/000 Georgstraße - Platz, Gehweg /	1,00	0,00	0,00	0,00	0,00	0,00	0,00	1,00	
001879/000 Gerbenweg - Anliegerstraße / 089910-000-01130/0038	1,00	0,00	0,00	0,00	0,00	0,00	0,00	1,00	
001880/000 Gerbenweg - Platz, Gehweg /	1,00	0,00	0,00	0,00	0,00	0,00	0,00	1,00	
001881/000 Giesenwinkel - Anliegerstraße / 089910-000-00529/0000	1,00	0,00	0,00	0,00	0,00	0,00	0,00	1,00	
001882/000 Giesenwinkel - Feldweg unbefestigt /	1,00	0,00	0,00	0,00	0,00	0,00	0,00	1,00	
001883/000 Ginsterweg - Anliegerstraße / 089911-000-00908/0006	1,00	0,00	0,00	0,00	0,00	0,00	0,00	1,00	
001884/000 Gitzenmoos - Feldweg /	1,00	0,00	0,00	0,00	0,00	0,00	0,00	1,00	
001885/000 Gitzenmoos - Feldweg unbefestigt /	1,00	0,00	0,00	0,00	0,00	0,00	0,00	1,00	
001886/000 Goetheweg - Anliegerstraße / 089910-000-00734/0000	1,00	0,00	0,00	0,00	0,00	0,00	0,00	1,00	
001887/000 Goetheweg - Anliegerstraße / 089910-000-00735/0000	1,00	0,00	0,00	0,00	0,00	0,00	0,00	1,00	
001888/000 Goetheweg - Feldweg unbefestigt /	1,00	0,00	0,00	0,00	0,00	0,00	0,00	1,00	
001889/000 Götzentalde - Anliegerstraße / 089910-000-03150/0000	65.307,43	0,00	0,00	0,00	0,00	0,00	0,00	65.307,43	
001890/000 Graf-Zeppelin-Straße - Wohnsammelstraße / 089910-000-00198/0000	1,00	0,00	0,00	0,00	0,00	0,00	0,00	1,00	
001891/000 Grieshabenweg - Anliegerstraße / 089910-000-00360/0029	3.695,00	0,00	0,00	0,00	0,00	0,00	1.226,00	2.469,00	

Legende: 1) entspricht dem Stand zum 31.12. des Vorjahres, 2) Beinhaltet die Abgänge aus restbuchwerten aufgrund von Verkäufen, Schenkungen, Umstufungen/Umwidmungen von Straßen-Sacheinlagen in Beteiligungen usw.

3) einschl. außerordentlicher Abschreibungen, 4) In der Spalte werden Vermögensgegenstände auf andere Positionen der Übersicht abgebildet (z.B. von Nr. 2.8 nach Fertigstellung nach Nr. 2.3)



Anlagenbuchführung Vermögensübersicht

erstellt am: **05.03.2026 / 16:10:50**
 erstellt von: **Sylvia Welsch**
 erstellt für: **01 Meckenbeuren**
 Haushaltsjahr: **2023**

Eingeschränkt auf: Alle Anlagennummern, ohne Typen Zuschuss und Beitrag

Vermögen Leistung Anlagennummer/-unternr	Stand am 01.01. des Haushaltsjahres 1)		Vermögensänderung im Haushaltsjahr					Stand am 31.12. des Haushaltsjahres (Summe Sp.2 bis 7)	
	EUR		Vermögens- zugänge 3	Vermögens- abgänge 2)	Umbuchungen 4)	Zuschreibungen	Abschreibungen 3)	EUR	
	2	3	4	5	6	7	8		
001892/000 Großbuch - Anliegerstraße / 089911-000-00605/0000	1,00	0,00	0,00	0,00	0,00	0,00	0,00	0,00	1,00
001893/000 Grubäcker - Feldweg /	1,00	0,00	0,00	0,00	0,00	0,00	0,00	0,00	1,00
001894/000 Grubäcker - Anliegerstraße / 089910-000-02333/0000	1,00	0,00	0,00	0,00	0,00	0,00	0,00	0,00	1,00
001895/000 Grubäcker - Anliegerstraße / 089910-000-02334/0000	1,00	0,00	0,00	0,00	0,00	0,00	0,00	0,00	1,00
001896/000 Grubäcker - Feldweg unbefestigt /	1,00	0,00	0,00	0,00	0,00	0,00	0,00	0,00	1,00
001897/000 Grundstraße - Anliegerstraße / 089911-000-01001/0000	1,00	0,00	0,00	0,00	0,00	0,00	0,00	0,00	1,00
001898/000 Grundstraße - Feldweg unbefestigt /089911-000-01001/0000	1,00	0,00	0,00	0,00	0,00	0,00	0,00	0,00	1,00
001899/000 Grundstraße - Wohnsammelstraße / 089911-000-01226/0000	1,00	0,00	0,00	0,00	0,00	0,00	0,00	0,00	1,00
001900/000 Grünwaldstraße - Anliegerstraße / 089910-000-00292/0000	1,00	0,00	0,00	0,00	0,00	0,00	0,00	0,00	1,00
001901/000 Habacht - Anliegerstraße / 089910-000-00335/0000	1,00	0,00	0,00	0,00	0,00	0,00	0,00	0,00	1,00
001902/000 Halden - Feldweg unbefestigt /	1,00	0,00	0,00	0,00	0,00	0,00	0,00	0,00	1,00
001903/000 Halden - Feldweg unbefestigt / 089910-000-00352/0000	1,00	0,00	0,00	0,00	0,00	0,00	0,00	0,00	1,00
001904/000 Halden - Feldweg unbefestigt /	1,00	0,00	0,00	0,00	0,00	0,00	0,00	0,00	1,00
001905/000 Halden - Feldweg /	1,00	0,00	0,00	0,00	0,00	0,00	0,00	0,00	1,00
001906/000 Halden - Anliegerstraße / 089910-000-03412/0000	1,00	0,00	0,00	0,00	0,00	0,00	0,00	0,00	1,00
001907/000 Haldenweg - Anliegerstraße / 089911-000-01338/0000	1,00	0,00	0,00	0,00	0,00	0,00	0,00	0,00	1,00
001908/000 Hangen - Feldweg unbefestigt /	1,00	0,00	0,00	0,00	0,00	0,00	0,00	0,00	1,00
001909/000 Hangen - Feldweg unbefestigt /	1,00	0,00	0,00	0,00	0,00	0,00	0,00	0,00	1,00
001910/000 Hangen - Feldweg /	1,00	0,00	0,00	0,00	0,00	0,00	0,00	0,00	1,00

Legende: 1) entspricht dem Stand zum 31.12. des Vorjahres, 2) Beinhaltet die Abgänge aus restbuchwerten aufgrund von Verkäufen, Schenkungen, Umstufungen/Umwidmungen von Straßen-Sacheinlagen in Beteiligungen usw.

3) einschl. außerordentlicher Abschreibungen, 4) In der Spalte werden Vermögensgegenstände auf andere Positionen der Übersicht abgebildet (z.B. von Nr. 2.8 nach Fertigstellung nach Nr. 2.3)



Anlagenbuchführung Vermögensübersicht

erstellt am: **05.03.2026 / 16:10:50**
erstellt von: **Sylvia Welsler**
erstellt für: **01 Meckenbeuren**
Haushaltsjahr: **2023**

Eingeschränkt auf: Alle Anlagennummern, ohne Typen Zuschuss und Beitrag

Vermögen Leistung Anlagennummer/-unternr	Stand am 01.01. des Haushaltsjahres 1)		Vermögensänderung im Haushaltsjahr				Stand am 31.12. des Haushaltsjahres (Summe Sp.2 bis 7)		
	EUR		Vermögens- zugänge 2)	Vermögens- abgänge 2)	Umbuchungen 4)	Zuschreibungen	Abschreibungen 3)	EUR	
	2	3	4	5	6	7	8		
001911/000 Hans-Holbein-Straße - Anliegerstraße / 089910-000-00291/0036	1,00	0,00	0,00	0,00	0,00	0,00	0,00	0,00	1,00
001912/000 Hans-Thoma-Straße	1,00	0,00	0,00	0,00	0,00	0,00	0,00	0,00	1,00
001913/000 Hans-Thoma-Straße - Anliegerstraße / 089910-000-00326/0003	1,00	0,00	0,00	0,00	0,00	0,00	0,00	0,00	1,00
001914/000 Hans-Thoma-Straße - Wohnsammelstraße / 089910-000-00326/0003	1,00	0,00	0,00	0,00	0,00	0,00	0,00	0,00	1,00
001915/000 Hasenwinkel - Anliegerstraße / 089910-000-03032/0000	1,00	0,00	0,00	0,00	0,00	0,00	0,00	0,00	1,00
001916/000 Haslechesch - Feldweg /	1,00	0,00	0,00	0,00	0,00	0,00	0,00	0,00	1,00
001917/000 Hauptstraße - Platz, Gehweg /	1,00	0,00	0,00	0,00	0,00	0,00	0,00	0,00	1,00
001918/000 Hauptstraße - Platz, Gehweg /	1,00	0,00	0,00	0,00	0,00	0,00	0,00	0,00	1,00
001919/000 Hauptstraße - Platz, Gehweg /	1,00	0,00	0,00	0,00	0,00	0,00	0,00	0,00	1,00
001920/000 Hauptstraße - Feldweg /	1,00	0,00	0,00	0,00	0,00	0,00	0,00	0,00	1,00
001921/000 Hauptstraße - Platz, Gehweg /	1,00	0,00	0,00	0,00	0,00	0,00	0,00	0,00	1,00
001922/000 Hauptstraße - Platz, Gehweg /	1,00	0,00	0,00	0,00	0,00	0,00	0,00	0,00	1,00
001923/000 Hauptstraße - Platz, Gehweg /	1,00	0,00	0,00	0,00	0,00	0,00	0,00	0,00	1,00
001924/000 Hauptstraße - Platz, Gehweg /	1,00	0,00	0,00	0,00	0,00	0,00	0,00	0,00	1,00
001925/000 Hauptstraße - Anliegerstraße / 089910-000-00235/0002	1,00	0,00	0,00	0,00	0,00	0,00	0,00	0,00	1,00
001926/000 Hauptstraße - Platz, Gehweg /	1,00	0,00	0,00	0,00	0,00	0,00	0,00	0,00	1,00
001927/000 Hauptstraße - Platz, Gehweg /	1,00	0,00	0,00	0,00	0,00	0,00	0,00	0,00	1,00
001928/000 Hauptstraße - Platz, Gehweg /	1,00	0,00	0,00	0,00	0,00	0,00	0,00	0,00	1,00
001929/000 Hauptstraße - Platz, Gehweg /	1,00	0,00	0,00	0,00	0,00	0,00	0,00	0,00	1,00

Legende: 1) entspricht dem Stand zum 31.12. des Vorjahres, 2) Beinhaltet die Abgänge aus restbuchwerten aufgrund von Verkäufen, Schenkungen, Umstufungen/Umwidmungen von Straßen-Sacheinlagen in Beteiligungen usw.

3) einschl. außerordentlicher Abschreibungen, 4) In der Spalte werden Vermögensgegenstände auf andere Positionen der Übersicht abgebildet (z.B. von Nr. 2.8 nach Fertigstellung nach Nr. 2.3)



Anlagenbuchführung Vermögensübersicht

erstellt am: **05.03.2026 / 16:10:50**
 erstellt von: **Sylvia Welsler**
 erstellt für: **01 Meckenbeuren**
 Haushaltsjahr: **2023**

Eingeschränkt auf: Alle Anlagennummern, ohne Typen Zuschuss und Beitrag

Vermögen Leistung Anlagennummer/-unternr	Stand am 01.01. des Haushaltsjahres 1)		Vermögensänderung im Haushaltsjahr					Stand am 31.12. des Haushaltsjahres (Summe Sp.2 bis 7)	
	EUR		Vermögens- zugänge	Vermögens- abgänge	Umbuchungen	Zuschreibungen	Abschreibungen	EUR	
	2	3	4	5	6	7	8		
001930/000 Hauptstraße - Anliegerstraße / 089910-000-00287/0000	1,00	0,00	0,00	0,00	0,00	0,00	0,00	0,00	1,00
001931/000 Hauptstraße - Platz, Gehweg /	1,00	0,00	0,00	0,00	0,00	0,00	0,00	0,00	1,00
001932/000 Hauptstraße - Anliegerstraße / 089911-000-01059/0006	1,00	0,00	0,00	0,00	0,00	0,00	0,00	0,00	1,00
001933/000 Hauptstraße, Seestraße - Platz, Gehweg / 089911-000-00902/0012	1,00	0,00	0,00	0,00	0,00	0,00	0,00	0,00	1,00
001934/000 Hauptstraße - Seestraße - Anliegerstraße / 089911-000-01110/0000	1,00	0,00	0,00	0,00	0,00	0,00	0,00	0,00	1,00
001935/000 Hauptstraße, Seestraße - Platz, Gehweg / 089911-000-01110/0000	1,00	0,00	0,00	0,00	0,00	0,00	0,00	0,00	1,00
001936/000 Hauptstraße, Seestraße - Platz, Gehweg / 089911-000-01110/0000	1,00	0,00	0,00	0,00	0,00	0,00	0,00	0,00	1,00
001937/000 Hauptstraße, Seestraße - Wohnsammelstraße / 089911-000-01110/0000	1,00	0,00	0,00	0,00	0,00	0,00	0,00	0,00	1,00
001938/000 Hechelfurter Hof - Feldweg unbefestigt /	1,00	0,00	0,00	0,00	0,00	0,00	0,00	0,00	1,00
001939/000 Heckenstraße - Anliegerstraße / 089911-000-01100/0000	1,00	0,00	0,00	0,00	0,00	0,00	0,00	0,00	1,00
001940/000 Hegelbachweg - Anliegerstraße / 089910-000-01606/0000	1,00	0,00	0,00	0,00	0,00	0,00	0,00	0,00	1,00
001941/000 Hegenberger Äcker - Anliegerstraße / 089910-000-02735/0041	10.622,00	0,00	0,00	0,00	0,00	0,00	0,00	663,00	9.959,00
001942/000 Hegenberger Äcker - Anliegerstraße / 089910-000-02735/0043	1.502,00	0,00	0,00	0,00	0,00	0,00	0,00	95,00	1.407,00
001943/000 Heidach - Feldweg unbefestigt /	1,00	0,00	0,00	0,00	0,00	0,00	0,00	0,00	1,00
001944/000 Heiligenesch - Feldweg unbefestigt /	1,00	0,00	0,00	0,00	0,00	0,00	0,00	0,00	1,00

Legende: 1) entspricht dem Stand zum 31.12. des Vorjahres, 2) Beinhaltet die Abgänge aus restbuchwerten aufgrund von Verkäufen, Schenkungen, Umstufungen/Umwidmungen von Straßen-Sacheinlagen in Beteiligungen usw.

3) einschl. außerordentlicher Abschreibungen, 4) In der Spalte werden Ungliederungen bereits vorhandener Vermögensgegenstände auf andere Positionen der Übersicht abgebildet (z.B. von Nr. 2.8 nach Fertigstellung nach Nr. 2.3)



Anlagenbuchführung Vermögensübersicht

erstellt am: **05.03.2026 / 16:10:50**
 erstellt von: **Sylvia Welsch**
 erstellt für: **01 Mecklenbeuren**
 Haushaltsjahr: **2023**

Eingeschränkt auf: Alle Anlagennummern, ohne Typen Zuschuss und Beitrag

Vermögen Leistung Anlagennummer/-unternr	Stand am 01.01. des Haushaltsjahres 1)		Vermögensänderung im Haushaltsjahr				Stand am 31.12. des Haushaltsjahres (Summe Sp.2 bis 7)		
	EUR		Vermögens- zugänge 3	Vermögens- abgänge 2)	Umbuchungen 4)	Zuschreibungen 6	Abschreibungen 3)	EUR	
	2	3	4	5	6	7	8		
001945/000 Heiligenholz - Anliegerstraße / 089911-000-01303/0001	1,00	0,00	0,00	0,00	0,00	0,00	0,00	0,00	1,00
001946/000 Herrenesch - Platz, Gehweg /	1,00	0,00	0,00	0,00	0,00	0,00	0,00	0,00	1,00
001947/000 Herrenfeld - Feldweg unbefestigt /	1,00	0,00	0,00	0,00	0,00	0,00	0,00	0,00	1,00
001948/000 Herrenfeld - Anliegerstraße / 089910-000-01297/0000	4.257,00	0,00	0,00	0,00	0,00	0,00	0,00	157,00	4.100,00
001949/000 Hibiskusweg - Anliegerstraße / 089910-000-00063/0000	165.721,00	0,00	0,00	0,00	0,00	0,00	0,00	4.780,00	160.941,00
001950/000 Hinter den Weiden - Feldweg /	1,00	0,00	0,00	0,00	0,00	0,00	0,00	0,00	1,00
001951/000 Hintere Wiesen, Einöde, Buchschörre - Feldweg /	1,00	0,00	0,00	0,00	0,00	0,00	0,00	0,00	1,00
001952/000 Hintere Wiesen, Einöde, Buchschörre - Feldweg unbefestigt /	1,00	0,00	0,00	0,00	0,00	0,00	0,00	0,00	1,00
001953/000 Hirschlatter Straße - Platz, Gehweg /	1,00	0,00	0,00	0,00	0,00	0,00	0,00	0,00	1,00
001954/000 Hirschlatter Straße - Platz, Gehweg /	1,00	0,00	0,00	0,00	0,00	0,00	0,00	0,00	1,00
001955/000 Hirschlatter Straße - Platz, Gehweg /089911-000-00312/001-	4.734,00	0,00	0,00	0,00	0,00	0,00	0,00	184,00	4.550,00
001956/000 Hirschlatter Straße - Platz, Gehweg / 089911-000-00312/0002	43.193,00	0,00	0,00	0,00	0,00	0,00	0,00	685,00	42.508,00
001957/000 Hohenreute - Feldweg /	1,00	0,00	0,00	0,00	0,00	0,00	0,00	0,00	1,00
001958/000 Hohenreute - Anliegerstraße / 089910-000-02990/0000	1,00	0,00	0,00	0,00	0,00	0,00	0,00	0,00	1,00
001959/000 Holzreute - Anliegerstraße / 089911-000-00237/0000	1,00	0,00	0,00	0,00	0,00	0,00	0,00	0,00	1,00
001960/000 Holzreute - Feldweg /	1,00	0,00	0,00	0,00	0,00	0,00	0,00	0,00	1,00
001961/000 Hopfenweg - Feldweg /	1,00	0,00	0,00	0,00	0,00	0,00	0,00	0,00	1,00
001962/000 Höwenweg - Anliegerstraße / 089910-000-03611/0000	15.371,00	0,00	0,00	0,00	0,00	0,00	0,00	591,00	14.780,00
001963/000 Huberäcker - Feldweg /	1,00	0,00	0,00	0,00	0,00	0,00	0,00	0,00	1,00

Legende: 1) entspricht dem Stand zum 31.12. des Vorjahres, 2) Beinhaltet die Abgänge aus restbuchwerten aufgrund von Verkäufen, Schenkungen, Umstufungen/Umwidmungen von Straßen-Sacheinlagen in Beteiligungen usw.

3) einschl. außerordentlicher Abschreibungen, 4) In der Spalte werden Vermögensgegenstände auf andere Positionen der Übersicht abgebildet (z.B. von Nr. 2.8 nach Fertigstellung nach Nr. 2.3)



Anlagenbuchführung Vermögensübersicht

erstellt am: **05.03.2026 / 16:10:51**
 erstellt von: **Sylvia Welsler**
 erstellt für: **01 Meckenbeuren**
 Haushaltsjahr: **2023**

Eingeschränkt auf: Alle Anlagennummern, ohne Typen Zuschuss und Beitrag

Vermögen Leistung Anlagennummer/-unternr	Stand am 01.01. des Haushaltsjahres 1)		Vermögensänderung im Haushaltsjahr					Stand am 31.12. des Haushaltsjahres (Summe Sp.2 bis 7)	
	EUR		Vermögens- zugänge 3	Vermögens- abgänge 2)	Umbuchungen 4)	Zuschreibungen	Abschreibungen 3)	EUR	
	2	3	4	5	6	7	8		
001964/000 Huberäcker - Feldweg /	1,00	0,00	0,00	0,00	0,00	0,00	0,00	0,00	1,00
001965/000 Hügelstraße - Platz, Gehweg /	1,00	0,00	0,00	0,00	0,00	0,00	0,00	0,00	1,00
001966/000 Hügelstraße - Hauptverkehrsstr. /	1,00	0,00	0,00	0,00	0,00	0,00	0,00	0,00	1,00
089911-000-01084/0000									
001967/000 Humboldtstraße - Platz, Gehweg /	1,00	0,00	0,00	0,00	0,00	0,00	0,00	0,00	1,00
001968/000 Humboldtstraße - Anliegerstraße /	1,00	0,00	0,00	0,00	0,00	0,00	0,00	0,00	1,00
089910-000-00049/0000									
001969/000 Humboldtstraße - Feldweg unbefestigt /	1,00	0,00	0,00	0,00	0,00	0,00	0,00	0,00	1,00
001970/000 Humpisstraße - Platz, Gehweg /	1,00	0,00	0,00	0,00	0,00	0,00	0,00	0,00	1,00
001971/000 Humpisstraße - Anliegerstraße /	1,00	0,00	0,00	0,00	0,00	0,00	0,00	0,00	1,00
089910-000-01022/0001									
001972/000 Humpisstraße - Wohnsammelstraße /	1,00	0,00	0,00	0,00	0,00	0,00	0,00	0,00	1,00
089910-000-01023/0000									
001973/000 Humpisstraße - Platz, Gehweg /	1,00	0,00	0,00	0,00	0,00	0,00	0,00	0,00	1,00
001974/000 Humpisstraße - Platz, Gehweg /	1,00	0,00	0,00	0,00	0,00	0,00	0,00	0,00	1,00
001975/000 Humpisstraße - Platz, Gehweg /	1,00	0,00	0,00	0,00	0,00	0,00	0,00	0,00	1,00
001976/000 Hundehfenesch - Feldweg /	1,00	0,00	0,00	0,00	0,00	0,00	0,00	0,00	1,00
001977/000 Hungersberger Esch - Feldweg unbefestigt /	1,00	0,00	0,00	0,00	0,00	0,00	0,00	0,00	1,00
001978/000 Ilse-Essers-Straße - Anliegerstraße /	65.592,00	0,00	0,00	0,00	0,00	0,00	0,00	2.262,00	63.330,00
089910-000-00594/0007									
001979/000 Im Bandstock - Anliegerstraße /	1,00	0,00	0,00	0,00	0,00	0,00	0,00	0,00	1,00
089911-000-00073/0000									
001980/000 Im Brand - Anliegerstraße / 089910-000-00034/0000	1,00	0,00	0,00	0,00	0,00	0,00	0,00	0,00	1,00

Legende: 1) entspricht dem Stand zum 31.12. des Vorjahres, 2) Beinhaltet die Abgänge aus restbuchwerten aufgrund von Verkäufen, Schenkungen, Umstufungen/Umwidmungen von Straßen-Sacheinlagen in Beteiligungen usw.

3) einschl. außerordentlicher Abschreibungen, 4) In der Spalte werden Vermögensgegenstände auf andere Positionen der Übersicht abgebildet (z.B. von Nr. 2.8 nach Fertigstellung nach Nr. 2.3)



Anlagenbuchführung Vermögensübersicht

erstellt am: **05.03.2026 / 16:10:51**
 erstellt von: **Sylvia Welsler**
 erstellt für: **01 Meckenbeuren**
 Haushaltsjahr: **2023**

Eingeschränkt auf: Alle Anlagennummern, ohne Typen Zuschuss und Beitrag

Vermögen Leistung Anlagennummer/-unternr	Stand am 01.01. des Haushaltsjahres 1)		Vermögensänderung im Haushaltsjahr					Stand am 31.12. des Haushaltsjahres (Summe Sp.2 bis 7)	
	EUR		Vermögens- zugänge 3	Vermögens- abgänge 2)	Umbuchungen 4)	Zuschreibungen 6	Abschreibungen 3)	EUR	
	2	3	4	5	6	7	8		
001981/000 Im Eschle - Platz, Gehweg /	1,00	0,00	0,00	0,00	0,00	0,00	0,00	0,00	1,00
001982/000 Im Eschle - Anliegerstraße / 089910-000-02240/0000	1,00	0,00	0,00	0,00	0,00	0,00	0,00	0,00	1,00
001983/000 Im Eschle - Anliegerstraße / 089910-000-02240/0000	66.483,00	0,00	0,00	0,00	0,00	0,00	1.995,00	0,00	64.488,00
001984/000 Im Eschle - Anliegerstraße / 089910-000-02240/0000	1,00	0,00	0,00	0,00	0,00	0,00	0,00	0,00	1,00
001985/000 Im Obstgarten - Anliegerstraße / 089910-000-01240/0015	61.523,00	0,00	0,00	0,00	0,00	0,00	2.278,00	0,00	59.245,00
001986/000 Im Sändler - Anliegerstraße / 089910-000-00550/0000	1,00	0,00	0,00	0,00	0,00	0,00	0,00	0,00	1,00
001987/000 Im Winkel - Platz, Gehweg /	860,00	0,00	0,00	0,00	0,00	0,00	430,00	0,00	430,00
001988/000 Im Winkel - Anliegerstraße / 089910-000-01239/0001	157.501,00	0,00	0,00	0,00	0,00	0,00	6.057,00	0,00	151.444,00
001989/000 Inselstraße - Anliegerstraße / 089910-000-01022/0000	1,00	0,00	0,00	0,00	0,00	0,00	0,00	0,00	1,00
001990/000 Inselstraße - Platz, Gehweg /	1,00	0,00	0,00	0,00	0,00	0,00	0,00	0,00	1,00
001991/000 Inselstraße - Platz, Gehweg /	1,00	0,00	0,00	0,00	0,00	0,00	0,00	0,00	1,00
001992/000 Inselstraße - Platz, Gehweg /	1,00	0,00	0,00	0,00	0,00	0,00	0,00	0,00	1,00
001993/000 Inselstraße - Platz, Gehweg /	1,00	0,00	0,00	0,00	0,00	0,00	0,00	0,00	1,00
001994/000 Inselstraße - Platz, Gehweg /	1,00	0,00	0,00	0,00	0,00	0,00	0,00	0,00	1,00
001995/000 Inselstraße - Platz, Gehweg /	1,00	0,00	0,00	0,00	0,00	0,00	0,00	0,00	1,00
001996/000 Inselstraße - Platz, Gehweg /	1,00	0,00	0,00	0,00	0,00	0,00	0,00	0,00	1,00
001997/000 Isenbachweg - Anliegerstraße / 089910-000-01542/0008	23.197,00	0,00	0,00	0,00	0,00	0,00	1.547,00	0,00	21.650,00
001998/000 Isenbachweg - Anliegerstraße / 089910-000-01542/0008	2.332,00	0,00	0,00	0,00	0,00	0,00	156,00	0,00	2.176,00
001999/000 Jahweg - Anliegerstraße / 089911-000-01132/0000	1,00	0,00	0,00	0,00	0,00	0,00	0,00	0,00	1,00
002000/000 Jasminweg - Platz, Gehweg /	969,00	0,00	0,00	0,00	0,00	0,00	107,00	0,00	862,00
002001/000 Jasminweg - Platz, Gehweg /	1.299,00	0,00	0,00	0,00	0,00	0,00	143,00	0,00	1.156,00

Legende: 1) entspricht dem Stand zum 31.12. des Vorjahres, 2) Beinhaltet die Abgänge aus restbuchwerten aufgrund von Verkäufen, Schenkungen, Umstufungen/Umwidmungen von Straßen/Sacheinlagen in Beteiligungen usw.

3) einschl. außerordentlicher Abschreibungen, 4) In der Spalte werden Vermögensgegenstände auf andere Positionen der Übersicht abgebildet (z.B. von Nr. 2.8 nach Fertigstellung nach Nr. 2.3)



Anlagenbuchführung Vermögensübersicht

erstellt am: **05.03.2026 / 16:10:51**
 erstellt von: **Sylvia Welsler**
 erstellt für: **01 Meckenbeuren**
 Haushaltsjahr: **2023**

Eingeschränkt auf: Alle Anlagennummern, ohne Typen Zuschuss und Beitrag

Vermögen Leistung Anlagennummer/-unternr	Stand am 01.01. des Haushaltsjahres 1)		Vermögensänderung im Haushaltsjahr						Stand am 31.12. des Haushaltsjahres (Summe Sp.2 bis 7)		
	EUR		Vermögens- zugänge 3	Vermögens- abgänge 2)	Umbuchungen 4)	Zuschreibungen 6	Abschreibungen 7	EUR			
	2	3						4	5	6	7
002002/000 Jasminweg - Platz, Gehweg /		4.053,00	0,00	0,00	0,00	0,00	0,00	0,00	0,00	450,00	3.603,00
002003/000 Jasminweg - Anliegerstraße / 089910-000-00065/0000		29.789,00	0,00	0,00	0,00	0,00	0,00	0,00	0,00	3.311,00	26.478,00
002004/000 Jasminweg - Gewerbegebietsstraße / 089910-000-00065/0000		132.756,00	0,00	0,00	0,00	0,00	0,00	0,00	0,00	3.830,00	128.926,00
002005/000 Kalkofen - Feldweg unbefestigt /		1,00	0,00	0,00	0,00	0,00	0,00	0,00	0,00	0,00	1,00
002006/000 Kapellenweg - Feldweg /		1,00	0,00	0,00	0,00	0,00	0,00	0,00	0,00	0,00	1,00
002007/000 Kapellenweg - Gemeindeverbindungsstraße / 089910-000-01539/0000		1,00	0,00	0,00	0,00	0,00	0,00	0,00	0,00	0,00	1,00
002008/000 Karl-Fränkeler-Ring - Anliegerstraße / 089910-000-00180/0034		5.360,00	0,00	0,00	0,00	0,00	0,00	0,00	0,00	198,00	5.162,00
002009/000 Karl-Fränkeler-Ring - Anliegerstraße / 089910-000-00180/0034		25.390,00	0,00	0,00	0,00	0,00	0,00	0,00	0,00	941,00	24.449,00
002010/000 Karl-Fränkeler-Ring - Anliegerstraße / 089910-000-00180/0034		3.740,00	0,00	0,00	0,00	0,00	0,00	0,00	0,00	139,00	3.601,00
002011/000 Karl-Fränkeler-Ring - Anliegerstraße / 089910-000-00180/0034		3.810,00	0,00	0,00	0,00	0,00	0,00	0,00	0,00	141,00	3.669,00
002012/000 Karl-Fränkeler-Ring - Anliegerstraße / 089910-000-00180/0034		275.706,00	0,00	0,00	0,00	0,00	0,00	0,00	0,00	10.212,00	265.494,00
002013/000 Karl-Maybach-Straße - Gewerbegebietsstraße / 089910-000-00058/0000		13.814,00	0,00	0,00	0,00	0,00	0,00	0,00	0,00	6.898,00	6.916,00
002014/000 Karlstraße - Anliegerstraße / 089910-000-00256/0000		1,00	0,00	0,00	0,00	0,00	0,00	0,00	0,00	0,00	1,00
002015/000 Karlstraße - Anliegerstraße / 089910-000-00256/0000		1,00	0,00	0,00	0,00	0,00	0,00	0,00	0,00	0,00	1,00
002016/000 Karpenweg - Anliegerstraße / 089910-000-01216/0000		1,00	0,00	0,00	0,00	0,00	0,00	0,00	0,00	0,00	1,00

Legende: 1) entspricht dem Stand zum 31.12. des Vorjahres, 2) Beinhaltet die Abgänge aus restbuchwerten aufgrund von Verkäufen, Schenkungen, Umstufungen/Umwidmungen von Straßen/Sacheinlagen in Beteiligungen usw.

3) einschl. außerordentlicher Abschreibungen, 4) In der Spalte werden Vermögensgegenstände auf andere Positionen der Übersicht abgebildet (z.B. von Nr. 2.8 nach Fertigstellung nach Nr. 2.3)



Anlagenbuchführung Vermögensübersicht

erstellt am: **05.03.2026 / 16:10:51**
 erstellt von: **Sylvia Welsch**
 erstellt für: **01 Meckenbeuren**
 Haushaltsjahr: **2023**

Eingeschränkt auf: Alle Anlagennummern, ohne Typen Zuschuss und Beitrag

Vermögen Leistung Anlagennummer/-unternr	Stand am 01.01. des Haushaltsjahres 1)		Vermögensänderung im Haushaltsjahr					Stand am 31.12. des Haushaltsjahres (Summe Sp.2 bis 7)	
	EUR		Vermögens- zugänge 3	Vermögens- abgänge 2)	Umbuchungen 4)	Zuschreibungen	Abschreibungen 3)	EUR	
	2	3	4	5	6	7	8	8	
002017/000 Käthe-Paulus-Straße - Gewerbegebietsstraße / 089911-000-00645/0000	932.736,00	114.240,00	0,00	0,00	0,00	0,00	29.488,00	1.017.488,00	
002018/000 Käthe-Paulus-Weg - Anliegerstraße / 089911-000-00640/0000	246.301,00	0,00	0,00	0,00	0,00	0,00	7.334,00	238.967,00	
002019/000 Kehlener Straße - Anliegerstraße / 089910-000-01059/0000	1,00	0,00	0,00	0,00	0,00	0,00	0,00	1,00	
002020/000 Kehlener Straße - Anliegerstraße / 089910-000-01059/0000	1,00	0,00	0,00	0,00	0,00	0,00	0,00	1,00	
002021/000 Kehlener Straße - Wohnsammelstraße / 089910-000-01059/0000	20.108,00	0,00	0,00	0,00	0,00	0,00	261,00	19.847,00	
002022/000 Kehlener Straße - Wohnsammelstraße / 089910-000-03465/0000	1,00	0,00	0,00	0,00	0,00	0,00	0,00	1,00	
002023/000 Kiefernweg - Anliegerstraße / 089911-000-00717/0001	1,00	0,00	0,00	0,00	0,00	0,00	0,00	1,00	
002024/000 Kirchweg - Feldweg unbefestigt /	1,00	0,00	0,00	0,00	0,00	0,00	0,00	1,00	
002025/000 Kirchweg - Anliegerstraße / 089911-000-00007/0000	1,00	0,00	0,00	0,00	0,00	0,00	0,00	1,00	
002026/000 Knellesberg - Anliegerstraße / 089910-000-03174/0000	1,00	0,00	0,00	0,00	0,00	0,00	0,00	1,00	
002027/000 Knellesberg - Anliegerstraße / 089910-000-03175/0000	1,00	0,00	0,00	0,00	0,00	0,00	0,00	1,00	
002028/000 Knellesberger Wiesen - Feldweg unbefestigt /	1,00	0,00	0,00	0,00	0,00	0,00	0,00	1,00	
002029/000 Knellesberger Wiesen - Feldweg /	1,00	0,00	0,00	0,00	0,00	0,00	0,00	1,00	
002030/000 Knellesberger Wiesen - Feldweg unbefestigt /	1,00	0,00	0,00	0,00	0,00	0,00	0,00	1,00	
002031/000 Kohlwiesen - Feldweg /	1,00	0,00	0,00	0,00	0,00	0,00	0,00	1,00	
002032/000 Kohlwiesen - Feldweg unbefestigt /	1,00	0,00	0,00	0,00	0,00	0,00	0,00	1,00	
002033/000 Kratzerach - Feldweg /	1,00	0,00	0,00	0,00	0,00	0,00	0,00	1,00	

Legende: 1) entspricht dem Stand zum 31.12. des Vorjahres, 2) Beinhaltet die Abgänge aus restbuchwerten aufgrund von Verkäufen, Schenkungen, Umstufungen/Umwidmungen von Straßen/Sacheinlagen in Beteiligungen usw.

3) einschl. außerordentlicher Abschreibungen, 4) In der Spalte werden Vermögensgegenstände auf andere Positionen der Übersicht abgebildet (z.B. von Nr. 2.8 nach Fertigstellung nach Nr. 2.3)



Anlagenbuchführung Vermögensübersicht

erstellt am: **05.03.2026 / 16:10:51**
 erstellt von: **Sylvia Welsch**
 erstellt für: **01 Meckenbeuren**
 Haushaltsjahr: **2023**

Eingeschränkt auf: Alle Anlagennummern, ohne Typen Zuschuss und Beitrag

Vermögen Leistung Anlagennummer/-unternr	Stand am 01.01. des Haushaltsjahres 1)		Vermögensänderung im Haushaltsjahr					Stand am 31.12. des Haushaltsjahres (Summe Sp.2 bis 7)		
	EUR		Vermögens- zugänge 3	Vermögens- abgänge 2)	Umbuchungen 4)	Zuschreibungen 6	Abschreibungen 7)	EUR		
	2	1,00						3	4	5
002034/000 Kratzerach - Anliegerstraße / 089910-000-01978/0004	1,00	0,00	0,00	0,00	0,00	0,00	0,00	0,00	0,00	1,00
002035/000 Krumme Äcker - Feldweg /	1,00	0,00	0,00	0,00	0,00	0,00	0,00	0,00	0,00	1,00
002036/000 Krumme Äcker - Feldweg unbefestigt /	1,00	0,00	0,00	0,00	0,00	0,00	0,00	0,00	0,00	1,00
002037/000 Krumme Äcker - Feldweg /	1,00	0,00	0,00	0,00	0,00	0,00	0,00	0,00	0,00	1,00
002038/000 Ländleweg - Platz, Gehweg /	1,00	0,00	0,00	0,00	0,00	0,00	0,00	0,00	0,00	1,00
002039/000 Langenbacherstraße- Platz, Gehweg /	16,00	0,00	0,00	0,00	0,00	0,00	0,00	0,00	0,00	16,00
002040/000 Langenbacherstraße - Platz, Gehweg /	14,00	0,00	0,00	0,00	0,00	0,00	0,00	0,00	0,00	14,00
002041/000 Langenbacherstraße - Platz, Gehweg /	1,00	0,00	0,00	0,00	0,00	0,00	0,00	0,00	0,00	1,00
002042/000 Langenbacherstraße - Anliegerstraße /	8,00	0,00	0,00	0,00	0,00	0,00	0,00	0,00	0,00	8,00
089910-000-00281/0000										
002043/000 Langenreute - Hauptverkehrsstr. /	102.242,00	0,00	0,00	0,00	0,00	0,00	0,00	0,00	3.933,00	98.309,00
089910-000-01243/0002										
002044/000 Langenreute - Hauptverkehrsstr. /	490.385,00	0,00	0,00	0,00	0,00	0,00	0,00	0,00	18.861,00	471.524,00
089910-000-03571/0000										
002045/000 Längenried - Feldweg unbefestigt /	1,00	0,00	0,00	0,00	0,00	0,00	0,00	0,00	0,00	1,00
002046/000 Langentrog - Feldweg /	1,00	0,00	0,00	0,00	0,00	0,00	0,00	0,00	0,00	1,00
002047/000 Lausbüchel - Anliegerstraße / 089910-000-01063/0000	43.963,00	0,00	0,00	0,00	0,00	0,00	0,00	0,00	2.443,00	41.520,00
002048/000 Leibnizstraße - Anliegerstraße /	1,00	0,00	0,00	0,00	0,00	0,00	0,00	0,00	0,00	1,00
089910-000-00048/0000										
002049/000 Leimäcker - Feldweg /	1,00	0,00	0,00	0,00	0,00	0,00	0,00	0,00	0,00	1,00
002050/000 Leimäcker - Feldweg unbefestigt /	1,00	0,00	0,00	0,00	0,00	0,00	0,00	0,00	0,00	1,00
002051/000 Leimäckerstraße - Wohnammelstraße /	1,00	0,00	0,00	0,00	0,00	0,00	0,00	0,00	0,00	1,00
089910-000-00400/0000										

Legende: 1) entspricht dem Stand zum 31.12. des Vorjahres, 2) Beinhaltet die Abgänge aus restbuchwerten aufgrund von Verkäufen, Schenkungen, Umstufungen/Umwidmungen von Straßen-Sacheinlagen in Beteiligungen usw.

3) einschl. außerordentlicher Abschreibungen, 4) In der Spalte werden Vermögensgegenstände auf andere Positionen der Übersicht abgebildet (z.B. von Nr. 2.8 nach Fertigstellung nach Nr. 2.3)



Anlagenbuchführung Vermögensübersicht

erstellt am: **05.03.2026 / 16:10:52**
 erstellt von: **Sylvia Welsch**
 erstellt für: **01 Meckenbeuren**
 Haushaltsjahr: **2023**

Eingeschränkt auf: Alle Anlagennummern, ohne Typen Zuschuss und Beitrag

Vermögen Leistung Anlagennummer/-unternr	Stand am 01.01. des Haushaltsjahres 1)		Vermögensänderung im Haushaltsjahr				Stand am 31.12. des Haushaltsjahres (Summe Sp.2 bis 7)		
	EUR		Vermögens- zugänge	Vermögens- abgänge	Umbuchungen	Zuschreibungen	Abschreibungen	EUR	
	2	3	4	5	6	7	8		
020252/000 Leimesch - Feldweg /	1,00	0,00	0,00	0,00	0,00	0,00	0,00	0,00	1,00
020253/000 Lenbachstraße - Anliegerstraße /	1,00	0,00	0,00	0,00	0,00	0,00	0,00	0,00	1,00
089910-000-00328/0000									
020254/000 Lerchenstraße - Wohnsammelstraße /	1,00	0,00	0,00	0,00	0,00	0,00	0,00	0,00	1,00
089910-000-01371/0000									
020255/000 Lindauer Straße - Feldweg /	1,00	0,00	0,00	0,00	0,00	0,00	0,00	0,00	1,00
020256/000 Lindauer Straße - Anliegerstraße /	1,00	0,00	0,00	0,00	0,00	0,00	0,00	0,00	1,00
089910-000-02550/0000									
020257/000 Lindauer Straße - Feldweg unbefestigt /	1,00	0,00	0,00	0,00	0,00	0,00	0,00	0,00	1,00
020258/000 Lindauer Straße - Platz, Gehweg /	1,00	0,00	0,00	0,00	0,00	0,00	0,00	0,00	1,00
020259/000 Lindauer Straße- Platz, Gehweg /	1,00	0,00	0,00	0,00	0,00	0,00	0,00	0,00	1,00
020260/000 Lindauer Straße- Platz, Gehweg /	1,00	0,00	0,00	0,00	0,00	0,00	0,00	0,00	1,00
020261/000 Lindberghstraße - Anliegerstraße /	1,00	0,00	0,00	0,00	0,00	0,00	0,00	0,00	1,00
089910-000-00270/0000									
020262/000 Lindberghstraße - Anliegerstraße /	1,00	0,00	0,00	0,00	0,00	0,00	0,00	0,00	1,00
089910-000-00270/0000									
020263/000 Lindberghstraße - Wohnsammelstraße /	1,00	0,00	0,00	0,00	0,00	0,00	0,00	0,00	1,00
089910-000-00270/0000									
020264/000 Lindberghstraße - Platz, Gehweg /	1,00	0,00	0,00	0,00	0,00	0,00	0,00	0,00	1,00
020265/000 Lindenstraße - Wohnsammelstraße /	1,00	0,00	0,00	0,00	0,00	0,00	0,00	0,00	1,00
089911-000-00704/0000									
020266/000 Lochacker - Feldweg /	1,00	0,00	0,00	0,00	0,00	0,00	0,00	0,00	1,00
020267/000 Lohner - Feldweg /	1,00	0,00	0,00	0,00	0,00	0,00	0,00	0,00	1,00

Legende: 1) entspricht dem Stand zum 31.12. des Vorjahres, 2) Beinhaltet die Abgänge aus restbuchwerten aufgrund von Verkäufen, Schenkungen, Umstufungen/Umwidmungen von Straßen-Sacheinlagen in Beteiligungen usw.

3) einschl. außerordentlicher Abschreibungen, 4) In der Spalte werden Ungliederungen bereits vorhandener Vermögensgegenstände auf andere Positionen der Übersicht abgebildet (z.B. von Nr. 2.8 nach Fertigstellung nach Nr. 2.3)



Anlagenbuchführung Vermögensübersicht

erstellt am: **05.03.2026 / 16:10:52**
 erstellt von: **Sylvia Welsch**
 erstellt für: **01 Meckenbeuren**
 Haushaltsjahr: **2023**

Eingeschränkt auf: Alle Anlagennummern, ohne Typen Zuschuss und Beitrag

Vermögen Leistung Anlagennummer/-unternr	Stand am 01.01. des Haushaltsjahres 1)		Vermögensänderung im Haushaltsjahr					Stand am 31.12. des Haushaltsjahres (Summe Sp.2 bis 7)	
	EUR		Vermögens- zugänge 3	Vermögens- abgänge 2)	Umbuchungen 4)	Zuschreibungen 6	Abschreibungen 7	EUR	
	2		3	4	5	6	7	8	
002068/000 Lohner (Sauerweide) - Feldweg /	1,00	0,00	0,00	0,00	0,00	0,00	0,00	0,00	1,00
002069/000 Ludwig-Richter-Straße - Anliegerstraße /	1,00	0,00	0,00	0,00	0,00	0,00	0,00	0,00	1,00
089910-000-00295/0000									
002070/000 Madenreute - Anliegerstraße / 089910-000-03159/0000	2.758,00	0,00	0,00	0,00	0,00	0,00	0,00	555,00	2.203,00
002071/000 Mahdenacker - Gemeindeverbindungsstraße /	1,00	0,00	0,00	0,00	0,00	0,00	0,00	0,00	1,00
089910-000-01690/0000									
002072/000 Margarete-Stieff-Straße - Gewerbegebietsstraße /	38.577,00	0,00	0,00	0,00	0,00	0,00	0,00	1.928,00	36.649,00
089910-000-02010/0000									
002073/000 Maria-Montessori-Weg	6.354,00	0,00	0,00	0,00	0,00	0,00	0,00	397,00	5.957,00
002074/000 Maria-Montessori-Weg - Anliegerstraße /	3.211,00	0,00	0,00	0,00	0,00	0,00	0,00	201,00	3.010,00
089910-000-02735/0040									
002075/000 Maria-Montessori-Weg - Anliegerstraße /	9.893,00	0,00	0,00	0,00	0,00	0,00	0,00	619,00	9.274,00
089910-000-02735/0042									
002076/000 Maria-Montessori-Weg - Anliegerstraße /	2.089,00	0,00	0,00	0,00	0,00	0,00	0,00	131,00	1.958,00
089910-000-02735/0042									
002077/000 Maria-Montessori-Weg - Anliegerstraße /	10.424,00	0,00	0,00	0,00	0,00	0,00	0,00	651,00	9.773,00
089910-000-02735/0042									
002078/000 Maria-Montessori-Weg - Anliegerstraße /	2.190,00	0,00	0,00	0,00	0,00	0,00	0,00	137,00	2.053,00
089910-000-02735/0042									
002079/000 Marienstraße - Platz, Gehweg /	1,00	0,00	0,00	0,00	0,00	0,00	0,00	0,00	1,00
002080/000 Marienstraße - Wohnsammelstraße /	1,00	0,00	0,00	0,00	0,00	0,00	0,00	0,00	1,00
089910-000-00290/0000									
002081/000 Marienstraße - Anliegerstraße / 089910-000-00291/0024	1,00	0,00	0,00	0,00	0,00	0,00	0,00	0,00	1,00
002082/000 Marienstraße - Anliegerstraße / 089910-000-00291/0046	1,00	0,00	0,00	0,00	0,00	0,00	0,00	0,00	1,00

Legende: 1) entspricht dem Stand zum 31.12. des Vorjahres, 2) Beinhaltet die Abgänge aus restbuchwerten aufgrund von Verkäufen, Schenkungen, Umstufungen/Umwidmungen von Straßen-Sacheinlagen in Beteiligungen usw.

3) einschl. außerordentlicher Abschreibungen, 4) In der Spalte werden Umgliederungen bereits vorhandener Vermögensgegenstände auf andere Positionen der Übersicht abgebildet (z.B. von Nr. 2.8 nach Fertigstellung nach Nr. 2.3)



Anlagenbuchführung Vermögensübersicht

erstellt am: **05.03.2026 / 16:10:52**
 erstellt von: **Sylvia Welsler**
 erstellt für: **01 Meckenbeuren**
 Haushaltsjahr: **2023**

Eingeschränkt auf: Alle Anlagennummern, ohne Typen Zuschuss und Beitrag

Vermögen Leistung Anlagennummer/-unternr	Stand am 01.01. des Haushaltsjahres 1)		Vermögensänderung im Haushaltsjahr				Stand am 31.12. des Haushaltsjahres (Summe Sp.2 bis 7)		
	EUR		Vermögens- zugänge 3	Vermögens- abgänge 2)	Umbuchungen 4)	Zuschreibungen 6	Abschreibungen 3)	EUR	
	2	3	4	5	6	7	8		
002083/000 Martin-Luther-Weg - Anliegerstraße / 089911-000-00693/0006	1,00	0,00	0,00	0,00	0,00	0,00	0,00	0,00	1,00
002084/000 Matthias-Erzberger-Straße - Anliegerstraße / 089911-000-00887/0000	14.592,00	0,00	0,00	0,00	0,00	0,00	0,00	913,00	13.679,00
002085/000 Matthias-Erzberger-Straße - Anliegerstraße / 089911-000-00887/0000	42.156,00	0,00	0,00	0,00	0,00	0,00	0,00	2.635,00	39.521,00
002086/000 Matthias-Erzberger-Straße - Anliegerstraße / 089911-000-00887/0022	12.790,00	0,00	0,00	0,00	0,00	0,00	0,00	799,00	11.991,00
002087/000 Matthias-Erzberger-Straße - Anliegerstraße / 089911-000-00887/0023	1.496,00	0,00	0,00	0,00	0,00	0,00	0,00	94,00	1.402,00
002088/000 Matthias-Erzberger-Straße - Feldweg unbefestigt / 002089/000 Matthias-Erzberger-Straße - Feldweg unbefestigt / 002090/000 Mautweg - Anliegerstraße / 089911-000-00709/0000	288,00	0,00	0,00	0,00	0,00	0,00	0,00	17,00	271,00
002091/000 Max-Eyth-Straße- Platz, Gehweg / 002092/000 Max-Eyth-Straße - Platz, Gehweg / 002093/000 Max-Eyth-Straße - Platz, Gehweg / 002094/000 Max-Eyth-Straße - Hauptverkehrsstr. / 089911-000-00888/0002	1,00	0,00	0,00	0,00	0,00	0,00	0,00	0,00	1,00
002095/000 Max-Eyth-Straße - Hauptverkehrsstr. / 089911-000-01077/0000	1,00	0,00	0,00	0,00	0,00	0,00	0,00	0,00	1,00
002096/000 Max-Reger-Straße - Anliegerstraße / 089910-000-00069/0002	1,00	0,00	0,00	0,00	0,00	0,00	0,00	0,00	1,00
002097/000 Max-Reger-Straße - Anliegerstraße / 089910-000-00079/0000	1,00	0,00	0,00	0,00	0,00	0,00	0,00	0,00	1,00

Legende: 1) entspricht dem Stand zum 31.12. des Vorjahres, 2) Beinhaltet die Abgänge aus restbuchwerten aufgrund von Verkäufen, Schenkungen, Umstufungen/Umwidmungen von Straßen-Sacheinlagen in Beteiligungen usw.

3) einschl. außerordentlicher Abschreibungen, 4) In der Spalte werden Vermögensgegenstände auf andere Positionen der Übersicht abgebildet (z.B. von Nr. 2.8 nach Fertigstellung nach Nr. 2.3)



Anlagenbuchführung Vermögensübersicht

erstellt am: **05.03.2026 / 16:10:52**
 erstellt von: **Sylvia Welsch**
 erstellt für: **01 Meckenbeuren**
 Haushaltsjahr: **2023**

Eingeschränkt auf: Alle Anlagennummern, ohne Typen Zuschuss und Beitrag

Vermögen Leistung Anlagennummer/-unternr	Stand am 01.01. des Haushaltsjahres 1)		Vermögensänderung im Haushaltsjahr				Stand am 31.12. des Haushaltsjahres (Summe Sp.2 bis 7)	
	EUR		Vermögens- zugänge 2)	Vermögens- abgänge 2)	Umbuchungen 4)	Zuschreibungen	Abschreibungen 3)	EUR
	2	3	4	5	6	7	8	
002098/000 Max-Reger-Straße - Anliegerstraße / 089910-000-00079/0000	1,00	0,00	0,00	0,00	0,00	0,00	0,00	1,00
002099/000 Meckenbeurer Bach - Anliegerstraße / 089910-000-00551/0000	1,00	0,00	0,00	0,00	0,00	0,00	0,00	1,00
002100/000 Meckenbeurer Wiesen - Feldweg unbefestigt /	1,00	0,00	0,00	0,00	0,00	0,00	0,00	1,00
002101/000 Meckenbeurer Wiesen - Anliegerstraße / 089910-000-00150/0000	1,00	0,00	0,00	0,00	0,00	0,00	0,00	1,00
002102/000 Meckenbeurer Wiesen - Platz, Gehweg /	1,00	0,00	0,00	0,00	0,00	0,00	0,00	1,00
002103/000 Meckenbeurer Wiesen - Feldweg unbefestigt /	1,00	0,00	0,00	0,00	0,00	0,00	0,00	1,00
002104/000 Meckenbeurer Wiesen - Feldweg /	1,00	0,00	0,00	0,00	0,00	0,00	0,00	1,00
002105/000 Merianstraße - Anliegerstraße / 089910-000-00049/0002	58,085,00	0,00	0,00	0,00	0,00	0,00	2,003,00	56,082,00
002106/000 Montfortstraße - Anliegerstraße / 089910-000-01319/0000	1,00	0,00	0,00	0,00	0,00	0,00	0,00	1,00
002107/000 Moosreute - Feldweg /	1,00	0,00	0,00	0,00	0,00	0,00	0,00	1,00
002108/000 Moosreute, Lausbüchel - Feldweg /	1,00	0,00	0,00	0,00	0,00	0,00	0,00	1,00
002109/000 Moosstraße - Platz, Gehweg /	1,00	0,00	0,00	0,00	0,00	0,00	0,00	1,00
002110/000 Moosstraße - Platz, Gehweg /	1,00	0,00	0,00	0,00	0,00	0,00	0,00	1,00
002111/000 Moosstraße - Platz, Gehweg /	1,00	0,00	0,00	0,00	0,00	0,00	0,00	1,00
002112/000 Moosstraße - Platz, Gehweg / 089911-000-01094/0001	1,00	0,00	0,00	0,00	0,00	0,00	0,00	1,00
002113/000 Moosstraße - Platz, Gehweg /	1,00	0,00	0,00	0,00	0,00	0,00	0,00	1,00
002114/000 Moosstraße - Platz, Gehweg /	1,00	0,00	0,00	0,00	0,00	0,00	0,00	1,00
002115/000 Moosstraße - Platz, Gehweg /	1,00	0,00	0,00	0,00	0,00	0,00	0,00	1,00

Legende: 1) entspricht dem Stand zum 31.12. des Vorjahres, 2) Beinhaltet die Abgänge aus restbuchwerten aufgrund von Verkäufen, Schenkungen, Umstufungen/Umwidmungen von Straßen-Sacheinlagen in Beteiligungen usw.

3) einschl. außerordentlicher Abschreibungen, 4) In der Spalte werden Vermögensgegenstände auf andere Positionen der Übersicht abgebildet (z.B. von Nr. 2.8 nach Fertigstellung nach Nr. 2.3)



Anlagenbuchführung Vermögensübersicht

erstellt am: **05.03.2026 / 16:10:53**
 erstellt von: **Sylvia Welsch**
 erstellt für: **01 Meckenbeuren**
 Haushaltsjahr: **2023**

Eingeschränkt auf: Alle Anlagennummern, ohne Typen Zuschuss und Beitrag

Vermögen Leistung Anlagennummer/-unternr	Stand am 01.01. des Haushaltsjahres 1)		Vermögensänderung im Haushaltsjahr				Stand am 31.12. des Haushaltsjahres (Summe Sp.2 bis 7)	
	EUR		Vermögens- zugänge 3	Vermögens- abgänge 2)	Umbuchungen 4)	Zuschreibungen	Abschreibungen 3)	EUR
	2	3	4	5	6	7	8	
002116/000 Moosstraße - Platz, Gehweg /	1,00	0,00	0,00	0,00	0,00	0,00	0,00	1,00
002117/000 Moosstraße- Platz, Gehweg /	1,00	0,00	0,00	0,00	0,00	0,00	0,00	1,00
002118/000 Mühlenweg - Anliegerstraße / 089910-000-03104/0000	1,00	0,00	0,00	0,00	0,00	0,00	0,00	1,00
002119/000 Mühlenweg - Feldweg /	1,00	0,00	0,00	0,00	0,00	0,00	0,00	1,00
002120/000 Münzbett - Feldweg /	1,00	0,00	0,00	0,00	0,00	0,00	0,00	1,00
002121/000 Münzbett - Feldweg unbefestigt /	1,00	0,00	0,00	0,00	0,00	0,00	0,00	1,00
002122/000 Münzbett - Feldweg /	1,00	0,00	0,00	0,00	0,00	0,00	0,00	1,00
002123/000 Münzbett - Feldweg /	1,00	0,00	0,00	0,00	0,00	0,00	0,00	1,00
002124/000 Nach Fünflehren - Anliegerstraße /	1,00	0,00	0,00	0,00	0,00	0,00	0,00	1,00
089910-000-01743/0000								
002125/000 Nach Furt - Feldweg /	1,00	0,00	0,00	0,00	0,00	0,00	0,00	1,00
002126/000 Nach Gerbertshaus - Feldweg /	1,00	0,00	0,00	0,00	0,00	0,00	0,00	1,00
002127/000 Nach Hübschenberg - Anliegerstraße /	1,00	0,00	0,00	0,00	0,00	0,00	0,00	1,00
089910-000-03213/0000								
002128/000 Nach Oberbaumgarten - Anliegerstraße /	4,914,00	0,00	0,00	0,00	0,00	0,00	678,00	4,236,00
089911-000-00701/0001								
002129/000 Nach Schwarzenbach - Feldweg /	1,00	0,00	0,00	0,00	0,00	0,00	0,00	1,00
002130/000 Nach Schwarzenbach - Anliegerstraße /	1,00	0,00	0,00	0,00	0,00	0,00	0,00	1,00
089910-000-02871/0000								
002131/000 Nach Schwarzenbach - Anliegerstraße /	1,00	0,00	0,00	0,00	0,00	0,00	0,00	1,00
089910-000-02935/0000								
002132/000 Nach Untertenmoos - Anliegerstraße /	1,00	0,00	0,00	0,00	0,00	0,00	0,00	1,00
089910-000-03153/0000								

Legende: 1) entspricht dem Stand zum 31.12. des Vorjahres, 2) Beinhaltet die Abgänge aus restbuchwerten aufgrund von Verkäufen, Schenkungen, Umstufungen/Umwidmungen von Straßen-Sacheinlagen in Beteiligungen usw.

3) einschl. außerordentlicher Abschreibungen, 4) In der Spalte werden Vermögensgegenstände auf andere Positionen der Übersicht abgebildet (z.B. von Nr. 2.8 nach Fertigstellung nach Nr. 2.3)



Anlagenbuchführung Vermögensübersicht

erstellt am: **05.03.2026 / 16:10:53**
 erstellt von: **Sylvia Welsler**
 erstellt für: **01 Meckenbeuren**
 Haushaltsjahr: **2023**

Eingeschränkt auf: Alle Anlagennummern, ohne Typen Zuschuss und Beitrag

Vermögen Leistung Anlagennummer/-unternr	Stand am 01.01. des Haushaltsjahres 1)		Vermögensänderung im Haushaltsjahr					Stand am 31.12. des Haushaltsjahres (Summe Sp.2 bis 7)	
	EUR		Vermögens- zugänge 3	Vermögens- abgänge 2)	Umbuchungen 4)	Zuschreibungen 6	Abschreibungen 7)	EUR	
	2	1,00	EUR	EUR	EUR	EUR	EUR	8	1,00
002133/000 Nach Untertenmoos - Anliegerstraße / 089910-000-03153/0000	1,00	0,00	0,00	0,00	0,00	0,00	0,00	0,00	1,00
002134/000 Nach Untertenmoos - Feldweg / 089910-000-03153/0000	1,00	0,00	0,00	0,00	0,00	0,00	0,00	0,00	1,00
002135/000 Nelkenstraße - Gewerbebegebietsstraße / 089911-000-00977/0010	1,00	0,00	0,00	0,00	0,00	0,00	0,00	0,00	1,00
002136/000 Nelkenstraße - Gewerbebegebietsstraße / 089911-000-00967/0001	84.962,00	0,00	0,00	0,00	0,00	0,00	2.614,00	0,00	82.348,00
002137/000 Neuhaldenstraße - Anliegerstraße / 089910-000-00177/0000	1,00	0,00	0,00	0,00	0,00	0,00	0,00	0,00	1,00
002138/000 Obere Bühlen - Feldweg unbefestigt /	1,00	0,00	0,00	0,00	0,00	0,00	0,00	0,00	1,00
002139/000 Obere Wiese - Feldweg unbefestigt /	1,00	0,00	0,00	0,00	0,00	0,00	0,00	0,00	1,00
002140/000 Obere Wiese - Feldweg /	1,00	0,00	0,00	0,00	0,00	0,00	0,00	0,00	1,00
002141/000 Oberegert - Anliegerstraße / 089910-000-01272/0003	22.858,00	0,00	0,00	0,00	0,00	0,00	0,00	0,00	22.011,00
002142/000 Oberegert - Anliegerstraße / 089910-000-01274/0014	60.721,00	0,00	0,00	0,00	0,00	0,00	2.249,00	847,00	58.472,00
002143/000 Oberesch - Feldweg /	1,00	0,00	0,00	0,00	0,00	0,00	0,00	0,00	1,00
002144/000 Oberesch - Feldweg unbefestigt /	1,00	0,00	0,00	0,00	0,00	0,00	0,00	0,00	1,00
002145/000 Oberesch - Feldweg /	1,00	0,00	0,00	0,00	0,00	0,00	0,00	0,00	1,00
002146/000 Ottmarsreute - Feldweg unbefestigt /	1,00	0,00	0,00	0,00	0,00	0,00	0,00	0,00	1,00
002147/000 Otto-Dix-Weg - Anliegerstraße / 089910-000-00360/0030	1.789,00	0,00	0,00	0,00	0,00	0,00	591,00	0,00	1.198,00
002148/000 Otto-Wiegele-Weg - Feldweg /	1,00	0,00	0,00	0,00	0,00	0,00	0,00	0,00	1,00
002149/000 Otto-Wiegele-Weg - Feldweg / 089911-000-00352/0000	1,00	0,00	0,00	0,00	0,00	0,00	0,00	0,00	1,00

Legende: 1) entspricht dem Stand zum 31.12. des Vorjahres, 2) Beinhaltet die Abgänge aus restbuchwerten aufgrund von Verkäufen, Schenkungen, Umstufungen/Umwidmungen von Straßen-Sacheinlagen in Beteiligungen usw.

3) einschl. außerordentlicher Abschreibungen, 4) In der Spalte werden Vermögensgegenstände auf andere Positionen der Übersicht abgebildet (z.B. von Nr. 2.8 nach Fertigstellung nach Nr. 2.3)



Anlagenbuchführung Vermögensübersicht

erstellt am: **05.03.2026 / 16:10:53**
 erstellt von: **Sylvia Welsch**
 erstellt für: **01 Meckenbeuren**
 Haushaltsjahr: **2023**

Eingeschränkt auf: Alle Anlagennummern, ohne Typen Zuschuss und Beitrag

Vermögen Leistung Anlagennummer/-unternr	Stand am 01.01. des Haushaltsjahres 1)		Vermögensänderung im Haushaltsjahr					Stand am 31.12. des Haushaltsjahres (Summe Sp.2 bis 7)	
	EUR		Vermögens- zugänge 3	Vermögens- abgänge 2)	Umbuchungen 4)	Zuschreibungen	Abschreibungen 3)	EUR	
	2	3	4	5	6	7	8		
1									
002150/000 Palmstraße - Platz, Gehweg /	1,00	0,00	0,00	0,00	0,00	0,00	0,00	0,00	1,00
002151/000 Palmstraße - Anliegerstraße / 089910-000-01316/0000	1,00	0,00	0,00	0,00	0,00	0,00	0,00	0,00	1,00
002152/000 Panoramastraße - Platz, Gehweg /	1,00	0,00	0,00	0,00	0,00	0,00	0,00	0,00	1,00
002153/000 Panoramastraße - Anliegerstraße / 089910-000-01316/0000	16.184,00	0,00	0,00	0,00	0,00	0,00	3.239,00	0,00	12.945,00
002154/000 Paul-Klee-Weg - Anliegerstraße / 089910-000-00322/0000	1,00	0,00	0,00	0,00	0,00	0,00	0,00	0,00	1,00
002155/000 Pfänderstraße - Anliegerstraße / 089910-000-00188/0001	1,00	0,00	0,00	0,00	0,00	0,00	0,00	0,00	1,00
002156/000 Pfänderstraße - Anliegerstraße / 089910-000-00188/0001	15.324,00	0,00	0,00	0,00	0,00	0,00	394,00	0,00	14.930,00
002157/000 Pfauenweg - Anliegerstraße / 089911-000-00428/0003	1,00	0,00	0,00	0,00	0,00	0,00	0,00	0,00	1,00
002158/000 Pferchweg - Anliegerstraße / 089911-000-01082/0000	1,00	0,00	0,00	0,00	0,00	0,00	0,00	0,00	1,00
002159/000 Pfingstweider Straße - Wohnsammelstraße / 089911-000-01138/0002	1,00	0,00	0,00	0,00	0,00	0,00	0,00	0,00	1,00
002160/000 Ravensburger Straße - Platz, Gehweg /	1,00	0,00	0,00	0,00	0,00	0,00	0,00	0,00	1,00
002161/000 Ravensburger Straße - Platz, Gehweg /	1,00	0,00	0,00	0,00	0,00	0,00	0,00	0,00	1,00
002162/000 Ravensburger Straße - Platz, Gehweg /	1,00	0,00	0,00	0,00	0,00	0,00	0,00	0,00	1,00
002163/000 Ravensburger Straße - Platz, Gehweg /	1,00	0,00	0,00	0,00	0,00	0,00	0,00	0,00	1,00
002164/000 Ravensburger Straße - Anliegerstraße / 089910-000-00245/0000	1,00	0,00	0,00	0,00	0,00	0,00	0,00	0,00	1,00
002165/000 Ravensburger Straße - Feldweg /	1,00	0,00	0,00	0,00	0,00	0,00	0,00	0,00	1,00
002166/000 Rebenweg - Anliegerstraße / 089911-000-00995/0000	1,00	0,00	0,00	0,00	0,00	0,00	0,00	0,00	1,00

Legende: 1) entspricht dem Stand zum 31.12. des Vorjahres, 2) Beinhaltet die Abgänge aus restbuchwerten aufgrund von Verkäufen, Schenkungen, Umstufungen/Umwidmungen von Straßen-Sacheinlagen in Beteiligungen usw.

3) einschl. außerordentlicher Abschreibungen, 4) In der Spalte werden Vermögensgegenstände auf andere Positionen der Übersicht abgebildet (z.B. von Nr. 2.8 nach Fertigstellung nach Nr. 2.3)



Anlagenbuchführung Vermögensübersicht

erstellt am: **05.03.2026 / 16:10:53**
 erstellt von: **Sylvia Welsch**
 erstellt für: **01 Mecklenbeuren**
 Haushaltsjahr: **2023**

Eingeschränkt auf: Alle Anlagennummern, ohne Typen Zuschuss und Beitrag

Vermögen Leistung Anlagennummer/-unternr	Stand am 01.01. des Haushaltsjahres 1)		Vermögensänderung im Haushaltsjahr					Stand am 31.12. des Haushaltsjahres (Summe Sp.2 bis 7)	
	EUR		Vermögens- zugänge 3	Vermögens- abgänge 2)	Umbuchungen 4)	Zuschreibungen 6	Abschreibungen 7)	EUR	
	2	3	4	5	6	7	8		
002167/000 Rebenweg - Feldweg unbefestigt / 089911-000-00995/0000	1,00	0,00	0,00	0,00	0,00	0,00	0,00	0,00	1,00
002168/000 Rebgrärten - Anliegerstraße / 089910-000-03106/0000	4.405,00	0,00	0,00	0,00	0,00	0,00	877,00	3.528,00	3.528,00
002169/000 Rebgrärten - Platz, Gehweg /	577,00	0,00	0,00	0,00	0,00	0,00	118,00	459,00	459,00
002170/000 Rebleweither - Anliegerstraße / 089910-000-00542/0020	38.614,00	0,00	0,00	0,00	0,00	0,00	5.518,00	33.096,00	33.096,00
002171/000 Rebleweither - Anliegerstraße / 089910-000-00542/0020	4.937,00	0,00	0,00	0,00	0,00	0,00	704,00	4.233,00	4.233,00
002172/000 Rebleweither - Feldweg unbefestigt /	1,00	0,00	0,00	0,00	0,00	0,00	0,00	1,00	1,00
002173/000 Rehwinkel - Anliegerstraße / 089911-000-00432/0001	1,00	0,00	0,00	0,00	0,00	0,00	0,00	1,00	1,00
002174/000 Rehwinkel - Anliegerstraße / 089911-000-00437/0000	1,00	0,00	0,00	0,00	0,00	0,00	0,00	1,00	1,00
002175/000 Rembrandtweg - Anliegerstraße / 089910-000-00322/0001	1,00	0,00	0,00	0,00	0,00	0,00	0,00	1,00	1,00
002176/000 Resedenweg - Anliegerstraße / 089911-000-00921/0000	1,00	0,00	0,00	0,00	0,00	0,00	0,00	1,00	1,00
002177/000 Reithenberg - Anliegerstraße / 089910-000-00733/0000	1,00	0,00	0,00	0,00	0,00	0,00	0,00	1,00	1,00
002178/000 Reute - Anliegerstraße / 089911-000-01049/0000	1,00	0,00	0,00	0,00	0,00	0,00	0,00	1,00	1,00
002179/000 Reutele - Feldweg /	1,00	0,00	0,00	0,00	0,00	0,00	0,00	1,00	1,00
002180/000 Reutenen - Feldweg unbefestigt /	1,00	0,00	0,00	0,00	0,00	0,00	0,00	1,00	1,00
002181/000 Reutenen - Feldweg unbefestigt /	1,00	0,00	0,00	0,00	0,00	0,00	0,00	1,00	1,00
002182/000 Reutenen - Feldweg unbefestigt /	1,00	0,00	0,00	0,00	0,00	0,00	0,00	1,00	1,00
002183/000 Reutenen - Feldweg unbefestigt /	1,00	0,00	0,00	0,00	0,00	0,00	0,00	1,00	1,00
002184/000 Richard-Wagner-Straße - Anliegerstraße / 089910-000-00742/0000	1,00	0,00	0,00	0,00	0,00	0,00	0,00	1,00	1,00
002185/000 Richthofenstraße - Anliegerstraße / 089910-000-00199/0000	1,00	0,00	0,00	0,00	0,00	0,00	0,00	1,00	1,00

Legende: 1) entspricht dem Stand zum 31.12. des Vorjahres, 2) Beinhaltet die Abgänge aus restbuchwerten aufgrund von Verkäufen, Schenkungen, Umstufungen/Umwidmungen von Straßen/Sacheinlagen in Beteiligungen usw.

3) einschl. außerordentlicher Abschreibungen, 4) In der Spalte werden Vermögensgegenstände auf andere Positionen der Übersicht abgebildet (z.B. von Nr. 2.8 nach Fertigstellung nach Nr. 2.3)



Anlagenbuchführung Vermögensübersicht

erstellt am: **05.03.2026 / 16:10:53**
 erstellt von: **Sylvia Welsler**
 erstellt für: **01 Meckenbeuren**
 Haushaltsjahr: **2023**

Eingeschränkt auf: Alle Anlagennummern, ohne Typen Zuschuss und Beitrag

Vermögen Leistung Anlagennummer/-unternr	Stand am 01.01. des Haushaltsjahres 1)		Vermögensänderung im Haushaltsjahr					Stand am 31.12. des Haushaltsjahres (Summe Sp.2 bis 7)	
	EUR		Vermögens- zugänge 3	Vermögens- abgänge 2)	Umbuchungen 4)	Zuschreibungen 6	Abschreibungen 3)	EUR	
	2		EUR	EUR	EUR	EUR	EUR	8	
002186/000 Ried - Feldweg /	1,00		0,00	0,00	0,00	0,00	0,00	0,00	1,00
002187/000 Ried - Anliegerstraße / 089910-000-00266/0000	1,00		0,00	0,00	0,00	0,00	0,00	0,00	1,00
002188/000 Riedweg - Feldweg /	1,00		0,00	0,00	0,00	0,00	0,00	0,00	1,00
002189/000 Riedweg - Anliegerstraße / 089910-000-00030/0000	1,00		0,00	0,00	0,00	0,00	0,00	0,00	1,00
002190/000 Ringstraße - Anliegerstraße / 089911-000-01102/0000	1,00		0,00	0,00	0,00	0,00	0,00	0,00	1,00
002191/000 Robert-Bosch-Straße - Anliegerstraße / 089911-000-00896/0001	8.031,00		0,00	0,00	0,00	0,00	503,00		7.528,00
002192/000 Robert-Bosch-Straße - Anliegerstraße / 089911-000-00897/0000	1,00		0,00	0,00	0,00	0,00	0,00	0,00	1,00
002193/000 Rohräcker, Vollochstraße - Feldweg /	1,00		0,00	0,00	0,00	0,00	0,00	0,00	1,00
002194/000 Rohräcker, Vollochstraße - Anliegerstraße / 089911-000-00180/0000	1,00		0,00	0,00	0,00	0,00	0,00	0,00	1,00
002195/000 Rosenstraße - Anliegerstraße / 089911-000-01767/0000	1,00		0,00	0,00	0,00	0,00	0,00	0,00	1,00
002196/000 Rosenstraße - Anliegerstraße / 089911-000-01767/0000	1,00		0,00	0,00	0,00	0,00	0,00	0,00	1,00
002197/000 Rosenstraße - Anliegerstraße / 089911-000-01767/0000	1,00		0,00	0,00	0,00	0,00	0,00	0,00	1,00
002198/000 Rosenstraße - Anliegerstraße / 089911-000-01767/0000	1,00		0,00	0,00	0,00	0,00	0,00	0,00	1,00
002199/000 Rosenstraße - Feldweg unbefestigt /	1,00		0,00	0,00	0,00	0,00	0,00	0,00	1,00
002200/000 Rubensweg - Anliegerstraße / 089910-000-00360/0031	2.518,00		0,00	0,00	0,00	0,00	844,00		1.674,00
002201/000 Saal - Feldweg unbefestigt /	1,00		0,00	0,00	0,00	0,00	0,00	0,00	1,00
002202/000 Sammlerstraße - Feldweg unbefestigt /	1,00		0,00	0,00	0,00	0,00	0,00	0,00	1,00
002203/000 Sammlerstraße - Anliegerstraße / 089911-000-00066/0001	1,00		0,00	0,00	0,00	0,00	0,00	0,00	1,00

Legende: 1) entspricht dem Stand zum 31.12. des Vorjahres, 2) Beinhaltet die Abgänge aus restbuchwerten aufgrund von Verkäufen, Schenkungen, Umstufungen/Umwidmungen von Straßen-Sacheinlagen in Beteiligungen usw.

3) einschl. außerordentlicher Abschreibungen, 4) In der Spalte werden Vermögensgegenstände auf andere Positionen der Übersicht abgebildet (z.B. von Nr. 2.8 nach Fertigstellung nach Nr. 2.3)



Anlagenbuchführung Vermögensübersicht

erstellt am: **05.03.2026 / 16:10:54**
 erstellt von: **Sylvia Welsler**
 erstellt für: **01 Mecklenbeuren**
 Haushaltsjahr: **2023**

Eingeschränkt auf: Alle Anlagennummern, ohne Typen Zuschuss und Beitrag

Vermögen Leistung Anlagennummer/-unternr	Stand am 01.01. des Haushaltsjahres 1)		Vermögensänderung im Haushaltsjahr				Stand am 31.12. des Haushaltsjahres (Summe Sp.2 bis 7)		
	EUR		Vermögens- zugänge 3	Vermögens- abgänge 2)	Umbuchungen 4)	Zuschreibungen 6	Abschreibungen 7)	EUR	
	2	3	4	5	6	7	8		
002204/000 Samtlehofer Straße - Anliegerstraße / 089911-000-00070/0000	1,00	0,00	0,00	0,00	0,00	0,00	0,00	0,00	1,00
002205/000 Sanddornweg - Anliegerstraße / 089910-000-00067/0008	1,00	0,00	0,00	0,00	0,00	0,00	0,00	0,00	1,00
002206/000 Säntisstraße - Platz, Gehweg / 002207/000 Säntisstraße - Anliegerstraße / 089910-000-00170/0003	1,00	0,00	0,00	0,00	0,00	0,00	0,00	0,00	1,00
002208/000 Sattlerweg - Anliegerstraße / 089910-000-03421/0000	1,00	0,00	0,00	0,00	0,00	0,00	0,00	0,00	1,00
002209/000 Schachenstraße - Hauptverkehrsstr. / 089911-000-00895/0000	1,00	0,00	0,00	0,00	0,00	0,00	0,00	0,00	1,00
002210/000 Schaufeläcker - Feldweg unbefestigt / 002211/000 Schaufeläcker - Feldweg unbefestigt /	1,00	0,00	0,00	0,00	0,00	0,00	0,00	0,00	1,00
002212/000 Schenkendorfststraße - Anliegerstraße / 089910-000-00561/0000	1,00	0,00	0,00	0,00	0,00	0,00	0,00	0,00	1,00
002213/000 Schenkendorfststraße - Anliegerstraße / 089910-000-00561/0000	1,00	0,00	0,00	0,00	0,00	0,00	0,00	0,00	1,00
002214/000 Schillerstraße - Anliegerstraße / 089910-000-00606/0000	128.037,00	0,00	0,00	0,00	0,00	0,00	0,00	3.460,00	124.577,00
002215/000 Schillerstraße - Platz, Gehweg / 002216/000 Schillerstraße - Anliegerstraße / 089910-000-00606/0000	1,00	0,00	0,00	0,00	0,00	0,00	0,00	0,00	1,00
002217/000 Schindelfhof - Feldweg unbefestigt / 002218/000 Schlätterstraße - Feldweg unbefestigt / 002219/000 Schlehenweg - Anliegerstraße / 089911-000-00927/0000	1,00	0,00	0,00	0,00	0,00	0,00	0,00	0,00	1,00
	1,00	0,00	0,00	0,00	0,00	0,00	0,00	0,00	1,00

Legende: 1) entspricht dem Stand zum 31.12. des Vorjahres, 2) Beinhaltet die Abgänge aus restbuchwerten aufgrund von Verkäufen, Schenkungen, Umstufungen/Umwidmungen von Straßen/Sacheinlagen in Beteiligungen usw.

3) einschl. außerordentlicher Abschreibungen, 4) In der Spalte werden Vermögensgegenstände auf andere Positionen der Übersicht abgebildet (z.B. von Nr. 2.8 nach Fertigstellung nach Nr. 2.3)



Anlagenbuchführung Vermögensübersicht

erstellt am: **05.03.2026 / 16:10:54**
 erstellt von: **Sylvia Welsler**
 erstellt für: **01 Meckenbeuren**
 Haushaltsjahr: **2023**

Eingeschränkt auf: Alle Anlagennummern, ohne Typen Zuschuss und Beitrag

Vermögen Leistung Anlagennummer/-unternr	Stand am 01.01. des Haushaltsjahres 1)		Vermögensänderung im Haushaltsjahr					Stand am 31.12. des Haushaltsjahres (Summe Sp.2 bis 7)	
	EUR		Vermögens- zugänge 3	Vermögens- abgänge 2)	Umbuchungen 4)	Zuschreibungen 6	Abschreibungen 7	EUR	
	2	3	4	5	6	7	8		
1									
002220/000 Schlienweg - Wohnsammelstraße / 089910-000-01227/0000	1,00	0,00	0,00	0,00	0,00	0,00	0,00	0,00	1,00
002221/000 Schmiedstraße - Anliegerstraße / 089910-000-01130/0000	2.655,00	0,00	0,00	0,00	0,00	0,00	2.654,00	0,00	1,00
002222/000 Schorrenbuchesch - Feldweg / 002223/000 Schorrenbuchesch - Feldweg unbefestigt / 002224/000 Schübelbeer - Anliegerstraße / 089911-000-01352/0000	1,00	0,00	0,00	0,00	0,00	0,00	0,00	0,00	1,00
002225/000 Schubertstraße - Anliegerstraße / 089910-000-00084/0000	1,00	0,00	0,00	0,00	0,00	0,00	0,00	0,00	1,00
002226/000 Schubertstraße - Anliegerstraße / 089910-000-00084/0000	1,00	0,00	0,00	0,00	0,00	0,00	0,00	0,00	1,00
002227/000 Schubertstraße - Feldweg unbefestigt / 002228/000 Schubertstraße - Feldweg unbefestigt /	1,00	0,00	0,00	0,00	0,00	0,00	0,00	0,00	1,00
002229/000 Schulstraße - Gemeindeverbindungsstraße / 089910-000-00234/0000	1,00	0,00	0,00	0,00	0,00	0,00	0,00	0,00	1,00
002230/000 Schulstraße - Gemeindeverbindungsstraße / 089910-000-00234/0000	1,00	0,00	0,00	0,00	0,00	0,00	0,00	0,00	1,00
002231/000 Schulstraße - Feldweg / 089910-000-00384/0000	1,00	0,00	0,00	0,00	0,00	0,00	0,00	0,00	1,00
002232/000 Schulweg - Feldweg / 002233/000 Schulweg - Feldweg /	1,00	0,00	0,00	0,00	0,00	0,00	0,00	0,00	1,00
002234/000 Schumannstraße - Anliegerstraße / 089910-000-00736/0000	1,00	0,00	0,00	0,00	0,00	0,00	0,00	0,00	1,00
002235/000 Schuppenwies - Anliegerstraße / 089911-000-01679/0000	1,00	0,00	0,00	0,00	0,00	0,00	0,00	0,00	1,00

Legende: 1) entspricht dem Stand zum 31.12. des Vorjahres, 2) Beinhaltet die Abgänge aus restbuchwerten aufgrund von Verkäufen, Schenkungen, Umstufungen/Umwidmungen von Straßen-Sacheinlagen in Beteiligungen usw.

3) einschl. außerordentlicher Abschreibungen, 4) In der Spalte werden Vermögensgegenstände auf andere Positionen der Übersicht abgebildet (z.B. von Nr. 2.8 nach Fertigstellung nach Nr. 2.3)



Anlagenbuchführung Vermögensübersicht

erstellt am: **05.03.2026 / 16:10:54**
 erstellt von: **Sylvia Welsch**
 erstellt für: **01 Meckenbeuren**
 Haushaltsjahr: **2023**

Eingeschränkt auf: Alle Anlagennummern, ohne Typen Zuschuss und Beitrag

Vermögen Leistung Anlagennummer/-unternr	Stand am 01.01. des Haushaltsjahres 1)		Vermögensänderung im Haushaltsjahr					Stand am 31.12. des Haushaltsjahres (Summe Sp.2 bis 7)	
	EUR		Vermögens- zugänge 3	Vermögens- abgänge 2)	Umbuchungen 4)	Zuschreibungen 6	Abschreibungen 7)	EUR	
	2	3	4	5	6	7	8		
002236/000 Schuppenwieser Hof - Feldweg /	1,00	0,00	0,00	0,00	0,00	0,00	0,00	0,00	1,00
002237/000 Schürten - Feldweg /	1,00	0,00	0,00	0,00	0,00	0,00	0,00	0,00	1,00
002238/000 Schürten - Feldweg unbefestigt /	1,00	0,00	0,00	0,00	0,00	0,00	0,00	0,00	1,00
002239/000 Schussenfelder - Feldweg unbefestigt /	1,00	0,00	0,00	0,00	0,00	0,00	0,00	0,00	1,00
002240/000 Schussenstraße - Wohnsammelstraße /	1,00	0,00	0,00	0,00	0,00	0,00	0,00	0,00	1,00
089911-000-00701/0000									
002241/000 Schusterstraße - Wohnsammelstraße /	1,00	0,00	0,00	0,00	0,00	0,00	0,00	0,00	1,00
089910-000-03419/0000									
002242/000 Schusterstraße - Platz, Gehweg /	1,00	0,00	0,00	0,00	0,00	0,00	0,00	0,00	1,00
002243/000 Schusterstraße - Anliegerstraße /	1,00	0,00	0,00	0,00	0,00	0,00	0,00	0,00	1,00
089910-000-03453/0000									
002244/000 Schwarzenbach - Feldweg unbefestigt /	1,00	0,00	0,00	0,00	0,00	0,00	0,00	0,00	1,00
002245/000 Schwarzenbach - Feldweg unbefestigt /	1,00	0,00	0,00	0,00	0,00	0,00	0,00	0,00	1,00
002246/000 Schwarzenbach - Anliegerstraße /	1,00	0,00	0,00	0,00	0,00	0,00	0,00	0,00	1,00
089910-000-02910/0000									
002247/000 Seestraße - Platz, Gehweg /	1,00	0,00	0,00	0,00	0,00	0,00	0,00	0,00	1,00
002248/000 Seestraße - Feldweg / 089911-000-00902/0019	1,00	0,00	0,00	0,00	0,00	0,00	0,00	0,00	1,00
002249/000 Seestraße - Feldweg / 089911-000-01317/0001	1,00	0,00	0,00	0,00	0,00	0,00	0,00	0,00	1,00
002250/000 Seewaldweg - Anliegerstraße / 089911-000-00713/0000	1,00	0,00	0,00	0,00	0,00	0,00	0,00	0,00	1,00
002251/000 Senglingen - Feldweg /	1,00	0,00	0,00	0,00	0,00	0,00	0,00	0,00	1,00
002252/000 Senglingen - Feldweg /	1,00	0,00	0,00	0,00	0,00	0,00	0,00	0,00	1,00
002253/000 Senglingen - Platz, Gehweg /	1,00	0,00	0,00	0,00	0,00	0,00	0,00	0,00	1,00

Legende: 1) entspricht dem Stand zum 31.12. des Vorjahres, 2) Beinhaltet die Abgänge aus restbuchwerten aufgrund von Verkäufen, Schenkungen, Umstufungen/Umwidmungen von Straßen-Sacheinlagen in Beteiligungen usw.

3) einschl. außerordentlicher Abschreibungen, 4) In der Spalte werden Vermögensgegenstände auf andere Positionen der Übersicht abgebildet (z.B. von Nr. 2.8 nach Fertigstellung nach Nr. 2.3)



Anlagenbuchführung Vermögensübersicht

erstellt am: **05.03.2026 / 16:10:54**
 erstellt von: **Sylvia Welsler**
 erstellt für: **01 Meckenbeuren**
 Haushaltsjahr: **2023**

Eingeschränkt auf: Alle Anlagennummern, ohne Typen Zuschuss und Beitrag

Vermögen Leistung Anlagennummer/-unternr	Stand am 01.01. des Haushaltsjahres 1)		Vermögensänderung im Haushaltsjahr								Stand am 31.12. des Haushaltsjahres (Summe Sp.2 bis 7)			
	EUR		Vermögens- zugänge 3		Vermögens- abgänge 2)		Umbuchungen 4)		Zuschreibungen 6		Abschreibungen 3)		EUR	
	2	3	4	5	6	7	8							
002254/000 Senglingen - Wohnsammelstraße / 089910-000-02829/0000	1,00	0,00	0,00	0,00	0,00	0,00	0,00	0,00	0,00	0,00	0,00	0,00	1,00	
002255/000 Senglingen - Platz, Gehweg /	1,00	0,00	0,00	0,00	0,00	0,00	0,00	0,00	0,00	0,00	0,00	0,00	1,00	
002256/000 Sichelweg - Anliegerstraße / 089911-000-01075/0021	6.416,00	0,00	0,00	0,00	0,00	0,00	0,00	0,00	0,00	914,00	0,00	0,00	5.502,00	
002257/000 Sieger-Köder-Weg - Anliegerstraße / 089910-000-00362/0000	337.323,00	344,36	0,00	0,00	0,00	0,00	0,00	0,00	0,00	10.691,36	0,00	0,00	326.976,00	
002258/000 Siggenweilerstraße - Platz, Gehweg /	1,00	0,00	0,00	0,00	0,00	0,00	0,00	0,00	0,00	0,00	0,00	0,00	1,00	
002259/000 Siggenweilerstraße - Platz, Gehweg /	1,00	0,00	0,00	0,00	0,00	0,00	0,00	0,00	0,00	0,00	0,00	0,00	1,00	
002260/000 Siggenweilerstraße - Platz, Gehweg /	1,00	0,00	0,00	0,00	0,00	0,00	0,00	0,00	0,00	0,00	0,00	0,00	1,00	
002261/000 Siggenweilerstraße - Feldweg /	1,00	0,00	0,00	0,00	0,00	0,00	0,00	0,00	0,00	0,00	0,00	0,00	1,00	
002262/000 Siggenweilerstraße - Platz, Gehweg /	1,00	0,00	0,00	0,00	0,00	0,00	0,00	0,00	0,00	0,00	0,00	0,00	1,00	
002263/000 Siggenweilerstraße - Platz, Gehweg /	1,00	0,00	0,00	0,00	0,00	0,00	0,00	0,00	0,00	0,00	0,00	0,00	1,00	
002264/000 Siggenweilerstraße - Platz, Gehweg /	1,00	0,00	0,00	0,00	0,00	0,00	0,00	0,00	0,00	0,00	0,00	0,00	1,00	
002265/000 Siggenweilerstraße - Platz, Gehweg /	1,00	0,00	0,00	0,00	0,00	0,00	0,00	0,00	0,00	0,00	0,00	0,00	1,00	
002266/000 Sömmeringstraße - Hauptverkehrsstr. / 089911-000-00885/0000	1,00	0,00	0,00	0,00	0,00	0,00	0,00	0,00	0,00	0,00	0,00	0,00	1,00	
002267/000 Sonnenstraße - Anliegerstraße / 089911-000-01056/0000	1,00	0,00	0,00	0,00	0,00	0,00	0,00	0,00	0,00	0,00	0,00	0,00	1,00	
002268/000 Staudenwiesen - Feldweg /	1,00	0,00	0,00	0,00	0,00	0,00	0,00	0,00	0,00	0,00	0,00	0,00	1,00	
002269/000 Staudenwiesen - Feldweg unbefestigt /	1,00	0,00	0,00	0,00	0,00	0,00	0,00	0,00	0,00	0,00	0,00	0,00	1,00	
002270/000 Staudenwiesen - Feldweg unbefestigt /	1,00	0,00	0,00	0,00	0,00	0,00	0,00	0,00	0,00	0,00	0,00	0,00	1,00	
002271/000 Staufenerstraße - Anliegerstraße / 089910-000-01350/0000	1,00	0,00	0,00	0,00	0,00	0,00	0,00	0,00	0,00	0,00	0,00	0,00	1,00	

Legende: 1) entspricht dem Stand zum 31.12. des Vorjahres, 2) Beinhaltet die Abgänge aus restbuchwerten aufgrund von Verkäufen, Schenkungen, Umstufungen/Umwidmungen von Straßen-Sacheinlagen in Beteiligungen usw.

3) einschl. außerordentlicher Abschreibungen, 4) In der Spalte werden Ungliederungen bereits vorhandener Vermögensgegenstände auf andere Positionen der Übersicht abgebildet (z.B. von Nr. 2.8 nach Fertigstellung nach Nr. 2.3)



Anlagenbuchführung Vermögensübersicht

erstellt am: **05.03.2026 / 16:10:54**
 erstellt von: **Sylvia Welsch**
 erstellt für: **01 Meckenbeuren**
 Haushaltsjahr: **2023**

Eingeschränkt auf: Alle Anlagennummern, ohne Typen Zuschuss und Beitrag

Vermögen Leistung Anlagennummer/-unternr	Stand am 01.01. des Haushaltsjahres 1)		Vermögensänderung im Haushaltsjahr				Stand am 31.12. des Haushaltsjahres (Summe Sp.2 bis 7)		
	EUR		Vermögens- zugänge 3	Vermögens- abgänge 2)	Umbuchungen 4)	Zuschreibungen 6	Abschreibungen 3)	EUR	
	2	3	4	5	6	7	8		
002272/000 Staufenstr. - Platz, Gehweg /	1,00	0,00	0,00	0,00	0,00	0,00	0,00	0,00	1,00
002273/000 Steinackerweg - Anliegerstraße /	1,00	0,00	0,00	0,00	0,00	0,00	0,00	0,00	1,00
089911-000-00697/0000									
002274/000 Steinenbach - Feldweg /	1,00	0,00	0,00	0,00	0,00	0,00	0,00	0,00	1,00
002275/000 Straßäcker Straße - Anliegerstraße /	62.537,00	0,00	0,00	0,00	0,00	0,00	2.316,00	2.316,00	60.221,00
089910-000-02389/0013									
002276/000 Straßäcker Straße - Feldweg unbefestigt /	1,00	0,00	0,00	0,00	0,00	0,00	0,00	0,00	1,00
002277/000 Talstraße - Wohnsammelstraße /	1,00	0,00	0,00	0,00	0,00	0,00	0,00	0,00	1,00
089911-000-01101/0000									
002278/000 Teitnanger Straße / 089910-000-01731/0001	1,00	0,00	0,00	0,00	0,00	0,00	0,00	0,00	1,00
002279/000 Teitnanger Straße / 089910-000-01731/0002	1,00	0,00	0,00	0,00	0,00	0,00	0,00	0,00	1,00
002280/000 Teitnanger Straße / 089910-000-01731/0005	1,00	0,00	0,00	0,00	0,00	0,00	0,00	0,00	1,00
002281/000 Teitnanger Straße / 089910-000-01731/0005	1,00	0,00	0,00	0,00	0,00	0,00	0,00	0,00	1,00
002282/000 Teitnanger Straße / 089910-000-01731/0006	7.551,00	0,00	0,00	0,00	0,00	0,00	0,00	0,00	7.411,00
002283/000 Teitnanger Straße / 089910-000-01731/0007	1,00	0,00	0,00	0,00	0,00	0,00	0,00	0,00	1,00
002284/000 Teitnanger Straße / 089910-000-01731/0008	1,00	0,00	0,00	0,00	0,00	0,00	0,00	0,00	1,00
002285/000 Teitnanger Straße / 089910-000-01731/0009	1,00	0,00	0,00	0,00	0,00	0,00	0,00	0,00	1,00
002286/000 Teitnanger Straße / 089910-000-01731/0009	72.601,00	0,00	0,00	0,00	0,00	0,00	0,00	2.503,00	70.098,00
002287/000 Teitnanger Straße - Anliegerstraße /	17.410,00	0,00	0,00	0,00	0,00	0,00	0,00	669,00	16.741,00
089910-000-01913/0005									
002288/000 Theodor-Heuss-Platz - Platz, Gehweg /	1,00	0,00	0,00	0,00	0,00	0,00	0,00	0,00	1,00
002289/000 Theodor-Heuss-Platz - Platz, Gehweg /	1,00	0,00	0,00	0,00	0,00	0,00	0,00	0,00	1,00

Legende: 1) entspricht dem Stand zum 31.12. des Vorjahres, 2) Beinhaltet die Abgänge aus restbuchwerten aufgrund von Verkäufen, Schenkungen, Umstufungen/Umwidmungen von Straßen-Sacheinlagen in Beteiligungen usw.

3) einschl. außerordentlicher Abschreibungen, 4) In der Spalte werden Ungliederungen bereits vorhandener Vermögensgegenstände auf andere Positionen der Übersicht abgebildet (z.B. von Nr. 2.8 nach Fertigstellung nach Nr. 2.3)



Anlagenbuchführung Vermögensübersicht

erstellt am: **05.03.2026 / 16:10:55**
 erstellt von: **Sylvia Welsch**
 erstellt für: **01 Meckenbeuren**
 Haushaltsjahr: **2023**

Eingeschränkt auf: Alle Anlagennummern, ohne Typen Zuschuss und Beitrag

Vermögen Leistung Anlagennummer/-unternr	Stand am 01.01. des Haushaltsjahres 1)		Vermögensänderung im Haushaltsjahr				Stand am 31.12. des Haushaltsjahres (Summe Sp.2 bis 7)		
	EUR		Vermögens- zugänge 3	Vermögens- abgänge 2)	Umbuchungen 4)	Zuschreibungen 6	Abschreibungen 3)	EUR	
	2	3	4	5	6	7	8		
002290/000 Theodor-Heuss-Platz - Platz, Gehweg /	1,00	0,00	0,00	0,00	0,00	0,00	0,00	0,00	1,00
002291/000 Theodor-Heuss-Platz - Platz, Gehweg /	1,00	0,00	0,00	0,00	0,00	0,00	0,00	0,00	1,00
002292/000 Theodor-Heuss-Platz - Platz, Gehweg /	1,00	0,00	0,00	0,00	0,00	0,00	0,00	0,00	1,00
002293/000 Theodor-Heuss-Platz - Platz, Gehweg /	1,00	0,00	0,00	0,00	0,00	0,00	0,00	0,00	1,00
002294/000 Theodor-Heuss-Platz - Anliegerstraße /	1,00	0,00	0,00	0,00	0,00	0,00	0,00	0,00	1,00
089911-000-00859/0000									
002295/000 Theodor-Heuss-Platz - Platz, Gehweg /	1,00	0,00	0,00	0,00	0,00	0,00	0,00	0,00	1,00
002296/000 Theodor-Heuss-Platz - Platz, Gehweg /	1,00	0,00	0,00	0,00	0,00	0,00	0,00	0,00	1,00
002297/000 Theodor-Heuss-Platz - Platz, Gehweg /	1,00	0,00	0,00	0,00	0,00	0,00	0,00	0,00	1,00
002298/000 Theodor-Heuss-Platz - Wohnsammeistraße /	1,00	0,00	0,00	0,00	0,00	0,00	0,00	0,00	1,00
089911-000-00859/0000									
002299/000 Tobelstraße - Anliegerstraße / 089911-000-01338/0000	1,00	0,00	0,00	0,00	0,00	0,00	0,00	0,00	1,00
002300/000 Töpferweg - Anliegerstraße / 089910-000-03445/0000	1,00	0,00	0,00	0,00	0,00	0,00	0,00	0,00	1,00
002301/000 Tunellweg - Anliegerstraße / 089911-000-01111/0004	1,00	0,00	0,00	0,00	0,00	0,00	0,00	0,00	1,00
002302/000 Ulmenweg - Anliegerstraße / 089911-000-00729/0001	1,00	0,00	0,00	0,00	0,00	0,00	0,00	0,00	1,00
002303/000 Ulmenweg - Anliegerstraße / 089911-000-00729/0000	54.161,00	0,00	0,00	0,00	0,00	0,00	0,00	1.697,00	52.464,00
002304/000 Unterer Seewald - Feldweg unbefestigt /	1,00	0,00	0,00	0,00	0,00	0,00	0,00	0,00	1,00
002305/000 Unterer Seewald - Feldweg unbefestigt /	1,00	0,00	0,00	0,00	0,00	0,00	0,00	0,00	1,00
002306/000 Unteresch - Feldweg unbefestigt /	1,00	0,00	0,00	0,00	0,00	0,00	0,00	0,00	1,00
002307/000 Untertenmoos - Anliegerstraße /	1,00	0,00	0,00	0,00	0,00	0,00	0,00	0,00	1,00
089910-000-03151/0003									
002308/000 Urban-Lidl-Weg - Anliegerstraße /	30.874,00	0,00	0,00	0,00	0,00	0,00	0,00	1.188,00	29.686,00
089910-000-03600/0000									

Legende: 1) entspricht dem Stand zum 31.12. des Vorjahres, 2) Beinhaltet die Abgänge aus restbuchwerten aufgrund von Verkäufen, Schenkungen, Umstufungen/Umwidmungen von Straßen-Sacheinlagen in Beteiligungen usw.

3) einschl. außerordentlicher Abschreibungen, 4) In der Spalte werden Vermögensgegenstände auf andere Positionen der Übersicht abgebildet (z.B. von Nr. 2.8 nach Fertigstellung nach Nr. 2.3)



Anlagenbuchführung Vermögensübersicht

erstellt am: **05.03.2026 / 16:10:55**
 erstellt von: **Sylvia Welsler**
 erstellt für: **01 Meckenbeuren**
 Haushaltsjahr: **2023**

Eingeschränkt auf: Alle Anlagennummern, ohne Typen Zuschuss und Beitrag

Vermögen Leistung Anlagennummer/-unternr	Stand am 01.01. des Haushaltsjahres 1)		Vermögensänderung im Haushaltsjahr				Stand am 31.12. des Haushaltsjahres (Summe Sp.2 bis 7)		
	EUR		Vermögens- zugänge 3	Vermögens- abgänge 2)	Umbuchungen 4)	Zuschreibungen 6	Abschreibungen 3)	EUR	
	2	3	4	5	6	7	8		
002309/000 Van-Beethoven-Straße - Platz, Gehweg /	1,00	0,00	0,00	0,00	0,00	0,00	0,00	0,00	1,00
002310/000 Van-Beethoven-Straße - Feldweg /	1,00	0,00	0,00	0,00	0,00	0,00	0,00	0,00	1,00
002311/000 Van-Beethoven-Straße - Wohnsammelstraße / 089910-000-00078/0000	1,00	0,00	0,00	0,00	0,00	0,00	0,00	0,00	1,00
002312/000 Van-Gogh-Straße - Wohnsammelstraße / 089910-000-00360/0000	12.904,00	0,00	0,00	0,00	0,00	0,00	4.301,00	0,00	8.603,00
002313/000 Veichenweg - Anliegerstraße / 089911-000-01858/0000	1,00	0,00	0,00	0,00	0,00	0,00	0,00	0,00	1,00
002314/000 Vollochstraße - Anliegerstraße / 089911-000-00163/0000	1,00	0,00	0,00	0,00	0,00	0,00	0,00	0,00	1,00
002315/000 Wacholderweg - Platz, Gehweg /	1,00	0,00	0,00	0,00	0,00	0,00	0,00	0,00	1,00
002316/000 Wacholderweg - Anliegerstraße / 089911-000-00927/0001	1,00	0,00	0,00	0,00	0,00	0,00	0,00	0,00	1,00
002317/000 Wähle, Wählewiesen - Feldweg / 089910-000-00633/0000	1,00	0,00	0,00	0,00	0,00	0,00	0,00	0,00	1,00
002318/000 Wähle, Wählewiesen - Feldweg unbefestigt / 089910-000-00633/0000	1,00	0,00	0,00	0,00	0,00	0,00	0,00	0,00	1,00
002319/000 Waltenreute - Feldweg unbefestigt /	1,00	0,00	0,00	0,00	0,00	0,00	0,00	0,00	1,00
002320/000 Wasenweg - Anliegerstraße / 089911-000-01086/0000	1,00	0,00	0,00	0,00	0,00	0,00	0,00	0,00	1,00
002321/000 Wasenweg - Anliegerstraße / 089911-000-01088/0000	1,00	0,00	0,00	0,00	0,00	0,00	0,00	0,00	1,00
002322/000 Weberstraße - Anliegerstraße / 089910-000-01130/0001	1,00	0,00	0,00	0,00	0,00	0,00	0,00	0,00	1,00
002323/000 Weberstraße - Anliegerstraße / 089910-000-01130/0001	1,00	0,00	0,00	0,00	0,00	0,00	0,00	0,00	1,00
002324/000 Weberstraße - Anliegerstraße / 089910-000-01130/0001	1,00	0,00	0,00	0,00	0,00	0,00	0,00	0,00	1,00
002325/000 Weidengasse - Anliegerstraße / 089911-000-00695/0000	1,00	0,00	0,00	0,00	0,00	0,00	0,00	0,00	1,00

Legende: 1) entspricht dem Stand zum 31.12. des Vorjahres, 2) Beinhaltet die Abgänge aus restbuchwerten aufgrund von Verkäufen, Schenkungen, Umstufungen/Umwidmungen von Straßen-Sacheinlagen in Beteiligungen usw.

3) einschl. außerordentlicher Abschreibungen, 4) In der Spalte werden Vermögensgegenstände auf andere Positionen der Übersicht abgebildet (z.B. von Nr. 2.8 nach Fertigstellung nach Nr. 2.3)



Anlagenbuchführung Vermögensübersicht

erstellt am: **05.03.2026 / 16:10:55**
 erstellt von: **Sylvia Welsch**
 erstellt für: **01 Meckenbeuren**
 Haushaltsjahr: **2023**

Eingeschränkt auf: Alle Anlagennummern, ohne Typen Zuschuss und Beitrag

Vermögen Leistung Anlagennummer/-unternr	Stand am 01.01. des Haushaltsjahres 1)		Vermögensänderung im Haushaltsjahr					Stand am 31.12. des Haushaltsjahres (Summe Sp.2 bis 7)	
	EUR		Vermögens- zugänge	Vermögens- abgänge	Umbuchungen	Zuschreibungen	Abschreibungen	EUR	
	2	3	4	5	6	7	8		
002326/000 Weiher - Feldweg unbefestigt /	1,00	0,00	0,00	0,00	0,00	0,00	0,00	0,00	1,00
002327/000 Weiheresch - Feldweg /	1,00	0,00	0,00	0,00	0,00	0,00	0,00	0,00	1,00
002328/000 Weiheresch - Feldweg unbefestigt /	1,00	0,00	0,00	0,00	0,00	0,00	0,00	0,00	1,00
002329/000 Weiheresch - Feldweg unbefestigt /	1,00	0,00	0,00	0,00	0,00	0,00	0,00	0,00	1,00
002330/000 Weiheresch - Anliegerstraße / 089911-000-00656/0000	1,00	0,00	0,00	0,00	0,00	0,00	0,00	0,00	1,00
002331/000 Weiheresch - Feldweg unbefestigt /	1,00	0,00	0,00	0,00	0,00	0,00	0,00	0,00	1,00
002332/000 Weiheresch - Wohnsammelstraße /	1,00	0,00	0,00	0,00	0,00	0,00	0,00	0,00	1,00
089911-000-00656/0000									
002333/000 Weiler - Feldweg /	1,00	0,00	0,00	0,00	0,00	0,00	0,00	0,00	1,00
002334/000 Weinbergweg - Anliegerstraße /	32.170,00	0,00	0,00	0,00	0,00	0,00	0,00	1.609,00	30.561,00
089910-000-02385/0000									
002335/000 Weingärten - Anliegerstraße / 089910-000-01048/00005	1,00	0,00	0,00	0,00	0,00	0,00	0,00	0,00	1,00
002336/000 Weifenstraße - Anliegerstraße / 089910-000-01338/00000	1,00	0,00	0,00	0,00	0,00	0,00	0,00	0,00	1,00
002337/000 Werdenbergstraße - Feldweg /	1,00	0,00	0,00	0,00	0,00	0,00	0,00	0,00	1,00
002338/000 Werdenbergstraße - Feldweg unbefestigt /	1,00	0,00	0,00	0,00	0,00	0,00	0,00	0,00	1,00
002339/000 Weizlshalde - Feldweg unbefestigt /	1,00	0,00	0,00	0,00	0,00	0,00	0,00	0,00	1,00
002340/000 Weizlshalde - Feldweg /	1,00	0,00	0,00	0,00	0,00	0,00	0,00	0,00	1,00
002341/000 Weizlshalde - Feldweg unbefestigt /	1,00	0,00	0,00	0,00	0,00	0,00	0,00	0,00	1,00
002342/000 Wiesengrund - Anliegerstraße / 089911-000-006693/0006	1,00	0,00	0,00	0,00	0,00	0,00	0,00	0,00	1,00
002343/000 Wiesentalstraße - Hauptverkehrsstr. /	1,00	0,00	0,00	0,00	0,00	0,00	0,00	0,00	1,00
089911-000-00925/0000									
002344/000 Wiesenweg - Platz, Gehweg /	1,00	0,00	0,00	0,00	0,00	0,00	0,00	0,00	1,00

Legende: 1) entspricht dem Stand zum 31.12. des Vorjahres, 2) beinhaltet die Abgänge aus restbuchwerten aufgrund von Verkäufen, Schenkungen, Umstufungen/Umwidmungen von Straßen-Sacheinlagen in Beteiligungen usw.

3) einschl. außerordentlicher Abschreibungen, 4) In der Spalte werden Vermögensgegenstände auf andere Positionen der Übersicht abgebildet (z.B. von Nr. 2.8 nach Fertigstellung nach Nr. 2.3)



Anlagenbuchführung Vermögensübersicht

erstellt am: **05.03.2026 / 16:10:55**
 erstellt von: **Sylvia Welsler**
 erstellt für: **01 Meckenbeuren**
 Haushaltsjahr: **2023**

Eingeschränkt auf: Alle Anlagennummern, ohne Typen Zuschuss und Beitrag

Vermögen Leistung Anlagennummer/-unternr	Stand am 01.01. des Haushaltsjahres 1)		Vermögensänderung im Haushaltsjahr					Stand am 31.12. des Haushaltsjahres (Summe Sp.2 bis 7)	
	EUR		Vermögens- zugänge 3	Vermögens- abgänge 2)	Umbuchungen 4)	Zuschreibungen	Abschreibungen 3)	EUR	
	2	3	4	5	6	7	8		
002345/000 Winklen - Feldweg unbefestigt /	1,00	0,00	0,00	0,00	0,00	0,00	0,00	0,00	1,00
002346/000 Winklen - Feldweg unbefestigt /	1,00	0,00	0,00	0,00	0,00	0,00	0,00	0,00	1,00
002347/000 Winklen - Feldweg unbefestigt /	1,00	0,00	0,00	0,00	0,00	0,00	0,00	0,00	1,00
002348/000 Wittenwiesen - Platz, Gehweg /	1,00	0,00	0,00	0,00	0,00	0,00	0,00	0,00	1,00
002349/000 Wittenwiesen - Platz, Gehweg /	1,00	0,00	0,00	0,00	0,00	0,00	0,00	0,00	1,00
002350/000 Wittenwiesen - Feldweg unbefestigt /	1,00	0,00	0,00	0,00	0,00	0,00	0,00	0,00	1,00
002351/000 Wolfbühl - Feldweg /	1,00	0,00	0,00	0,00	0,00	0,00	0,00	0,00	1,00
002352/000 Wolfbühl - Feldweg /	1,00	0,00	0,00	0,00	0,00	0,00	0,00	0,00	1,00
002353/000 Wolfbühl - Feldweg unbefestigt /	1,00	0,00	0,00	0,00	0,00	0,00	0,00	0,00	1,00
002354/000 Zandenweg - Anliegerstraße / 089910-000-01226/0000	55.879,00	0,00	0,00	0,00	0,00	0,00	0,00	4.658,00	51.221,00
002355/000 Zeisigweg - Anliegerstraße / 089910-000-01048/0001	1,00	0,00	0,00	0,00	0,00	0,00	0,00	0,00	1,00
002356/000 Zollernstraße - Anliegerstraße / 089910-000-01339/0000	1,00	0,00	0,00	0,00	0,00	0,00	0,00	0,00	1,00
002357/000 Zollernstraße - Anliegerstraße / 089910-000-01340/0000	1,00	0,00	0,00	0,00	0,00	0,00	0,00	0,00	1,00
002358/000 Bahnhofstraße - Platz, Gehweg / 089910-000-00207/0000	6.772,00	0,00	0,00	0,00	0,00	0,00	0,00	205,00	6.567,00
002359/000 Straßenbeleuchtung 2012 - diverse Straßen	17.572,00	0,00	0,00	0,00	0,00	0,00	0,00	1.953,00	15.619,00
002360/000 Straßenbeleuchtung 2013 - diverse Straßen	8.882,00	0,00	0,00	0,00	0,00	0,00	0,00	888,00	7.994,00
002361/000 Straßenbeleuchtung 2014 - diverse Straßen	6.873,00	0,00	0,00	0,00	0,00	0,00	0,00	624,00	6.249,00
002362/000 Straßenbeleuchtung 2015 - diverse Straßen	59.917,00	0,00	0,00	0,00	0,00	0,00	0,00	4.993,00	54.924,00
002363/000 Straßenbeleuchtung 2016 - diverse Straßen	27.643,00	0,00	0,00	0,00	0,00	0,00	0,00	2.126,00	25.517,00
002364/000 Straßenbeleuchtung 2017 - diverse Straßen	82.231,00	0,00	0,00	0,00	0,00	0,00	0,00	5.874,00	76.357,00
003174/000 Brücke Altmannstraße - 089910-000-00150/0000	7.085,00	0,00	0,00	0,00	0,00	0,00	0,00	222,00	6.863,00

Legende: 1) entspricht dem Stand zum 31.12. des Vorjahres, 2) Beinhaltet die Abgänge aus restbuchwerten aufgrund von Verkäufen, Schenkungen, Umstufungen/Umwidmungen von Straßen-Sacheinlagen in Beteiligungen usw.

3) einschl. außerordentlicher Abschreibungen, 4) In der Spalte werden Ungliederungen bereits vorhandener Vermögensgegenstände auf andere Positionen der Übersicht abgebildet (z.B. von Nr. 2.8 nach Fertigstellung nach Nr. 2.3)



Anlagenbuchführung Vermögensübersicht

erstellt am: **05.03.2026 / 16:10:55**
erstellt von: **Sylvia Welsch**
erstellt für: **01 Mecklenbeuren**
Haushaltsjahr: **2023**

Eingeschränkt auf: Alle Anlagennummern, ohne Typen Zuschuss und Beitrag

Vermögen Leistung Anlagennummer/-unternr	Stand am 01.01. des Haushaltsjahres 1)		Vermögensänderung im Haushaltsjahr					Stand am 31.12. des Haushaltsjahres (Summe Sp.2 bis 7)	
	EUR		Vermögens- zugänge	Vermögens- abgänge	Umbuchungen	Zuschreibungen	Abschreibungen	EUR	
	2	3	4	5	6	7	8		
003175/000 Brücke Am Hagenbach - 089910-000-00248/0000	1,00	0,00	0,00	0,00	0,00	0,00	0,00	0,00	1,00
003176/000 Brücke Eugen-Bolz Straße - 089910-000-01018/0000	8.373,00	0,00	0,00	0,00	0,00	0,00	299,00	8.074,00	8.074,00
003177/000 Brücke Falchenweg Degelbach - 089911-000-00468/0000	509,00	0,00	0,00	0,00	0,00	0,00	30,00	479,00	479,00
003178/000 Brücke Humpisstraße - 089910-000-01018/0000	1,00	0,00	0,00	0,00	0,00	0,00	0,00	0,00	1,00
003179/000 Brücke im Friedhof Brochenzell - 089910-000-01018/0000	30.713,00	0,00	0,00	0,00	0,00	0,00	1.280,00	29.433,00	29.433,00
003180/000 Brücke Kapellenweg - 089910-000-01543/0000	10.761,00	0,00	0,00	0,00	0,00	0,00	336,00	10.425,00	10.425,00
003181/000 Brücke Karlsstraße - 089910-000-00248/0000	1.844,00	0,00	0,00	0,00	0,00	0,00	84,00	1.760,00	1.760,00
003182/000 Brücke Kehlen über Schussen - 089910-000-00248/0000	100.638,00	0,00	0,00	0,00	0,00	0,00	2.141,00	98.497,00	98.497,00
003183/000 Brücke Madenreute Grenzbach - 089910-000-03156/0000	1.844,00	0,00	0,00	0,00	0,00	0,00	84,00	1.760,00	1.760,00
003184/000 Brücke Rebleweiher - 089910-000-00541/0000	2.709,00	0,00	0,00	0,00	0,00	0,00	389,00	2.320,00	2.320,00
003185/000 Brücke Siglshofen Am Kohlbach - 089911-000-01283/0000	15.123,00	0,00	0,00	0,00	0,00	0,00	361,00	14.762,00	14.762,00
003186/000 Brücke Teilort Furt Grenzbach - 089910-000-02707/0000	6.906,00	0,00	0,00	0,00	0,00	0,00	255,00	6.651,00	6.651,00
003188/000 Brücke über Bahn, Lohner - 089910-000-00619/0000	9.668,00	0,00	0,00	0,00	0,00	0,00	357,00	9.311,00	9.311,00
003189/000 Sammlerhofsteg - 089911-000-00795/0000	1,00	0,00	0,00	0,00	0,00	0,00	0,00	1,00	1,00
003190/000 Steg Eugen-Bolz-Schule - 089910-000-01018/0000	1,00	0,00	0,00	0,00	0,00	0,00	0,00	1,00	1,00
003191/000 Steg Locher I / Locher II Gerbenweg - 089910-000-01130/0004	1,00	0,00	0,00	0,00	0,00	0,00	0,00	1,00	1,00

Legende: 1) entspricht dem Stand zum 31.12. des Vorjahres, 2) Beinhaltet die Abgänge aus restbuchwerten aufgrund von Verkäufen, Schenkungen, Umstufungen/Umwidmungen von Straßen-Sacheinlagen in Beteiligungen usw.

3) einschl. außerordentlicher Abschreibungen, 4) In der Spalte werden Vermögensgegenstände auf andere Positionen der Übersicht abgebildet (z.B. von Nr. 2.8 nach Fertigstellung nach Nr. 2.3)



Anlagenbuchführung Vermögensübersicht

erstellt am: **05.03.2026 / 16:10:56**
 erstellt von: **Sylvia Welsch**
 erstellt für: **01 Meckenbeuren**
 Haushaltsjahr: **2023**

Eingeschränkt auf: Alle Anlagennummern, ohne Typen Zuschuss und Beitrag

Vermögen Leistung Anlagennummer/-unternr	Stand am 01.01. des Haushaltsjahres 1)		Vermögensänderung im Haushaltsjahr								Stand am 31.12. des Haushaltsjahres (Summe Sp.2 bis 7)			
	EUR		Vermögens- zugänge 3		Vermögens- abgänge 2)		Umbuchungen 4)		Zuschreibungen 6		Abschreibungen 7)		EUR	
	2	3	4	5	6	7	8							
003192/000 Steg Radweg Langentrog - 089910-000-02901/0000	7.232,00	0,00	0,00	0,00	0,00	0,00	0,00	0,00	0,00	603,00	6.629,00			
003193/000 Steg Verbindung Bauhof - Feuerwehrhaus - 089910-000-00207/0003	2.829,00	0,00	0,00	0,00	0,00	0,00	0,00	0,00	0,00	236,00	2.593,00			
003201/000 Sanierung - Arndtstraße - Anliegerstraße / 089910-000-00565/0000	459.708,00	0,00	0,00	0,00	0,00	0,00	0,00	0,00	0,00	12.799,00	446.909,00			
003206/000 Straßenbeleuchtung Gewerbegebiet Flughafen I	3.413,00	0,00	0,00	0,00	0,00	0,00	0,00	0,00	0,00	224,00	3.189,00			
003207/000 Straßenbeleuchtung Reute-Nord	4.861,00	0,00	0,00	0,00	0,00	0,00	0,00	0,00	0,00	309,00	4.552,00			
003209/000 Furtesch II - Erschließung	25.796,00	344,36	0,00	0,00	0,00	0,00	0,00	0,00	0,00	711,36	25.429,00			
003210/000 Straßenbeleuchtung Lückenschl.Daimlerstr.B30 und BG Ehrlösen West	1.744,00	0,00	0,00	0,00	0,00	0,00	0,00	0,00	0,00	119,00	1.625,00			
003211/000 Straßenbeleuchtung Liebenau Langentrog/ Lindauerstraße	18.136,00	0,00	0,00	0,00	0,00	0,00	0,00	0,00	0,00	1.139,00	16.997,00			
003213/000 Ehrlösen West II - Erschließungskosten Neubaugebiet	36.109,00	0,00	0,00	0,00	0,00	0,00	0,00	0,00	0,00	1.065,00	35.044,00			
003214/000 Halde III - Siegrid-Köder-Weg - Anliegerstraße / 089910/000-00362/0015	5.917,00	0,00	0,00	0,00	0,00	0,00	0,00	0,00	0,00	162,00	5.755,00			
003216/000 Nach Untertennenmoos - Anliegerstraße - 089910/000-3153/0000	243.694,00	0,00	0,00	0,00	0,00	0,00	0,00	0,00	0,00	6.754,00	236.940,00			
003223/000 Grundstraße (Reute-Nord) Erschließung - 089911-000-01226/0000	265.069,00	354,86	0,00	0,00	0,00	0,00	0,00	0,00	0,00	7.372,86	258.051,00			
003224/000 Dorfstraße - Anliegerstraße / 089911/000-01172/000	1.205,00	0,00	0,00	0,00	0,00	0,00	0,00	0,00	0,00	34,00	1.171,00			
003227/000 Straßensanierungsprogramm (5 Jahres-Programm)	391.704,00	0,00	0,00	0,00	0,00	0,00	0,00	0,00	0,00	10.856,00	380.848,00			
003294/000 Daimlerstraße - Grundstück, Straßenverkehr/ 089910-000-03614/0000	3.985,20	0,00	0,00	0,00	0,00	0,00	0,00	0,00	0,00	0,00	3.985,20			

Legende: 1) entspricht dem Stand zum 31.12. des Vorjahres, 2) Beinhaltet die Abgänge aus restbuchwerten aufgrund von Verkäufen, Schenkungen, Umstufungen/Umwidmungen von Straßen-Sacheinlagen in Beteiligungen usw.

3) einschl. außerordentlicher Abschreibungen, 4) In der Spalte werden Ungliederungen bereits vorhandener Vermögensgegenstände auf andere Positionen der Übersicht abgebildet (z.B. von Nr. 2.8 nach Fertigstellung nach Nr. 2.3)



Anlagenbuchführung Vermögensübersicht

erstellt am: **05.03.2026 / 16:10:56**
erstellt von: **Sylvia Welsler**
erstellt für: **01 Meckenbeuren**
Haushaltsjahr: **2023**

Eingeschränkt auf: Alle Anlagennummern, ohne Typen Zuschuss und Beitrag

Vermögen Leistung Anlagennummer/-unternr	Stand am 01.01. des Haushaltsjahres 1)		Vermögensänderung im Haushaltsjahr								Stand am 31.12. des Haushaltsjahres (Summe Sp.2 bis 7)			
	EUR		Vermögens- zugänge 3		Vermögens- abgänge 2)		Umbuchungen 4)		Zuschreibungen		Abschreibungen 3)		EUR	
	2	3	4	5	6	7	8							
003296/000 Jasminweg - Grundstück, WBF / 089910-000-03619/0000	126,36	0,00	0,00	0,00	0,00	0,00	0,00	0,00	0,00	0,00	0,00	126,36	8	
003297/000 Jasminweg 13/6 - WBF / 089910-000-03624/0000	284,31	0,00	0,00	0,00	0,00	0,00	0,00	0,00	0,00	0,00	0,00	284,31		
003298/000 Hibiskusweg 11 - WBF / 089910-000-03631/0000	8.462,08	0,00	0,00	0,00	0,00	0,00	0,00	0,00	0,00	0,00	0,00	8.462,08		
003300/000 Moostraße - Weg / 089911-000-01899/0001	960,52	0,00	0,00	0,00	0,00	0,00	0,00	0,00	0,00	0,00	0,00	960,52		
003304/000 Altmanstraße - Straßenverkehr / 089910-000-00159/100	2.571,00	857,96	0,00	0,00	0,00	0,00	0,00	0,00	0,00	0,00	0,00	3.428,96		
003520/000 Sonnenstraße - 089911-000-01053/0000	25.460,00	0,00	0,00	0,00	0,00	0,00	0,00	0,00	0,00	677,00	0,00	24.783,00		
003524/000 Hirschlater Straße - Straßenverkehr /089911/000-00312/000	10.212,00	0,00	0,00	0,00	0,00	0,00	0,00	0,00	0,00	0,00	0,00	10.212,00		
003525/000 Pestalozzistraße - Straßenverkehr / 089911-000-00819/0000	5.043,00	0,00	0,00	0,00	0,00	0,00	0,00	0,00	0,00	0,00	0,00	5.043,00		
003526/000 Pestalozzistraße - Straßenverkehr / 089911-000-01119/0000	3.357,00	0,00	0,00	0,00	0,00	0,00	0,00	0,00	0,00	0,00	0,00	3.357,00		
003544/000 Einmündung Eckenerstraße (Planung) - Projekt 90183	49.713,74	0,00	0,00	0,00	0,00	0,00	0,00	0,00	0,00	0,00	0,00	49.713,74		
003545/000 Investitionszuschuss- K7725 Kostenbeteiligung zusätzl. Lärmsch	246.717,00	0,00	0,00	0,00	0,00	0,00	0,00	0,00	0,00	8.532,00	0,00	238.185,00		
003546/000 Sanierung Humpisstraße / Projekt 90291	192.897,09	453.507,45	0,00	0,00	0,00	0,00	0,00	0,00	0,00	0,00	0,00	646.404,54		
003547/000 Sanierung Richthofenstraße Projekt 90292	115.216,00	32.824,41	0,00	0,00	0,00	0,00	0,00	0,00	0,00	3.742,41	0,00	144.298,00		
003548/000 Erschließung Altmanstraße Straßenverkehr Projekt 90175 - 089910-000-00159/0013	312.524,00	42.986,78	0,00	0,00	0,00	0,00	0,00	0,00	0,00	8.204,78	0,00	347.306,00		
003549/000 Sanierung B30 Busbuchten - Projekt 90184	450.382,17	122.480,45	0,00	0,00	0,00	0,00	0,00	0,00	0,00	0,00	0,00	572.862,62		
003553/000 Mittel für Umsetzung Radverkehr - Projekt 90177	14,80	39.921,12	0,00	0,00	0,00	0,00	0,00	0,00	0,00	0,00	0,00	39.935,92		

Legende: 1) entspricht dem Stand zum 31.12. des Vorjahres, 2) Beinhaltet die Abgänge aus restbuchwerten aufgrund von Verkäufen, Schenkungen, Umstufungen/Umwidmungen von Straßen-Sacheinlagen in Beteiligungen usw.

3) einschl. außerordentlicher Abschreibungen, 4) In der Spalte werden Ungliederungen bereits vorhandener Vermögensgegenstände auf andere Positionen der Übersicht abgebildet (z.B. von Nr. 2.8 nach Fertigstellung nach Nr. 2.3)



Anlagenbuchführung Vermögensübersicht

erstellt am: **05.03.2026 / 16:10:56**
 erstellt von: **Sylvia Welsler**
 erstellt für: **01 Meckenbeuren**
 Haushaltsjahr: **2023**

Eingeschränkt auf: Alle Anlagennummern, ohne Typen Zuschuss und Beitrag

Vermögen Leistung Anlagennummer/-unternr	Stand am 01.01. des Haushaltsjahres 1)		Vermögensänderung im Haushaltsjahr								Stand am 31.12. des Haushaltsjahres (Summe Sp.2 bis 7)	
	EUR		Vermögens- zugänge 3	Vermögens- abgänge 2)	Umbuchungen 4)	Zuschreibungen 6	Abschreibungen 7	EUR		EUR		
	2	1						4	5	6	7	8
003555/000 Berlingerstraße - Wohnsammelstraße - 089910-000-00219/0000	64.220,00	0,00	0,00	0,00	0,00	0,00	0,00	0,00	0,00	0,00	1.654,00	62.566,00
003571/000 Straßenbau Gewerbegebiet Flughafen II, Projekt 90173	429.785,85	556.249,16	556.249,16	0,00	-986.035,01	0,00	0,00	0,00	0,00	0,00	0,00	0,00
003574/000 Brücke über B30, Senglingen - 089910-000-00500/0001	185.369,63	115.695,25	115.695,25	0,00	-301.064,88	0,00	0,00	0,00	0,00	0,00	0,00	0,00
003575/000 Brücke Kehlen über Schussen/ Pestalozzistraße / 089911-000-00795/0000	2.016.603,90	1.915,28	1.915,28	0,00	-2.018.519,18	0,00	0,00	0,00	0,00	0,00	0,00	0,00
003597/000 Brücke über B30, Senglingen - 089910-000-00500/0001	0,00	135.999,46	135.999,46	0,00	301.064,88	0,00	0,00	0,00	0,00	0,00	3.269,34	433.795,00
003604/000 Schussenstraße 19 - Wohnbebauung / 089911-000-00711/101	930,58	1.418,07	1.418,07	0,00	0,00	0,00	0,00	0,00	0,00	0,00	0,00	2.348,65
003611/000 Brücke Kehlen über Schussen/ Pestalozzistraße / 089911-000-00795/0000	0,00	618.993,11	618.993,11	0,00	2.018.519,18	0,00	0,00	0,00	0,00	0,00	22.523,29	2.614.989,00
003651/000 Rita-Maiburg-Straße - Straßenverkehr - 089911-000-00647/00000	0,00	0,00	0,00	0,00	986.035,01	0,00	0,00	0,00	0,00	0,00	10.271,01	975.764,00
003653/000 Rita-Maiburg-Straße - Straßenverkehr - 089911-000-00647/0000	234.302,68	0,00	0,00	0,00	0,00	0,00	0,00	0,00	0,00	0,00	0,00	234.302,68
003657/000 Stahlbänke graphitgrau mit Rücken- und Armlernen	0,00	22.795,43	22.795,43	0,00	0,00	0,00	0,00	0,00	0,00	0,00	285,43	22.510,00
003659/000 Wähle - Weg - 647/100	0,00	448,65	448,65	0,00	59,77	0,00	0,00	0,00	0,00	0,00	0,00	508,42
003693/000 Reble - Weg - 622/100	0,00	112,17	112,17	0,00	15,23	0,00	0,00	0,00	0,00	0,00	0,00	127,40
003694/000 Seestraße Weg - 089911-000-01110/0004	0,00	0,00	0,00	0,00	0,00	0,00	0,00	0,00	0,00	0,00	0,00	0,00
014535/000 Seestraße - Grundstück Weg / 089911-000-00902/0026	10.974,00	0,00	0,00	0,00	-10.974,00	0,00	0,00	0,00	0,00	0,00	0,00	0,00
014536/000 Wittwiesen - Weg Grundstück / 089911/000/00331/0003	2.970,00	0,00	0,00	0,00	-2.970,00	0,00	0,00	0,00	0,00	0,00	0,00	0,00
014540/000 Jasminweg - Grundstück, Straßenverkehr / 089910-000-03620/0000	1.389,00	0,00	0,00	0,00	0,00	0,00	0,00	0,00	0,00	0,00	0,00	1.389,00

Legende: 1) entspricht dem Stand zum 31.12. des Vorjahres, 2) Beinhaltet die Abgänge aus restbuchwerten aufgrund von Verkäufen, Schenkungen, Umstufungen/Umwidmungen von Straßen-Sacheinlagen in Beteiligungen usw.

3) einschl. außerordentlicher Abschreibungen, 4) In der Spalte werden Vermögensgegenstände auf andere Positionen der Übersicht abgebildet (z.B. von Nr. 2.8 nach Fertigstellung nach Nr. 2.3)



Anlagenbuchführung Vermögensübersicht

erstellt am: **05.03.2026 / 16:10:56**
 erstellt von: **Sylvia Welsch**
 erstellt für: **01 Meckenbeuren**
 Haushaltsjahr: **2023**

Eingeschränkt auf: Alle Anlagennummern, ohne Typen Zuschuss und Beitrag

Vermögen Leistung Anlagennummer/-unternr	Stand am 01.01. des Haushaltsjahres 1)		Vermögensänderung im Haushaltsjahr								Stand am 31.12. des Haushaltsjahres (Summe Sp.2 bis 7)		
	EUR		Vermögens- zugänge 3	Vermögens- abgänge 2)	Umbuchungen 4)	Zuschreibungen 6	Abschreibungen 3)	EUR		EUR			
	2	1						4	5	7	8		
014541/000 Hibiskusweg - Grundstück, Straßenverkehr / 089910-000-03626/0000	3.579,00		0,00	0,00	0,00	0,00	0,00	0,00	0,00	0,00	0,00	3.579,00	
Summe Leistung: 5410000000 - Gemeindestraßen	16.277.197,75		2.272.141,17	594,00	-46.536,00	0,00	465.551,84	0,00	0,00	0,00	465.551,84	18.036.657,08	
Summe Leistung: 541000000 - Gemeindestraßen	16.277.197,75		2.272.141,17	594,00	-46.536,00	0,00	465.551,84	0,00	0,00	0,00	465.551,84	18.036.657,08	
Summe Leistung: 541000 - Gemeindestraßen	16.277.197,75		2.272.141,17	594,00	-46.536,00	0,00	465.551,84	0,00	0,00	0,00	465.551,84	18.036.657,08	
Leistung: 5460 - Parkierungseinrichtungen													
Leistung: 546000 - Parkierungseinrichtungen													
Leistung: 546000000 - Parkierungseinrichtungen													
Leistung: 5460000000 - Parkierungseinrichtungen													
000343/000 Parkplatz Georgstraße - Georgstraße -	263.245,00		0,00	0,00	0,00	0,00	21.344,00	0,00	0,00	0,00	21.344,00	241.901,00	
003200/000 Fahrradabstellplatz Gewerbegebiet Flughafen	3.228,00		0,00	0,00	0,00	0,00	96,00	0,00	0,00	0,00	96,00	3.132,00	
003218/000 Fahrradboxen, Veesehalle - Bahnhofsplatz	988,00		0,00	0,00	0,00	0,00	59,00	0,00	0,00	0,00	59,00	929,00	
003222/000 Parkplatz Veesehalle - Bahnhofsplatz	35.012,00		0,00	0,00	0,00	0,00	2.223,00	0,00	0,00	0,00	2.223,00	32.789,00	
Summe Leistung: 5460000000 - Parkierungseinrichtungen	302.473,00		0,00	0,00	0,00	0,00	23.722,00	0,00	0,00	0,00	23.722,00	278.751,00	
Summe Leistung: 54600000 - Parkierungseinrichtungen	302.473,00		0,00	0,00	0,00	0,00	23.722,00	0,00	0,00	0,00	23.722,00	278.751,00	
Summe Leistung: 546000 - Parkierungseinrichtungen	302.473,00		0,00	0,00	0,00	0,00	23.722,00	0,00	0,00	0,00	23.722,00	278.751,00	
Summe Leistung: 5460 - Parkierungseinrichtungen	302.473,00		0,00	0,00	0,00	0,00	23.722,00	0,00	0,00	0,00	23.722,00	278.751,00	
Leistung: 5470 - VerkehrsbetriebeÖPNV													

Legende: 1) entspricht dem Stand zum 31.12. des Vorjahres, 2) Beinhaltet die Abgänge aus restbuchwerten aufgrund von Verkäufen, Schenkungen, Umstufungen/Umwidmungen von Straßen-Sacheinlagen in Beteiligungen usw.

3) einschl. außerordentlicher Abschreibungen, 4) In der Spalte werden Vermögensgegenstände auf andere Positionen der Übersicht abgebildet (z.B. von Nr. 2.8 nach Fertigstellung nach Nr. 2.3)



Anlagenbuchführung Vermögensübersicht

erstellt am: **05.03.2026 / 16:10:56**
 erstellt von: **Sylvia Welsler**
 erstellt für: **01 Meckenbeuren**
 Haushaltsjahr: **2023**

Eingeschränkt auf: Alle Anlagennummern, ohne Typen Zuschuss und Beitrag

Vermögen Leistung Anlagennummer/-unternr	Stand am 01.01. des Haushaltsjahres 1)		Vermögensänderung im Haushaltsjahr					Stand am 31.12. des Haushaltsjahres (Summe Sp.2 bis 7)	
	EUR		Vermögens- zugänge	Vermögens- abgänge	Umbuchungen	Zuschreibungen	Abschreibungen	EUR	
	2	3	4	5	6	7	8		
1									
Leistung: 547001 - Verkehrsbetriebe/ÖPNV									
Leistung: 54700100 - Förderung des öffentlichen Nahverkehrs									
Leistung: 5470010000 - Förderung des öffentlichen Nahverkehrs									
000454/000 Bahnhof - Bahnverkehr / 089910-000-00095/0008	1.695,00	0,00	0,00	0,00	0,00	0,00	0,00	0,00	1.695,00
000455/000 Bahnhof - Bahnverkehr / 089910-000-00095/0009	774,00	0,00	0,00	0,00	0,00	0,00	0,00	0,00	774,00
001612/000 Bahnhof Meckenbeuren - Fahrradabstellanlage / 089910-000-00095/0013	5.362,00	0,00	0,00	0,00	0,00	0,00	0,00	785,00	4.577,00
002368/000 Buswartehaus- Andreas-Hofer - Str. 63/1 / 089910-000-01278/0002	11.458,00	0,00	0,00	0,00	0,00	0,00	0,00	468,00	10.990,00
002369/000 Buswartehaus - Am Flugplatz 72 / 089910-000-01278/0002	2.539,00	0,00	0,00	0,00	0,00	0,00	0,00	158,00	2.381,00
002370/000 Buswartehaus - Berger Halde 1/1 / 089911-000-03132/0000	7.910,00	0,00	0,00	0,00	0,00	0,00	0,00	344,00	7.566,00
002371/000 Buswartehaus - Brückenstraße / 089911-000-00644/0000	1.243,00	0,00	0,00	0,00	0,00	0,00	0,00	137,00	1.106,00
002372/000 Buswartehaus - Brückenstraße / 089911-000-00576/0005	1.243,00	0,00	0,00	0,00	0,00	0,00	0,00	137,00	1.106,00
002373/000 Buswartehaus - Hauptstraße 14/Weishaupt / 089910-000-00280/0001	18.226,00	0,00	0,00	0,00	0,00	0,00	0,00	868,00	17.358,00
002374/000 Buswartehaus - Hauptstraße 194/1 / 089910-000-01111/0004	9.334,00	0,00	0,00	0,00	0,00	0,00	0,00	406,00	8.928,00
002375/000 Buswartehaus - Hauptstraße 197/3 / 089910-000-01110/0001	9.334,00	0,00	0,00	0,00	0,00	0,00	0,00	406,00	8.928,00

Legende: 1) entspricht dem Stand zum 31.12. des Vorjahres, 2) Beinhaltet die Abgänge aus restbuchwerten aufgrund von Verkäufen, Schenkungen, Umstufungen/Umwidmungen von Straßen-Sacheinlagen in Beteiligungen usw.

3) einschl. außerordentlicher Abschreibungen, 4) In der Spalte werden Vermögensgegenstände auf andere Positionen der Übersicht abgebildet (z.B. von Nr. 2.8 nach Fertigstellung nach Nr. 2.3)



Anlagenbuchführung Vermögensübersicht

erstellt am: **05.03.2026 / 16:10:57**
 erstellt von: **Sylvia Welsler**
 erstellt für: **01 Meckenbeuren**
 Haushaltsjahr: **2023**

Eingeschränkt auf: Alle Anlagennummern, ohne Typen Zuschuss und Beitrag

Vermögen Leistung Anlagennummer/-unternr	Stand am 01.01. des Haushaltsjahres 1)		Vermögensänderung im Haushaltsjahr					Stand am 31.12. des Haushaltsjahres (Summe Sp.2 bis 7)		
	EUR		Vermögens- zugänge 3	Vermögens- abgänge 2)	Umbuchungen 4)	Zuschreibungen 6	Abschreibungen 7)	EUR		
	2	1,00						4	5	6
002376/000 Buswartehaus - Knellesberg 6/1 / 089911-000-03214/0002	1,00	0,00	0,00	0,00	0,00	0,00	0,00	0,00	0,00	1,00
002377/000 Buswartehaus - Lindauerstraße 58/1 / 089911-000-01899/0000	2.963,00	0,00	0,00	0,00	0,00	0,00	0,00	164,00	164,00	2.799,00
002378/000 Buswartehaus - Lindauerstraße 58/1 / 089911-000-01899/0000	2.963,00	0,00	0,00	0,00	0,00	0,00	0,00	164,00	164,00	2.799,00
002379/000 Buswartehaus bergauf - Madenreute / 089911-000-03131/0000	1,00	0,00	0,00	0,00	0,00	0,00	0,00	0,00	0,00	1,00
002380/000 Buswartehaus bergab - Madenreute / 089911-000-03131/0000	1,00	0,00	0,00	0,00	0,00	0,00	0,00	0,00	0,00	1,00
002382/000 Buswartehaus - Moostraße 33 / 089911-000-01798/0000	1,00	0,00	0,00	0,00	0,00	0,00	0,00	0,00	0,00	1,00
002383/000 Buswartehaus - Pestalozzistraße 11/1 / 089911-000-01118/0000	952,00	0,00	0,00	0,00	0,00	0,00	0,00	138,00	138,00	814,00
002384/000 Buswartehaus - Pestalozzistraße 14/1 / 089911-000-01124/0000	952,00	0,00	0,00	0,00	0,00	0,00	0,00	138,00	138,00	814,00
002385/000 Buswartehaus Ost - Siggenweiler Straße / 089911-000-02411/0011	2.720,00	0,00	0,00	0,00	0,00	0,00	0,00	160,00	160,00	2.560,00
002386/000 Buswartehaus West - Siggenweiler Straße / 089911-000-02517/0000	2.720,00	0,00	0,00	0,00	0,00	0,00	0,00	160,00	160,00	2.560,00
003212/000 Buswartehaus - Moostraße 1 / 089911-000-01082/0000	7.884,00	0,00	0,00	0,00	0,00	0,00	0,00	307,00	307,00	7.577,00
003616/000 FN - ME 26 / Bürgermobils Emma	0,00	20.017,00	20.017,00	0,00	0,00	0,00	0,00	927,00	927,00	19.090,00
003625/000 Buswartehalle Sibraishaus Haltestelle /	0,00	21.017,49	21.017,49	0,00	0,00	0,00	0,00	395,49	395,49	20.622,00
Summe Leistung: 5470010000 - Förderung des öffentlichen Nahverkehrs	90.276,00	41.034,49	41.034,49	0,00	0,00	0,00	0,00	6.262,49	6.262,49	125.048,00

Legende: 1) entspricht dem Stand zum 31.12. des Vorjahres, 2) Beinhaltet die Abgänge aus restbuchwerten aufgrund von Verkäufen, Schenkungen, Umstufungen/Umwidmungen von Straßen-Sacheinlagen in Beteiligungen usw.

3) einschl. außerordentlicher Abschreibungen, 4) In der Spalte werden Ungliederungen bereits vorhandener Vermögensgegenstände auf andere Positionen der Übersicht abgebildet (z.B. von Nr. 2.8 nach Fertigstellung nach Nr. 2.3)



Anlagenbuchführung Vermögensübersicht

erstellt am: **05.03.2026 / 16:10:57**
 erstellt von: **Sylvia Welsch**
 erstellt für: **01 Meckenbeuren**
 Haushaltsjahr: **2023**

Eingeschränkt auf: Alle Anlagennummern, ohne Typen Zuschuss und Beitrag

Vermögen Leistung Anlagennummer/-unternr	Stand am 01.01. des Haushaltsjahres 1)		Vermögensänderung im Haushaltsjahr							Stand am 31.12. des Haushaltsjahres (Summe Sp.2 bis 7)	
	EUR		Vermögens- zugänge 3	Vermögens- abgänge 2)	Umbuchungen 4)	Zuschreibungen 6	Abschreibungen 7	EUR		EUR	EUR
	2	1						4	5		
Summe Leistung: 54700100 - Förderung des öffentlichen Nahverkehrs	90.276,00		41.034,49	0,00	0,00	0,00	0,00	6.262,49			125.048,00
Summe Leistung: 547001 - Verkehrsbetriebe/ÖPNV	90.276,00		41.034,49	0,00	0,00	0,00	0,00	6.262,49			125.048,00
Summe Leistung: 5470 - Verkehrsbetriebe/ÖPNV	90.276,00		41.034,49	0,00	0,00	0,00	0,00	6.262,49			125.048,00
Leistung: 5490 - Öffentliche Toilettenanlagen											
Leistung: 549000 - Öffentliche Toilettenanlagen											
Leistung: 549000000 - Bereitstellung und Betrieb öffentlicher Toilettenanlagen											
Leistung: 5490000000 - Bereitstellung und Betrieb öffentlicher Toilettenanlagen											
003552/000 WC Bahnhof (Bahnhofsnebengebäude bzw. extra Gebäude) Projekt 90191 und 90486	29.634,83		42.403,94	0,00	0,00	0,00	0,00	0,00			72.038,77
Summe Leistung: 5490000000 - Bereitstellung und Betrieb öffentlicher Toilettenanlagen	29.634,83		42.403,94	0,00	0,00	0,00	0,00	0,00			72.038,77
Summe Leistung: 549000000 - Bereitstellung und Betrieb öffentlicher Toilettenanlagen	29.634,83		42.403,94	0,00	0,00	0,00	0,00	0,00			72.038,77
Summe Leistung: 549000 - Öffentliche Toilettenanlagen	29.634,83		42.403,94	0,00	0,00	0,00	0,00	0,00			72.038,77
Summe Leistung: 5490 - Öffentliche Toilettenanlagen	29.634,83		42.403,94	0,00	0,00	0,00	0,00	0,00			72.038,77
Summe Leistung: 54 - Verkehrsflächen und -anlagen, ÖPNV	16.699.581,58		2.355.579,60	594,00	-46.536,00	0,00	0,00	495.636,33			18.512.494,85
Leistung: 55 - Natur- und Landschaftspflege, Friedhofswesen											
Leistung: 5510 - Öffentliches Grün/Landschaftsbau											

Legende: 1) entspricht dem Stand zum 31.12. des Vorjahres, 2) Beinhaltet die Abgänge aus restbuchwerten aufgrund von Verkäufen, Schenkungen, Umstufungen/Umwidmungen von Straßen-Sacheinlagen in Beteiligungen usw.

3) einschl. außerordentlicher Abschreibungen, 4) In der Spalte werden Ungliederungen bereits vorhandener Vermögensgegenstände auf andere Positionen der Übersicht abgebildet (z.B. von Nr. 2.8 nach Fertigstellung nach Nr. 2.3)



Anlagenbuchführung Vermögensübersicht

erstellt am: **05.03.2026 / 16:10:57**
 erstellt von: **Sylvia Welsler**
 erstellt für: **01 Meckenbeuren**
 Haushaltsjahr: **2023**

Eingeschränkt auf: Alle Anlagennummern, ohne Typen Zuschuss und Beitrag

Vermögen Leistung Anlagennummer/-internr	Stand am 01.01. des Haushaltsjahres 1)		Vermögensänderung im Haushaltsjahr								Stand am 31.12. des Haushaltsjahres (Summe Sp.2 bis 7)			
	EUR		Vermögens- zugänge 3	Vermögens- abgänge 2)	Umbuchungen 4)	Zuschreibungen 5	Abschreibungen 3)	EUR		EUR				
	2	1						6	7	8				
1														
Leistung: 551001 - Grün- und Parkanlagen														
Leistung: 551001000 - Grün- und Parkanlagen														
Leistung: 5510010000 - Grün- und Parkanlagen														
003221/000 Bürgerpark Ried - Freizeitanlage - Hauptstraße	107.417,00	0,00	0,00	0,00	0,00	0,00	0,00	0,00	0,00	0,00	18.681,00	18.681,00	88.736,00	
003551/000 Trimm-Dich-Pfad Brugger Holz, neue Wegeführung Projekt 90297	7.517,65	0,00	0,00	0,00	0,00	0,00	0,00	0,00	0,00	0,00	0,00	0,00	7.517,65	
014533/000 Alte-Schmiede - Grünanlage / 089910-000-00218/0002	128,00	0,00	0,00	0,00	0,00	0,00	0,00	0,00	0,00	0,00	0,00	0,00	128,00	
014537/000 Bahnhof 5 - Grundstück Handel u. Dienstleistungen / 089910-000-00095/0020	315,00	0,00	0,00	0,00	0,00	0,00	0,00	0,00	0,00	0,00	0,00	0,00	315,00	
Summe Leistung: 5510010000 - Grün- und Parkanlagen	115.377,65	0,00	0,00	0,00	0,00	0,00	0,00	0,00	0,00	0,00	18.681,00	18.681,00	96.696,65	
Summe Leistung: 55100100 - Grün- und Parkanlagen	115.377,65	0,00	0,00	0,00	0,00	0,00	0,00	0,00	0,00	0,00	18.681,00	18.681,00	96.696,65	
Summe Leistung: 551001 - Grün- und Parkanlagen	115.377,65	0,00	0,00	0,00	0,00	0,00	0,00	0,00	0,00	0,00	18.681,00	18.681,00	96.696,65	
Leistung: 551002 - Freizeitanlagen und Spielflächen														
Leistung: 55100200 - Bereitstellung und Unterhaltung von Freizeitanlagen und Spielflächen														
Leistung: 551002000 - Freizeitanlagen und Spielflächen														
000359/000 AIB Spielplatz Jasminweg	87.206,00	0,00	0,00	0,00	0,00	0,00	0,00	0,00	0,00	0,00	7.988,00	7.988,00	79.218,00	
000360/000 Spielplatz Rebleweiher - Spielgeräte	32.421,00	0,00	0,00	0,00	0,00	0,00	0,00	0,00	0,00	0,00	4.095,00	4.095,00	28.326,00	
000361/000 Spielplatz Rosenstraße / 089911-000-01171/0001	6.360,00	0,00	0,00	0,00	0,00	0,00	0,00	0,00	0,00	0,00	658,00	658,00	5.702,00	
000362/000 Spielplatz Anemonenweg /089911-000-01859/0003	719,00	0,00	0,00	0,00	0,00	0,00	0,00	0,00	0,00	0,00	74,00	74,00	645,00	

Legende: 1) entspricht dem Stand zum 31.12. des Vorjahres, 2) Beinhaltet die Abgänge aus restbuchwerten aufgrund von Verkäufen, Schenkungen, Umstufungen/Umwidmungen von Straßen-Sacheinlagen in Beteiligungen usw.

3) einschl. außerordentlicher Abschreibungen, 4) In der Spalte werden Vermögensgegenstände auf andere Positionen der Übersicht abgebildet (z.B. von Nr. 2.8 nach Fertigstellung nach Nr. 2.3)



Anlagenbuchführung Vermögensübersicht

erstellt am: **05.03.2026 / 16:10:57**
 erstellt von: **Sylvia Welsler**
 erstellt für: **01 Meckenbeuren**
 Haushaltsjahr: **2023**

Eingeschränkt auf: Alle Anlagennummern, ohne Typen Zuschuss und Beitrag

Vermögen Leistung Anlagennummer/-unternr	Stand am 01.01. des Haushaltsjahres 1)		Vermögensänderung im Haushaltsjahr								Stand am 31.12. des Haushaltsjahres (Summe Sp.2 bis 7)			
	EUR		Vermögens- zugänge 3		Vermögens- abgänge 2)		Umbuchungen 4)		Zuschreibungen 6		Abschreibungen 3)		EUR	
	2	3	4	5	6	7	8							
000363/000 Spielplatz Rehwinkel - 089911-000-00431/0001	1.564,00	0,00	0,00	0,00	0,00	0,00	0,00	0,00	0,00	202,00	1.362,00			
000364/000 Spielplatz Breite - 089910-000-03488/0000	7.918,00	0,00	0,00	0,00	0,00	0,00	0,00	0,00	0,00	766,00	7.152,00			
000365/000 Spielplatz Hegenberger Äcker / 089910-000-02735/0045	4.213,00	0,00	0,00	0,00	0,00	0,00	0,00	0,00	0,00	398,00	3.815,00			
000366/000 Spielplatz Karl Fränkel Ring - 089910-000-00180/0034	1.412,00	0,00	0,00	0,00	0,00	0,00	0,00	0,00	0,00	138,00	1.274,00			
000767/000 Hegenberger Äcker, Freizeitanlage - öffentl. Zwecke / 089910-000-02735/0045	3.360,00	0,00	0,00	0,00	0,00	0,00	0,00	0,00	0,00	0,00	3.360,00			
000770/000 Langenreute - Freizeitanlage - öffentl. Zwecke / 089910-000-03575/0000	4.947,00	0,00	0,00	0,00	0,00	0,00	0,00	0,00	0,00	0,00	4.947,00			
001500/000 Schmiedstraße - Wohnbaufläche - 089910-000-01130/0031	1.572,00	0,00	0,00	0,00	0,00	0,00	0,00	0,00	0,00	0,00	1.572,00			
001575/000 Spielplatz - Am Bahndamm - Außenanlagen / 089911-000-00820/0000	20.108,00	0,00	0,00	0,00	0,00	0,00	0,00	0,00	0,00	1.257,00	18.851,00			
001589/000 Spielplatz KIM-Gelände - Außenanlagen 001596/000 Skateanlage Kehlen - Pestalozzistraße / Am Bahndamm / 089911-000-00820/0000	48.156,00	0,00	0,00	0,00	0,00	0,00	0,00	0,00	0,00	3.210,00	44.946,00			
001604/000 An der Schussen, Grillplatz - GF Freizeit und Erholung / Grillplatz an der Schtu	1,00	0,00	0,00	0,00	0,00	0,00	0,00	0,00	0,00	0,00	1,00			
001605/000 Freizeitanlage Ried - Spielgeräte - 002963/000 Boule-Bahn- Kehlen, Am Bahndamm	1.311,00	0,00	0,00	0,00	0,00	0,00	0,00	0,00	0,00	73,00	1.238,00			
003005/000 Grillstelle - An der Schussen	51.621,00	0,00	0,00	0,00	0,00	0,00	0,00	0,00	0,00	11.062,00	40.559,00			
003006/000 Grillstelle - An der Schussen	2.259,00	0,00	0,00	0,00	0,00	0,00	0,00	0,00	0,00	200,00	2.059,00			
003077/000 Freizeitanlage Degelbach - Spielgerät/Domptaff - 003078/000 Spielplatz Schmiedstraße -089910-000-01130/0031	2.527,00	0,00	0,00	0,00	0,00	0,00	0,00	0,00	0,00	741,00	1.786,00			
	1.446,00	0,00	0,00	0,00	0,00	0,00	0,00	0,00	0,00	424,00	1.022,00			
	4.095,00	0,00	0,00	0,00	0,00	0,00	0,00	0,00	0,00	847,00	3.248,00			
	3.387,00	0,00	0,00	0,00	0,00	0,00	0,00	0,00	0,00	701,00	2.686,00			

Legende: 1) entspricht dem Stand zum 31.12. des Vorjahres, 2) Beinhaltet die Abgänge aus restbuchwerten aufgrund von Verkäufen, Schenkungen, Umstufungen/Umwidmungen von Straßen-Sacheinlagen in Beteiligungen usw.

3) einschl. außerordentlicher Abschreibungen, 4) In der Spalte werden Ungliederungen bereits vorhandener Vermögensgegenstände auf andere Positionen der Übersicht abgebildet (z.B. von Nr. 2.8 nach Fertigstellung nach Nr. 2.3)



Anlagenbuchführung Vermögensübersicht

erstellt am: **05.03.2026 / 16:10:57**
 erstellt von: **Sylvia Welsler**
 erstellt für: **01 Meckenbeuren**
 Haushaltsjahr: **2023**

Eingeschränkt auf: Alle Anlagennummern, ohne Typen Zuschuss und Beitrag

Vermögen Leistung Anlagennummer/-unternr	Stand am 01.01. des Haushaltsjahres 1)		Vermögensänderung im Haushaltsjahr							Stand am 31.12. des Haushaltsjahres (Summe Sp.2 bis 7)	
	EUR		Vermögens- zugänge 3	Vermögens- abgänge 4	Umbuchungen 5	Zuschreibungen 6	Abschreibungen 7	EUR		EUR	
	2	1						3	4		5
003080/000 Spielplatz - Adolf-Aich-Strabe - Feder Balancierbalken	4.611,00	0,00	0,00	0,00	0,00	0,00	0,00	0,00	0,00	954,00	3.657,00
003333/000 Seilbahn mit Bremsfedern - Freizeitanlage Degelbach	5.680,00	0,00	0,00	0,00	0,00	0,00	0,00	0,00	0,00	609,00	5.071,00
003517/000 Spielplatz Ecke Heckenstr./Grundstr. - 089911-000-00983/0000	10.027,00	2.184,20	26,18	0,00	0,00	0,00	0,00	0,00	0,00	1.212,02	10.973,00
003568/000 Jugendplatz, Am Bahndamm 6 / 089911-0002828 0	23.918,52	2.542,98	0,00	-26.461,50	0,00	0,00	0,00	0,00	0,00	0,00	0,00
003569/000 Jugendplatz, Am Bahndamm 6 / 089911-0002828 0	0,00	1.890,95	0,00	26.461,50	0,00	0,00	0,00	0,00	0,00	1.670,45	26.682,00
Summe Leistung: 5510020000 - Freizeitanlagen und Spielflächen	330.839,52	6.618,13	26,18	0,00	0,00	0,00	0,00	0,00	0,00	37.279,47	300.152,00
Summe Leistung: 55100200 - Bereitstellung und Unterhaltung von Freizeitanlagen und Spielflächen	330.839,52	6.618,13	26,18	0,00	0,00	0,00	0,00	0,00	0,00	37.279,47	300.152,00
Summe Leistung: 551002 - Freizeitanlagen und Spielflächen	330.839,52	6.618,13	26,18	0,00	0,00	0,00	0,00	0,00	0,00	37.279,47	300.152,00
Summe Leistung: 5510 - Öffentliches Grün/Landschaftsbau	446.217,17	6.618,13	26,18	0,00	0,00	0,00	0,00	0,00	0,00	55.960,47	396.848,65
Leistung: 5520 - Gewässerschutz/Öffentliche Gewässer/Wasserbauliche Anlagen											
Leistung: 552000 - Wasserbaulich Anlagen und kommunaler Gewässer (inkl. Hochwasserschutz)											
Leistung: 55200000 - Wasserbaulich Anlagen und kommunaler Gewässer (inkl. Hochwasserschutz)											
Leistung: 552000000 - Wasserbaulich Anlagen und kommunaler Gewässer (inkl. Hochwasserschutz)											
000392/000 Technik Drainagepumpwerk auf Damm - Sportplatz Kehlen	20.947,00	0,00	0,00	0,00	0,00	0,00	0,00	0,00	0,00	1.352,00	19.595,00

Legende: 1) entspricht dem Stand zum 31.12. des Vorjahres, 2) Beinhaltet die Abgänge aus restbuchwerten aufgrund von Verkäufen, Schenkungen, Umstufungen/Umwidmungen von Straßen/Sacheinlagen in Beteiligungen usw.

3) einschl. außerordentlicher Abschreibungen, 4) In der Spalte werden Ungliederungen bereits vorhandener Vermögensgegenstände auf andere Positionen der Übersicht abgebildet (z.B. von Nr. 2.8 nach Fertigstellung nach Nr. 2.3)



Anlagenbuchführung Vermögensübersicht

erstellt am: **05.03.2026 / 16:10:57**
 erstellt von: **Sylvia Welsch**
 erstellt für: **01 Meckenbeuren**
 Haushaltsjahr: **2023**

Eingeschränkt auf: Alle Anlagennummern, ohne Typen Zuschuss und Beitrag

Vermögen Leistung Anlagennummer/-unternr	Stand am 01.01. des Haushaltsjahres 1)		Vermögensänderung im Haushaltsjahr						Stand am 31.12. des Haushaltsjahres (Summe Sp.2 bis 7)				
	EUR		Vermögens- zugänge 2)		Vermögens- abgänge 2)		Umbuchungen 4)		Zuschreibungen 3)		Abschreibungen 3)		
	EUR	2	EUR	3	EUR	4	EUR	5	EUR	6	EUR	7	EUR
000728/000 Untertennenmoos 2 - Kanal / 089910-000-03165/0000		84,50	0,00	0,00	0,00	0,00	0,00	0,00	0,00	0,00	0,00	0,00	84,50
001116/000 Einöde von Mühlebach - Teich / 089910-000-03101/0003		127,50	0,00	0,00	0,00	0,00	0,00	0,00	0,00	0,00	0,00	0,00	127,50
001501/000 Wallenreute - Wohnbaufläche / 089910-000-01286/0001		0,50	0,00	0,00	0,00	0,00	0,00	0,00	0,00	0,00	0,00	0,00	0,50
003572/000 Verdohlung Bach im Gewerbegebiet Flughafen II, Projekt 90173		333.200,00	184.472,57	0,00	0,00	-517.672,57	0,00	0,00	0,00	0,00	0,00	0,00	0,00
003663/000 Verrohrung Bach im Gewerbegebiet Flughafen II, Projekt 90173		0,00	0,00	0,00	0,00	517.672,57	0,00	0,00	0,00	0,00	6.162,57	0,00	511.510,00
Summe Leistung: 5520000000 - Wasserbaulich Anlagen und kommunaler Gewässer (inkl. Hochwasserschutz)		354.359,50	184.472,57	0,00	0,00	0,00	0,00	0,00	0,00	0,00	7.514,57	0,00	531.317,50
Summe Leistung: 55200000 - Wasserbaulich Anlagen und kommunaler Gewässer (inkl. Hochwasserschutz)		354.359,50	184.472,57	0,00	0,00	0,00	0,00	0,00	0,00	0,00	7.514,57	0,00	531.317,50
Summe Leistung: 552000 - Wasserbaulich Anlagen und kommunaler Gewässer (inkl. Hochwasserschutz)		354.359,50	184.472,57	0,00	0,00	0,00	0,00	0,00	0,00	0,00	7.514,57	0,00	531.317,50
Summe Leistung: 5520 - Gewässerschutz/Öffentliche Gewässer/Wasserbauliche Anlagen		354.359,50	184.472,57	0,00	0,00	0,00	0,00	0,00	0,00	0,00	7.514,57	0,00	531.317,50
Leistung: 5530 - Friedhofs- und Bestattungswesen													
Leistung: 553000 - Friedhöfe													
Leistung: 55300000 - Friedhöfe													
Leistung: 553000000 - Friedhöfe													
000007/000 Grundstück Friedhof Brochenzell		1,00	0,00	0,00	0,00	0,00	0,00	0,00	0,00	0,00	0,00	0,00	1,00

Legende: 1) entspricht dem Stand zum 31.12. des Vorjahres, 2) Beinhaltet die Abgänge aus restbuchwerten aufgrund von Verkäufen, Schenkungen, Umstufungen/Umwidmungen von Straßen-Sacheinlagen in Beteiligungen usw.

3) einschl. außerordentlicher Abschreibungen, 4) In der Spalte werden Ungliederungen bereits vorhandener Vermögensgegenstände auf andere Positionen der Übersicht abgebildet (z.B. von Nr. 2.8 nach Fertigstellung nach Nr. 2.3)



Anlagenbuchführung Vermögensübersicht

erstellt am: **05.03.2026 / 16:10:58**
erstellt von: **Sylvia Welsch**
erstellt für: **01 Meckenbeuren**
Haushaltsjahr: **2023**

Eingeschränkt auf: Alle Anlagennummern, ohne Typen Zuschuss und Beitrag

Vermögen Leistung Anlagennummer/-unternr	Stand am 01.01. des Haushaltsjahres 1)		Vermögensänderung im Haushaltsjahr					Stand am 31.12. des Haushaltsjahres (Summe Sp.2 bis 7)	
	EUR		Vermögens- zugänge 3	Vermögens- abgänge 2)	Umbuchungen 4)	Zuschreibungen 6	Abschreibungen 7)	EUR	
	2	3	4	5	6	7	8	8	
000008/0000 Friedhof Brochenzell - Außenanlagen	1,00	0,00	0,00	0,00	0,00	0,00	0,00	0,00	1,00
000009/0000 Friedhof Brochenzell / Außenanlagen	1,00	0,00	0,00	0,00	0,00	0,00	0,00	0,00	1,00
000010/0000 Friedhof Brochenzell / Außenanlagen	1,00	0,00	0,00	0,00	0,00	0,00	0,00	0,00	1,00
000011/0000 Friedhof Brochenzell / Außenanlagen	1,00	0,00	0,00	0,00	0,00	0,00	0,00	0,00	1,00
000012/0000 Friedhof Brochenzell / Außenanlagen	1,00	0,00	0,00	0,00	0,00	0,00	0,00	0,00	1,00
000013/0000 Friedhof Brochenzell / Außenanlagen	61,00	0,00	0,00	0,00	0,00	0,00	0,00	60,00	1,00
000014/0000 Friedhof Brochenzell / Außenanlagen	157,00	0,00	0,00	0,00	0,00	0,00	0,00	82,00	75,00
000015/0000 Friedhof Brochenzell / Außenanlagen	191,00	0,00	0,00	0,00	0,00	0,00	0,00	64,00	127,00
000016/0000 Friedhof Brochenzell / Außenanlagen	332,00	0,00	0,00	0,00	0,00	0,00	0,00	84,00	248,00
000017/0000 Friedhof Brochenzell / Außenanlagen	7.033,00	0,00	0,00	0,00	0,00	0,00	0,00	1.407,00	5.626,00
000018/0000 Friedhof Brochenzell / Außenanlagen	2.444,00	0,00	0,00	0,00	0,00	0,00	0,00	406,00	2.038,00
000019/0000 Friedhof Brochenzell / Außenanlagen	4.795,00	0,00	0,00	0,00	0,00	0,00	0,00	686,00	4.109,00
000020/0000 Friedhof Brochenzell / Außenanlagen	6.638,00	0,00	0,00	0,00	0,00	0,00	0,00	830,00	5.808,00
000021/0000 Friedhof Brochenzell / Außenanlagen	10.192,00	0,00	0,00	0,00	0,00	0,00	0,00	679,00	9.513,00
000022/0000 Friedhof Brochenzell / Außenanlagen	11.902,00	0,00	0,00	0,00	0,00	0,00	0,00	744,00	11.158,00
000023/0000 Kerzenleuchter - Friedhof Brochenzell	1.466,00	0,00	0,00	0,00	0,00	0,00	0,00	182,00	1.284,00
000024/0000 Friedhof Brochenzell - Grabrandlaufroste	1,00	0,00	0,00	0,00	0,00	0,00	0,00	0,00	1,00
000025/0000 Friedhof Brochenzell / Außenanlagen	2.228,00	0,00	0,00	0,00	0,00	0,00	0,00	108,00	2.120,00
000026/0000 Grabstein Kipp-Tester	1,00	0,00	0,00	0,00	0,00	0,00	0,00	0,00	1,00
000027/0000 Ruhebänke - Friedhof Brochenzell	1,00	0,00	0,00	0,00	0,00	0,00	0,00	0,00	1,00
000028/0000 Friedhof Kehlen - 089911-000-00813/0000	27.269,00	0,00	0,00	0,00	0,00	0,00	0,00	0,00	27.269,00
000029/0000 Friedhof Kehlen - 089911-000-00812/0000	26.867,00	0,00	0,00	0,00	0,00	0,00	0,00	0,00	26.867,00

Legende: 1) entspricht dem Stand zum 31.12. des Vorjahres, 2) Beinhaltet die Abgänge aus restbuchwerten aufgrund von Verkäufen, Schenkungen, Umstufungen/Umwidmungen von Straßen-Sacheinlagen in Beteiligungen usw.

3) einschl. außerordentlicher Abschreibungen, 4) In der Spalte werden Vermögensgegenstände auf andere Positionen der Übersicht abgebildet (z.B. von Nr. 2.8 nach Fertigstellung nach Nr. 2.3)



Anlagenbuchführung Vermögensübersicht

erstellt am: **05.03.2026 / 16:10:58**
 erstellt von: **Sylvia Welsch**
 erstellt für: **01 Meckenbeuren**
 Haushaltsjahr: **2023**

Eingeschränkt auf: Alle Anlagennummern, ohne Typen Zuschuss und Beitrag

Vermögen Leistung Anlagennummer/-unternr	Stand am 01.01. des Haushaltsjahres 1)		Vermögensänderung im Haushaltsjahr				Stand am 31.12. des Haushaltsjahres (Summe Sp.2 bis 7)	
	EUR		Vermögens- zugänge 3	Vermögens- abgänge 2)	Umbuchungen 4)	Zuschreibungen 6	Abschreibungen 7)	EUR
	2	3	4	5	6	7	8	
000030/000 Friedhof Kehlen - Außenanlagen	1,00	0,00	0,00	0,00	0,00	0,00	0,00	1,00
000031/000 Friedhof Kehlen / Außenanlagen	1,00	0,00	0,00	0,00	0,00	0,00	0,00	1,00
000032/000 Friedhof Kehlen / Außenanlagen	1,00	0,00	0,00	0,00	0,00	0,00	0,00	1,00
000033/000 Friedhof Kehlen / Außenanlagen	1,00	0,00	0,00	0,00	0,00	0,00	0,00	1,00
000034/000 Friedhof Kehlen / Außenanlagen	1,00	0,00	0,00	0,00	0,00	0,00	0,00	1,00
000035/000 Friedhof Kehlen / Außenanlagen	1,00	0,00	0,00	0,00	0,00	0,00	0,00	1,00
000036/000 Friedhof Kehlen / Außenanlagen	1.937,00	0,00	0,00	0,00	0,00	0,00	1.936,00	1,00
000037/000 Friedhof Kehlen / Außenanlagen	1.493,00	0,00	0,00	0,00	0,00	0,00	741,00	752,00
000038/000 Friedhof Kehlen / Außenanlagen	353,00	0,00	0,00	0,00	0,00	0,00	57,00	296,00
000039/000 Leichenhalle - Friedhof Kehlen	1,00	0,00	0,00	0,00	0,00	0,00	0,00	1,00
000040/000 Leichenhalle - Friedhof Kehlen	155,00	0,00	0,00	0,00	0,00	0,00	13,00	142,00
000041/000 Leichenhalle - Friedhof Kehlen	11.633,00	0,00	0,00	0,00	0,00	0,00	727,00	10.906,00
000042/000 Leichenhalle - Friedhof Kehlen	790,00	0,00	0,00	0,00	0,00	0,00	46,00	744,00
000043/000 Leichenhalle - Friedhof Kehlen	2.163,00	0,00	0,00	0,00	0,00	0,00	74,00	2.089,00
000045/000 Laufroste - Friedhof Kehlen	1,00	0,00	0,00	0,00	0,00	0,00	0,00	1,00
000046/000 Rasenmäher - Friedhof Kehlen	1,00	0,00	0,00	0,00	0,00	0,00	0,00	1,00
000047/000 Friedhof Kehlen - Erweiterungsplanung	2.948,00	0,00	0,00	0,00	0,00	0,00	211,00	2.737,00
000048/000 Sargwagen - Friedhof Kehlen	1,00	0,00	0,00	0,00	0,00	0,00	0,00	1,00
000049/000 Grabstein Kipp-Tester	1,00	0,00	0,00	0,00	0,00	0,00	0,00	1,00
000050/000 Friedhof Meckenbeuren - Grundstück	1,00	0,00	0,00	0,00	0,00	0,00	0,00	1,00
000051/000 Friedhof Meckenbeuren / Außenanlagen	1,00	0,00	0,00	0,00	0,00	0,00	0,00	1,00
000052/000 Friedhof Meckenbeuren / Außenanlagen 1985	1,00	0,00	0,00	0,00	0,00	0,00	0,00	1,00

Legende: 1) entspricht dem Stand zum 31.12. des Vorjahres, 2) Beinhaltet die Abgänge aus restbuchwerten aufgrund von Verkäufen, Schenkungen, Umstufungen/Umwidmungen von Straßen-Sacheinlagen in Beteiligungen usw.

3) einschl. außerordentlicher Abschreibungen, 4) In der Spalte werden Vermögensgegenstände auf andere Positionen der Übersicht abgebildet (z.B. von Nr. 2.8 nach Fertigstellung nach Nr. 2.3)



Anlagenbuchführung Vermögensübersicht

erstellt am: **05.03.2026 / 16:10:58**
 erstellt von: **Sylvia Welsch**
 erstellt für: **01 Mecklenbeuren**
 Haushaltsjahr: **2023**

Eingeschränkt auf: Alle Anlagennummern, ohne Typen Zuschuss und Beitrag

Vermögen Leistung Anlagennummer/-unternr	Stand am 01.01. des Haushaltsjahres 1)		Vermögensänderung im Haushaltsjahr				Stand am 31.12. des Haushaltsjahres (Summe Sp.2 bis 7)	
	EUR		Vermögens- zugänge 2)	Vermögens- abgänge 2)	Umbuchungen 4)	Zuschreibungen 6)	Abschreibungen 3)	EUR
	2	3	4	5	6	7	8	
000053/000 Friedhof Mecklenbeuren / Außenanlagen 1987	1,00	0,00	0,00	0,00	0,00	0,00	0,00	1,00
000054/000 Friedhof Mecklenbeuren / Außenanlagen 1987/1990	211,00	0,00	0,00	0,00	0,00	0,00	210,00	1,00
000055/000 Friedhof Mecklenbeuren / Außenanlagen 1991	1.764,00	0,00	0,00	0,00	0,00	0,00	883,00	881,00
000056/000 Leichenhalle - Friedhof Mecklenbeuren	78,00	0,00	0,00	0,00	0,00	0,00	6,00	72,00
000057/000 Friedhof Mecklenbeuren - Container mit Tor	1,00	0,00	0,00	0,00	0,00	0,00	0,00	1,00
000058/000 Bestattungswagen - Friedhof Mecklenbeuren, Lindenberghstraße	1,00	0,00	0,00	0,00	0,00	0,00	0,00	1,00
000059/000 Weihwasserkessel - Friedhof Mecklenbeuren	1,00	0,00	0,00	0,00	0,00	0,00	0,00	1,00
000060/000 Kühlrinrichtung - Friedhof Mecklenbeuren	1,00	0,00	0,00	0,00	0,00	0,00	0,00	1,00
000061/000 Friedhof Mecklenbeuren - Außenanlagen 1993	5.814,00	0,00	0,00	0,00	0,00	0,00	1.451,00	4.363,00
000062/000 Friedhof Mecklenbeuren / Außenanlagen 1994	12.964,00	0,00	0,00	0,00	0,00	0,00	2.593,00	10.371,00
000063/000 Friedhof Mecklenbeuren / Außenanlagen 1995	12.753,00	0,00	0,00	0,00	0,00	0,00	2.124,00	10.629,00
000064/000 Friedhof Mecklenbeuren / Außenanlagen 1998	1.157,00	0,00	0,00	0,00	0,00	0,00	128,00	1.029,00
000065/000 Urnenständer - Friedhof Mecklenbeuren	1,00	0,00	0,00	0,00	0,00	0,00	0,00	1,00
000066/000 Sanierung der Aussegnungshalle Friedhof Mecklenbeuren	6.196,00	0,00	0,00	0,00	0,00	0,00	516,00	5.680,00
000067/000 Friedhof Mecklenbeuren / Außenanlagen 2006	6.333,00	0,00	0,00	0,00	0,00	0,00	487,00	5.846,00
000068/000 Kühlanlage Typ "Alaska 93" mit Entkeimungsanlage - Friedhof Mecklenbeuren	1,00	0,00	0,00	0,00	0,00	0,00	0,00	1,00
000069/000 Friedhof Mecklenbeuren - Abfahrtswagen	1,00	0,00	0,00	0,00	0,00	0,00	0,00	1,00
000070/000 Neue Fenster in der Leichenhalle - Friedhof Mecklenbeuren	847,00	0,00	0,00	0,00	0,00	0,00	211,00	636,00
000071/000 Leichenhalle im Friedhof - Generalsanierung lt HHSstelle 7500.94.10 - Friedhof MB	43.408,00	0,00	0,00	0,00	0,00	0,00	2.893,00	40.515,00

Legende: 1) entspricht dem Stand zum 31.12. des Vorjahres, 2) Beinhaltet die Abgänge aus restbuchwerten aufgrund von Verkäufen, Schenkungen, Umstufungen/Umwidmungen von Straßen-Sacheinlagen in Beteiligungen usw.

3) einschl. außerordentlicher Abschreibungen, 4) In der Spalte werden Vermögensgegenstände auf andere Positionen der Übersicht abgebildet (z.B. von Nr. 2.8 nach Fertigstellung nach Nr. 2.3)



Anlagenbuchführung Vermögensübersicht

erstellt am: **05.03.2026 / 16:10:58**
 erstellt von: **Sylvia Welsch**
 erstellt für: **01 Meckenbeuren**
 Haushaltsjahr: **2023**

Eingeschränkt auf: Alle Anlagennummern, ohne Typen Zuschuss und Beitrag

Vermögen Leistung Anlagennummer/-unternr	Stand am 01.01. des Haushaltsjahres 1)		Vermögensänderung im Haushaltsjahr					Stand am 31.12. des Haushaltsjahres (Summe Sp.2 bis 7)	
	EUR		Vermögens- zugänge 3	Vermögens- abgänge 2)	Umbuchungen 4)	Zuschreibungen 6	Abschreibungen 3)	EUR	
	2	3	4	5	6	7	8	8	
000072/000 Friedhof MB - Bodenuntersuchung und Bodenaustausch - Außenanlagen	44.539,00	0,00	0,00	0,00	0,00	0,00	1.273,00	43.266,00	
000073/000 Gebrauchter Container 5m³	1,00	0,00	0,00	0,00	0,00	0,00	0,00	1,00	
000074/000 Friedhof Meckenbeuren / Außenanlagen 2009	29.045,00	0,00	0,00	0,00	0,00	0,00	1.816,00	27.229,00	
000075/000 Friedhof Meckenbeuren / Außenanlagen	4.816,00	0,00	0,00	0,00	0,00	0,00	233,00	4.583,00	
000076/000 Grabstein Kipp-Tester	1,00	0,00	0,00	0,00	0,00	0,00	0,00	1,00	
000077/000 Urnenwand - Friedhof Meckenbeuren	110.286,00	0,00	0,00	0,00	0,00	0,00	3.825,00	106.461,00	
000078/000 Nutzungsrecht am Friedhof der Stiftung Liebenau - Friedhof Liebenau	12.499,00	0,00	0,00	0,00	0,00	0,00	1.042,00	11.457,00	
000079/000 Grundstück - Friedhof Meckenbeuren	1,00	0,00	0,00	0,00	0,00	0,00	0,00	1,00	
000213/000 Urnenständer - Friedhof Meckenbeuren	1,00	0,00	0,00	0,00	0,00	0,00	0,00	1,00	
000244/000 Friedhof Brochenzell - Gießkannen-Pfandstationen und Schubkarren-Pfandstationen	616,00	0,00	0,00	0,00	0,00	0,00	370,00	246,00	
000245/000 Gießkannen-Pfandstationen und Schubkarren-Pfandstationen Kehlen	616,00	0,00	0,00	0,00	0,00	0,00	370,00	246,00	
000246/000 Gießkannen-Pfandstationen und Schubkarren-Pfandstation Meckenbeuren	616,00	0,00	0,00	0,00	0,00	0,00	370,00	246,00	
000270/000 Friedhof Kehlen - Grabfelder	24.310,00	0,00	0,00	0,00	0,00	0,00	737,00	23.573,00	
000271/000 Friedhof Kehlen - Stehle Urnengrabfeld	3.502,00	0,00	0,00	0,00	0,00	0,00	106,00	3.396,00	
000272/000 Friedhof Meckenbeuren - Pergola Urnenwand	8.595,00	0,00	0,00	0,00	0,00	0,00	261,00	8.334,00	
000273/000 Friedhof Meckenbeuren - Urnenwand	140.978,00	0,00	0,00	0,00	0,00	0,00	4.272,00	136.706,00	
000274/000 Friedhof Meckenbeuren - Grabfelder	37.824,00	0,00	0,00	0,00	0,00	0,00	1.146,00	36.678,00	
000275/000 Friedhof Meckenbeuren - Stehle	8.432,00	0,00	0,00	0,00	0,00	0,00	256,00	8.176,00	

Legende: 1) entspricht dem Stand zum 31.12. des Vorjahres, 2) Beinhaltet die Abgänge aus restbuchwerten aufgrund von Verkäufen, Schenkungen, Umstufungen/Umwidmungen von Straßen-Sacheinlagen in Beteiligungen usw.

3) einschl. außerordentlicher Abschreibungen, 4) In der Spalte werden Vermögensgegenstände auf andere Positionen der Übersicht abgebildet (z.B. von Nr. 2.8 nach Fertigstellung nach Nr. 2.3)



Anlagenbuchführung Vermögensübersicht

erstellt am: **05.03.2026 / 16:10:59**
 erstellt von: **Sylvia Welsch**
 erstellt für: **01 Meckenbeuren**
 Haushaltsjahr: **2023**

Eingeschränkt auf: Alle Anlagennummern, ohne Typen Zuschuss und Beitrag

Vermögen Leistung Anlagennummer/-unternr	Stand am 01.01. des Haushaltsjahres 1)		Vermögensänderung im Haushaltsjahr				Stand am 31.12. des Haushaltsjahres (Summe Sp.2 bis 7)		
	EUR		Vermögens- zugänge 2)	Vermögens- abgänge 2)	Umbuchungen 4)	Zuschreibungen	Abschreibungen 3)	EUR	
	2	3	4	5	6	7	8		
000276/000 Friedhof Brochenzell - Grabfelder	9.587,00	0,00	0,00	0,00	0,00	290,00	9.297,00		
000277/000 Friedhof Brochenzell - Stehle	7.588,00	0,00	0,00	0,00	0,00	230,00	7.358,00		
000278/000 Friedhof Meckenbeuren - Ausbau der Anlagen	2.626,00	0,00	0,00	0,00	0,00	79,00	2.547,00		
000295/000 Rednerpult - Friedhof Meckenbeuren	532,00	0,00	0,00	0,00	0,00	52,00	480,00		
000296/000 Rednerpult - Friedhof Brochenzell	737,00	0,00	0,00	0,00	0,00	72,00	665,00		
000297/000 Friedhofsgebäude Kehlen - Rednerpult	737,00	0,00	0,00	0,00	0,00	72,00	665,00		
000298/000 Leichenhalle - Friedhof Kehlen	23.291,00	0,00	0,00	0,00	0,00	1.294,00	21.997,00		
000299/000 Friedhof Meckenbeuren - Brunnen 2012	4.556,00	0,00	0,00	0,00	0,00	471,00	4.085,00		
000349/000 Friedhof Meckenbeuren- Außenanlagen / Grabfelder 2020	2.302,00	0,00	0,00	0,00	0,00	61,00	2.241,00		
000350/000 Automatikverstärker SMV 7.200 - Friedhof Kehlen	558,00	0,00	0,00	0,00	0,00	143,00	415,00		
000351/000 UHF Funkhandset SHS 3100 SET 823 MHz - Friedhof Kehlen	394,00	0,00	0,00	0,00	0,00	100,00	294,00		
000352/000 Mikrophonstativ M31 SW - Friedhof Kehlen	49,00	0,00	0,00	0,00	0,00	12,00	37,00		
000353/000 Friedhofsgebäude Kehlen - UHF Funkhandset MC210 STS3100 SET 823 MHz	427,00	0,00	0,00	0,00	0,00	110,00	317,00		
000354/000 Tonsäule TS 50150-SW - Friedhof Kehlen	374,00	0,00	0,00	0,00	0,00	95,00	279,00		
000355/000 Lautsprecherstativ SST435 - Friedhof Kehlen	49,00	0,00	0,00	0,00	0,00	12,00	37,00		
000356/000 Friedhof Kehlen - Sitzblock C55/67 "Campus"	830,00	0,00	0,00	0,00	0,00	57,00	773,00		
000358/000 Friedhof Brochenzell Außenanlage / Grabfelder 2020	2.302,00	0,00	0,00	0,00	0,00	61,00	2.241,00		
000384/000 Friedhof Meckenbeuren - gerades Sitzelement 3-sitzig	941,00	0,00	0,00	0,00	0,00	47,00	894,00		
000385/000 Friedhof Meckenbeuren - Gieskannenpfandstation	881,00	0,00	0,00	0,00	0,00	161,00	720,00		

Legende: 1) entspricht dem Stand zum 31.12. des Vorjahres, 2) Beinhaltet die Abgänge aus restbuchwerten aufgrund von Verkäufen, Schenkungen, Umstufungen/Umwidmungen von Straßen-Sacheinlagen in Beteiligungen usw.

3) einschl. außerordentlicher Abschreibungen, 4) In der Spalte werden Ungliederungen bereits vorhandener Vermögensgegenstände auf andere Positionen der Übersicht abgebildet (z.B. von Nr. 2.8 nach Fertigstellung nach Nr. 2.3)



Anlagenbuchführung Vermögensübersicht

erstellt am: **05.03.2026 / 16:10:59**
 erstellt von: **Sylvia Welsler**
 erstellt für: **01 Mecklenbeuren**
 Haushaltsjahr: **2023**

Eingeschränkt auf: Alle Anlagennummern, ohne Typen Zuschuss und Beitrag

Vermögen Leistung Anlagennummer/-unternr	Stand am 01.01. des Haushaltsjahres 1)		Vermögensänderung im Haushaltsjahr						Stand am 31.12. des Haushaltsjahres (Summe Sp.2 bis 7)	
	EUR		Vermögens- zugänge 3	Vermögens- abgänge 2)	Umbuchungen 4)		Zuschreibungen	Abschreibungen 3)	EUR	
	2	1			EUR	EUR			EUR	EUR
000386/000 Friedhof Kehlen - Kältetechnik Leichenhalle	3.445,00	0,00	0,00	0,00	0,00	0,00	0,00	435,00	0,00	3.010,00
000467/000 Friedhof Mecklenbeuren / 089910-000-00269/0000	10.460,00	0,00	0,00	0,00	0,00	0,00	0,00	0,00	0,00	10.460,00
000468/000 Friedhof Mecklenbeuren / 089910-000-00272/0000	18.596,00	0,00	0,00	0,00	0,00	0,00	0,00	0,00	0,00	18.596,00
000469/000 Friedhof Mecklenbeuren / 089910-000-00273/0000	13.368,00	0,00	0,00	0,00	0,00	0,00	0,00	0,00	0,00	13.368,00
000470/000 Friedhof Mecklenbeuren / 089910-000-01020/0001	2.492,00	0,00	0,00	0,00	0,00	0,00	0,00	0,00	0,00	2.492,00
002367/000 Friedhof Brochenzell - Trauerhalle / 089910-000-01020/0001	1,00	0,00	0,00	0,00	0,00	0,00	0,00	0,00	0,00	1,00
003628/000 Friedhof Mecklenbeuren / Urnenfeld, Feld 4	0,00	4.035,30	0,00	0,00	0,00	0,00	0,00	84,30	0,00	3.951,00
003652/000 Friedhof Brochenzell - Bodenplatten	0,00	3.336,16	0,00	0,00	0,00	0,00	0,00	93,16	0,00	3.243,00
Summe Leistung: 5530000000 - Friedhöfe	748.404,00	7.371,46	7.371,46	0,00	0,00	0,00	0,00	40.747,46	0,00	715.028,00
Summe Leistung: 553000000 - Friedhöfe	748.404,00	7.371,46	7.371,46	0,00	0,00	0,00	0,00	40.747,46	0,00	715.028,00
Summe Leistung: 553000 - Friedhöfe	748.404,00	7.371,46	7.371,46	0,00	0,00	0,00	0,00	40.747,46	0,00	715.028,00
Summe Leistung: 5530 - Friedhofs- und Bestattungswesen	748.404,00	7.371,46	7.371,46	0,00	0,00	0,00	0,00	40.747,46	0,00	715.028,00
Leistung: 5550 - Forstwirtschaft										
Leistung: 555000 - Erhaltung der ökologischen Funktion des Waldes										
Leistung: 55500000 - Erhaltung der ökologischen Funktion des Waldes										
Leistung: 5550000000 - Erhaltung der ökologischen Funktion des Waldes										
000738/000 Forchenschachen - Laub- u. Nadelholz / 089910-000-00061/0003	3.747,52	0,00	0,00	0,00	0,00	0,00	0,00	0,00	0,00	3.747,52

Legende: 1) entspricht dem Stand zum 31.12. des Vorjahres, 2) Beinhaltet die Abgänge aus restbuchwerten aufgrund von Verkäufen, Schenkungen, Umstufungen/Umwidmungen von Straßen-Sacheinlagen in Beteiligungen usw.

3) einschl. außerordentlicher Abschreibungen, 4) In der Spalte werden Vermögensgegenstände auf andere Positionen der Übersicht abgebildet (z.B. von Nr. 2.8 nach Fertigstellung nach Nr. 2.3)



Anlagenbuchführung Vermögensübersicht

erstellt am: **05.03.2026 / 16:10:59**
 erstellt von: **Sylvia Welsler**
 erstellt für: **01 Meckenbeuren**
 Haushaltsjahr: **2023**

Eingeschränkt auf: Alle Anlagennummern, ohne Typen Zuschuss und Beitrag

Vermögen Leistung Anlagennummer/-unternr	Stand am 01.01. des Haushaltsjahres 1)		Vermögensänderung im Haushaltsjahr					Stand am 31.12. des Haushaltsjahres (Summe Sp.2 bis 7)	
	EUR		Vermögens- zugänge 3	Vermögens- abgänge 2)	Umbuchungen 4)	Zuschreibungen	Abschreibungen 3)	EUR	
	2	3	4	5	6	7	8	8	
000739/000 Hangen - Laub- u. Nadelholz / 089910-000-00474/0002	674,24	0,00	0,00	0,00	0,00	0,00	0,00	674,24	
000740/000 Hangen - Laub- u. Nadelholz / 089910-000-00475/0002	750,00	0,00	0,00	0,00	0,00	0,00	0,00	750,00	
000741/000 Langenreute - Laub- u. Nadelholz / 089910-000-01211/0000	12.454,82	0,00	0,00	0,00	0,00	0,00	0,00	12.454,82	
000742/000 Langenreute - Laub- u. Nadelholz / 089910-000-01222/0000	6.019,16	0,00	0,00	0,00	0,00	0,00	0,00	6.019,16	
000743/000 Winklen - Laub- u. Nadelholz / 089911-000-00858/0000	6.371,96	0,00	0,00	0,00	0,00	0,00	0,00	6.371,96	
000744/000 Theodor-Heuss-Platz 5 - Laubholz / 089910-000-00070/0000	2.352,00	0,00	0,00	0,00	0,00	0,00	0,00	2.352,00	
000745/000 Meckenbeurer Wiesen - Laubholz / 089910-000-00091/0000	852,60	0,00	0,00	0,00	0,00	0,00	0,00	852,60	
000746/000 Knellesberger Wiesen - Laubholz / 089910-000-03179/0003	1.942,36	0,00	0,00	0,00	0,00	0,00	0,00	1.942,36	
000747/000 Münzbett - Laubholz / 089911-000-00201/0000	9.124,78	0,00	0,00	0,00	0,00	0,00	0,00	9.124,78	
000748/000 Winkelen - Laubholz / 089911-000-00836/0000	2.868,46	0,00	0,00	0,00	0,00	0,00	0,00	2.868,46	
000749/000 Winklen - Laubholz / 089911-000-00845/0000	1.908,06	0,00	0,00	0,00	0,00	0,00	0,00	1.908,06	
000750/000 Forchenschachen - Laubholz / 089911-000-00884/0000	86,24	0,00	0,00	0,00	0,00	0,00	0,00	86,24	
000751/000 Forchenschachen - Laubholz / 089911-000-00886/0000	10.804,50	0,00	0,00	0,00	0,00	0,00	0,00	10.804,50	
000752/000 Forchenschachen - Laubholz / 089911-000-00886/0001	6.329,82	0,00	0,00	0,00	0,00	0,00	0,00	6.329,82	
000753/000 Forchenschachen - Laubholz / 089911-000-00939/0000	2.904,72	0,00	0,00	0,00	0,00	0,00	0,00	2.904,72	
000754/000 Kalkofen - Nadelholz / 089910-000-03141/0000	21.981,40	0,00	0,00	0,00	0,00	0,00	0,00	21.981,40	
000755/000 Knellesberger Wiesen - Nadelholz / 089910-000-03179/0002	254,80	0,00	0,00	0,00	0,00	0,00	0,00	254,80	

Legende: 1) entspricht dem Stand zum 31.12. des Vorjahres, 2) Beinhaltet die Abgänge aus restbuchwerten aufgrund von Verkäufen, Schenkungen, Umstufungen/Umwidmungen von Straßen/Sacheinlagen in Beteiligungen usw.

3) einschl. außerordentlicher Abschreibungen, 4) In der Spalte werden Vermögensgegenstände auf andere Positionen der Übersicht abgebildet (z.B. von Nr. 2.8 nach Fertigstellung nach Nr. 2.3)



Anlagenbuchführung Vermögensübersicht

erstellt am: **05.03.2026 / 16:10:59**
 erstellt von: **Sylvia Welsler**
 erstellt für: **01 Meckenbeuren**
 Haushaltsjahr: **2023**

Eingeschränkt auf: Alle Anlagennummern, ohne Typen Zuschuss und Beitrag

Vermögen Leistung Anlagennummer/-unternr	Stand am 01.01. des Haushaltsjahres 1)		Vermögensänderung im Haushaltsjahr					Stand am 31.12. des Haushaltsjahres (Summe Sp.2 bis 7)	
	EUR		Vermögens- zugänge 3	Vermögens- abgänge 2)	Umbuchungen 4)	Zuschreibungen	Abschreibungen 3)	EUR	
	2	1	EUR	EUR	EUR	EUR	EUR	7	8
000756/000 Längenried - Nadelholz / 089910-000-03324/0001	6.313,16	0,00	0,00	0,00	0,00	0,00	0,00	0,00	6.313,16
000757/000 Moosreute - Nadelholz / 089911-000-00142/0001	7.829,22	0,00	0,00	0,00	0,00	0,00	0,00	0,00	7.829,22
000758/000 Unterer Seewald - Nadelholz / 089911-000-00749/0000	8.265,32	0,00	0,00	0,00	0,00	0,00	0,00	0,00	8.265,32
000759/000 Theodor-Heuss-Platz 1-6 - Nadelholz / 089911-000-00859/0000	297,92	0,00	0,00	0,00	0,00	0,00	0,00	0,00	297,92
Summe Leistung: 5550000000 - Erhaltung der ökologischen Funktion des Waldes	114.133,06	0,00	0,00	0,00	0,00	0,00	0,00	0,00	114.133,06
Summe Leistung: 555000000 - Erhaltung der ökologischen Funktion des Waldes	114.133,06	0,00	0,00	0,00	0,00	0,00	0,00	0,00	114.133,06
Summe Leistung: 555000 - Erhaltung der ökologischen Funktion des Waldes	114.133,06	0,00	0,00	0,00	0,00	0,00	0,00	0,00	114.133,06
Summe Leistung: 5550 - Forstwirtschaft	114.133,06	0,00	0,00	0,00	0,00	0,00	0,00	0,00	114.133,06
Summe Leistung: 55 - Natur- und Landschaftspflege, Friedhofswesen	1.663.113,73	198.462,16	0,00	26,18	0,00	0,00	0,00	104.222,50	1.757.327,21
Leistung: 57 - Wirtschaft und Tourismus									
Leistung: 5730 - Allgemeine Einrichtungen und Unternehmen									
Leistung: 573008 - Vermietung von Festhallen und Festplätzen									
Leistung: 57300801 - Festhalle: Karl-Brugger-Halle Kehlen									
Leistung: 5730080100 - Festhalle: Karl-Brugger-Halle Kehlen									
000001/000 Installationen- Kegelbahn der Karl-Brugger-Halle	1,00	0,00	0,00	0,00	0,00	0,00	0,00	0,00	1,00

Legende: 1) entspricht dem Stand zum 31.12. des Vorjahres, 2) Beinhaltet die Abgänge aus restbuchwerten aufgrund von Verkäufen, Schenkungen, Umstufungen/Umwidmungen von Straßen-Sacheinlagen in Beteiligungen usw.

3) einschl. außerordentlicher Abschreibungen, 4) In der Spalte werden Ungliederungen bereits vorhandener Vermögensgegenstände auf andere Positionen der Übersicht abgebildet (z.B. von Nr. 2.8 nach Fertigstellung nach Nr. 2.3)



Anlagenbuchführung Vermögensübersicht

erstellt am: **05.03.2026 / 16:10:59**
 erstellt von: **Sylvia Welsch**
 erstellt für: **01 Meckenbeuren**
 Haushaltsjahr: **2023**

Eingeschränkt auf: Alle Anlagennummern, ohne Typen Zuschuss und Beitrag

Vermögen Leistung Anlagennummer/-unternr	Stand am 01.01. des Haushaltsjahres 1)		Vermögensänderung im Haushaltsjahr					Stand am 31.12. des Haushaltsjahres (Summe Sp.2 bis 7)	
	EUR		Vermögens- zugänge 3	Vermögens- abgänge 2)	Umbuchungen 4)	Zuschreibungen 6	Abschreibungen 7)	EUR	
	2		EUR	EUR	EUR	EUR	EUR	8	
000002/000 Kegelbahn mit Automat - Karl-Brugger-Halle, Kehlen	1,00		0,00	0,00	0,00	0,00	0,00	0,00	1,00
000003/000 Kegelbahn mit Automat - Karl-Brugger-Halle	1,00		0,00	0,00	0,00	0,00	0,00	0,00	1,00
000004/000 Kegelautomat mit Zubehör	1,00		0,00	0,00	0,00	0,00	0,00	0,00	1,00
000005/000 Geschirrspülmaschine	1,00		0,00	0,00	0,00	0,00	0,00	0,00	1,00
000006/000 Festhalle Karl-Brugger-Halle / Gebäude und Gebäudeteile	5.936,00		0,00	0,00	0,00	0,00	402,00	0,00	5.534,00
000310/000 Gläserpülmaschine mit Inbetriebnahme	0,00		6.137,00	0,00	0,00	0,00	0,00	219,00	5.918,00
000311/000 Durchschubspülmaschine PT-M zzgl. Lieferung und Inbetriebnahme	0,00		11.992,11	0,00	0,00	0,00	0,00	428,11	11.564,00
000315/000 Theke Trachtenverein - Kellerbar - Karl-Brugger-Halle Hochwassersanierung	46.376,76		6.552,35	0,00	0,00	0,00	0,00	0,00	53.529,11
000348/000 Vorhänge M-Raum, Karl-Brugger-Halle	1.343,00		2.479,25	0,00	0,00	0,00	0,00	967,25	2.855,00
003004/000 Spülmaschine - Karl-Brugger-Halle - Kehlen	1.909,00		0,00	0,00	0,00	0,00	0,00	673,00	1.236,00
003117/000 Mikrofonanlage mit Headsets - Karl-Brugger- Halle, Kehlen	1.087,00		0,00	0,00	0,00	0,00	0,00	267,00	820,00
003326/000 Kegelbahn Neu - Karl-Brugger-Halle	0,00		190.106,11	0,00	11.698,86	0,00	0,00	3.169,97	198.635,00
003327/000 Hochwasserschutz - Erd-/Tiefbauarbeiten - 1. AZ - Karl-Brugger-Halle Kehlen	0,00		287.600,00	0,00	0,00	0,00	0,00	0,00	287.600,00
003537/000 Hochwasser Objektschutz Dammbalkensystem und Sicherung der Entwässerungsgrundrden	3.826,13		0,00	0,00	0,00	0,00	0,00	0,00	3.826,13
003752/000 AIB Kegelbahn Neu - Karl-Brugger-Halle	11.698,86		0,00	0,00	-11.698,86	0,00	0,00	0,00	0,00
Summe Leistung: 5730080100 - Festhalle: Karl-Brugger-Halle Kehlen	72.781,75		504.866,82	0,00	0,00	0,00	0,00	6.126,33	571.522,24
Leistung: 5730080110 - Pumpwerk Karl-Brugger-Halle									

Legende: 1) entspricht dem Stand zum 31.12. des Vorjahres, 2) Beinhaltet die Abgänge aus restbuchwerten aufgrund von Verkäufen, Schenkungen, Umstufungen/Umwidmungen von Straßen,Sacheinlagen in Beteiligungen usw.

3) einschl. außerordentlicher Abschreibungen, 4) In der Spalte werden Ungliederungen bereits vorhandener Vermögensgegenstände auf andere Positionen der Übersicht abgebildet (z.B. von Nr. 2.8 nach Fertigstellung nach Nr. 2.3)



Anlagenbuchführung Vermögensübersicht

erstellt am: **05.03.2026 / 16:10:59**
 erstellt von: **Sylvia Welsler**
 erstellt für: **01 Meckenbeuren**
 Haushaltsjahr: **2023**

Eingeschränkt auf: Alle Anlagennummern, ohne Typen Zuschuss und Beitrag

Vermögen Leistung Anlagennummer/-unternr	Stand am 01.01. des Haushaltsjahres 1)		Vermögensänderung im Haushaltsjahr								Stand am 31.12. des Haushaltsjahres (Summe Sp.2 bis 7)	
	EUR		Vermögens- zugänge 3	Vermögens- abgänge 4	Umbuchungen 5	Zuschreibungen 6	Abschreibungen 7	EUR		EUR		
	2	1						3	4	5	6	7
000357/000 Hochwasserpumpwerk Karl-Brugger-Halle	138.826,00	0,00	0,00	0,00	0,00	0,00	0,00	0,00	0,00	12.621,00	126.205,00	
002366/000 Pumpwerk Karl-Brugger-Halle - Pestalozzistr. 8	365.574,00	0,00	0,00	0,00	0,00	0,00	0,00	0,00	0,00	28.121,00	337.453,00	
Summe Leistung: 573008010 - Pumpwerk Karl-Brugger-Halle	504.400,00	0,00	0,00	0,00	0,00	0,00	0,00	0,00	0,00	40.742,00	463.658,00	
Summe Leistung: 57300801 - Festhalle: Karl-Brugger-Halle Kehlen	577.181,75	504.866,82	0,00	0,00	0,00	0,00	0,00	0,00	0,00	46.868,33	1.035.180,24	
Leistung: 57300802 - Dorfgemeinschaftshaus Kehlen												
Leistung: 5730080200 - Dorfgemeinschaftshaus Kehlen												
000776/000 Pestalozzistraße 11 - Dorfgemeinschaftshaus Kehlen - öffentl. Zwecke / 089911-00	683.760,00	0,00	0,00	0,00	0,00	0,00	0,00	0,00	0,00	0,00	683.760,00	
001599/000 Dorfgemeinschaftshaus Kehlen	85.498,00	0,00	0,00	0,00	0,00	0,00	0,00	0,00	0,00	6.107,00	79.391,00	
001600/000 Dorfgemeinschaftshaus Kehlen- Außenanlagen	1,00	0,00	0,00	0,00	0,00	0,00	0,00	0,00	0,00	0,00	1,00	
Summe Leistung: 5730080200 - Dorfgemeinschaftshaus Kehlen	769.259,00	0,00	0,00	0,00	0,00	0,00	0,00	0,00	0,00	6.107,00	763.152,00	
Summe Leistung: 57300802 - Dorfgemeinschaftshaus Kehlen	769.259,00	0,00	0,00	0,00	0,00	0,00	0,00	0,00	0,00	6.107,00	763.152,00	
Leistung: 57300803 - Festhalle: Humpishalle Brochenzell												
Leistung: 5730080300 - Festhalle: Humpishalle Brochenzell												
000318/000 Schutzabdeckung für den Bodenbelag / Humpishalle	14.316,00	0,00	0,00	0,00	0,00	0,00	0,00	0,00	0,00	2.095,00	12.221,00	
002954/000 Bühnenvorhang - Humpishalle Brochenzell- BGA	15.104,00	0,00	0,00	0,00	0,00	0,00	0,00	0,00	0,00	911,00	14.193,00	
002956/000 Kühlzelle Getränke - Humpisschloss	637,00	0,00	0,00	0,00	0,00	0,00	0,00	0,00	0,00	425,00	212,00	
002957/000 Kühlzelle Gemüse - Humpisschloss	547,00	0,00	0,00	0,00	0,00	0,00	0,00	0,00	0,00	364,00	183,00	
002958/000 Kühlzelle Fleisch - Humpisschloss	727,00	0,00	0,00	0,00	0,00	0,00	0,00	0,00	0,00	485,00	242,00	

Legende: 1) entspricht dem Stand zum 31.12. des Vorjahres, 2) Beinhaltet die Abgänge aus restbuchwerten aufgrund von Veräußerungen, Schenkungen, Umstufungen/Umwidmungen von Straßen-Sacheinlagen in Beteiligungen usw.

3) einschl. außerordentlicher Abschreibungen, 4) In der Spalte werden Vermögensgegenstände auf andere Positionen der Übersicht abgebildet (z.B. von Nr. 2.8 nach Fertigstellung nach Nr. 2.3)



Anlagenbuchführung Vermögensübersicht

erstellt am: **05.03.2026 / 16:11:00**
 erstellt von: **Sylvia Welsch**
 erstellt für: **01 Meckenbeuren**
 Haushaltsjahr: **2023**

Eingeschränkt auf: Alle Anlagennummern, ohne Typen Zuschuss und Beitrag

Vermögen Leistung Anlagennummer/-unternr	Stand am 01.01. des Haushaltsjahres 1)		Vermögensänderung im Haushaltsjahr						Stand am 31.12. des Haushaltsjahres (Summe Sp.2 bis 7)	
	EUR		Vermögens- zugänge 3	Vermögens- abgänge 2)	Umbuchungen 4)	Zuschreibungen 6	Abschreibungen 3)	EUR		
	2	742,00						4	5	7
002959/000 Korbdurchschubpülmaschine Winterhalter - Humpishalle BZ - BGA		742,00	0,00	0,00	0,00	0,00	0,00	741,00	1,00	
003427/000 Humpishalle Melitta Kaffeemaschine		5.331,00	0,00	0,00	0,00	0,00	0,00	1.333,00	3.998,00	
Summe Leistung: 5730080300 - Festhalle: Humpishalle Brochenzell		37.404,00	0,00	0,00	0,00	0,00	0,00	6.354,00	31.050,00	
Summe Leistung: 57300803 - Festhalle: Humpishalle Brochenzell		37.404,00	0,00	0,00	0,00	0,00	0,00	6.354,00	31.050,00	
Summe Leistung: 573008 - Vermietung von Festhallen und Festplätzen		1.383.844,75	504.866,82	0,00	0,00	0,00	0,00	59.329,33	1.829.382,24	
Leistung: 573009 - Beteiligung Bürgerservice Meckenbeuren GmbH										
Leistung: 57300900 - Beteiligung Bürgerservice Meckenbeuren GmbH										
Leistung: 5730090000 - Beteiligung Bürgerservice Meckenbeuren GmbH										
000383/000 Küchenzeile (neu, hinten)		8.664,00	0,00	0,00	0,00	0,00	0,00	707,00	7.957,00	
Summe Leistung: 5730090000 - Beteiligung Bürgerservice Meckenbeuren GmbH		8.664,00	0,00	0,00	0,00	0,00	0,00	707,00	7.957,00	
Summe Leistung: 57300900 - Beteiligung Bürgerservice Meckenbeuren GmbH		8.664,00	0,00	0,00	0,00	0,00	0,00	707,00	7.957,00	
Summe Leistung: 573009 - Beteiligung Bürgerservice Meckenbeuren GmbH		8.664,00	0,00	0,00	0,00	0,00	0,00	707,00	7.957,00	

Legende: 1) entspricht dem Stand zum 31.12. des Vorjahres, 2) Beinhaltet die Abgänge aus restbuchwerten aufgrund von Verkäufen, Schenkungen, Umstufungen/Umwidmungen von Straßen-Sacheinlagen in Beteiligungen usw.

3) einschl. außerordentlicher Abschreibungen, 4) In der Spalte werden Ungliederungen bereits vorhandener Vermögensgegenstände auf andere Positionen der Übersicht abgebildet (z.B. von Nr. 2.8 nach Fertigstellung nach Nr. 2.3)



Anlagenbuchführung Vermögensübersicht

erstellt am: **05.03.2026 / 16:11:00**
 erstellt von: **Sylvia Welsch**
 erstellt für: **01 Meckenbeuren**
 Haushaltsjahr: **2023**

Eingeschränkt auf: Alle Anlagennummern, ohne Typen Zuschuss und Beitrag

Vermögen Leistung Anlagennummer/-unternr	Stand am 01.01. des Haushaltsjahres 1)		Vermögensänderung im Haushaltsjahr							Stand am 31.12. des Haushaltsjahres (Summe Sp.2 bis 7)	
	EUR		Vermögens- zugänge 3	Vermögens- abgänge 4	Umbuchungen 5	Zuschreibungen 6	Abschreibungen 7	8	EUR		
	2	1.392.508,75							3	4	5
Summe Leistung: 5730 - Allgemeine Einrichtungen und Unternehmen			504.866,82	0,00	0,00	0,00	0,00	60.036,33			1.837.339,24
Leistung: 5750 - Tourismus											
Leistung: 575000 - Tourismus											
Leistung: 57500000 - Tourismus											
Leistung: 5750000000 - Tourismus											
003293/000 Daimlerstraße - Grundstück, Grünanlage / 089910-000-03613/0000		6.903,63	0,00	0,00	0,00	0,00	0,00	0,00			6.903,63
Summe Leistung: 5750000000 - Tourismus		6.903,63	0,00	0,00	0,00	0,00	0,00	0,00			6.903,63
Summe Leistung: 575000000 - Tourismus		6.903,63	0,00	0,00	0,00	0,00	0,00	0,00			6.903,63
Summe Leistung: 5750000 - Tourismus		6.903,63	0,00	0,00	0,00	0,00	0,00	0,00			6.903,63
Summe Leistung: 5750 - Tourismus		6.903,63	0,00	0,00	0,00	0,00	0,00	0,00			6.903,63
Summe Leistung: 57 - Wirtschaft und Tourismus		1.399.412,38	504.866,82	0,00	0,00	0,00	0,00	60.036,33			1.844.242,87
Summe Leistung: Meckenbeuren		102.234.978,49	11.086.938,52	2.950.407,46	0,00	0,00	0,00	3.366.824,70			107.004.684,85

Legende: 1) entspricht dem Stand zum 31.12. des Vorjahres, 2) Beinhaltet die Abgänge aus restbuchwerten aufgrund von Verkäufen, Schenkungen, Umstufungen/Umwidmungen von Straßen-Sacheinlagen in Beteiligungen usw.

3) einschl. außerordentlicher Abschreibungen, 4) In der Spalte werden Ungliederungen bereits vorhandener Vermögensgegenstände auf andere Positionen der Übersicht abgebildet (z.B. von Nr. 2.8 nach Fertigstellung nach Nr. 2.3)



Anlagenbuchführung Vermögensübersicht

erstellt am: **05.03.2026 / 16:11:13**
erstellt von: **Sylvia Welser**
erstellt für: **01 Meckenbeuren**
Haushaltsjahr: **2023**

Eingeschränkt auf: Alle Anlagennummern, nur Typen Zuschuss und Beitrag

Vermögen Leistung Anlagennummer/-internr	Stand am 01.01. des Haushaltsjahres 1)	Vermögensänderung im Haushaltsjahr						Stand am 31.12. des Haushaltsjahres (Summe Sp.2 bis 7)
		Vermögens- zugänge 3	Vermögens- abgänge 4	Umbuchungen 5	Zuschreibungen 6	Abschreibungen 7	EUR	
1	2						8	
Leistung: Meckenbeuren								
Leistung: 11 - Innere Verwaltung								
Leistung: 1124 - Grundstücks- und Gebäudemanagement, Techn. Immobilienmanagement								
Leistung: 112402 - Gebäudebewirtschaftung (bebaute Grundstücke einschl. technischer Anlagen;Energiemanagement)								
Leistung: 11240201 - Rathaus								
Leistung: 112402100 - Rathaus	4.226,00	0,00	0,00	0,00	0,00	326,00	3.900,00	
002943/000 Rathaus - SOPO / 089911-000-00859/0000								
Summe Leistung: 112402100 - Rathaus	4.226,00	0,00	0,00	0,00	0,00	326,00	3.900,00	
Summe Leistung: 11240201 - Rathaus	4.226,00	0,00	0,00	0,00	0,00	326,00	3.900,00	
Summe Leistung: 112402 - Gebäudebewirtschaftung (bebaute Grundstücke einschl. technischer Anlagen;Energiemanagement)	4.226,00	0,00	0,00	0,00	0,00	326,00	3.900,00	
Summe Leistung: 1124 - Grundstücks- und Gebäudemanagement, Techn. Immobilienmanagement	4.226,00	0,00	0,00	0,00	0,00	326,00	3.900,00	
Summe Leistung: 11 - Innere Verwaltung	4.226,00	0,00	0,00	0,00	0,00	326,00	3.900,00	
Leistung: 12 - Sicherheit und Ordnung								
Leistung: 1260 - Brandschutz								
Leistung: 126000 - Brandschutz								

Legende: 1) entspricht dem Stand zum 31.12. des Vorjahres, 2) Beinhaltet die Abgänge aus restbuchwerten aufgrund von Verkäufen, Schenkungen, Umstufungen/Umwidmungen von Straßen-Sacheinlagen in Beteiligungen usw.

3) einschl. außerordentlicher Abschreibungen, 4) In der Spalte werden Ungliederungen bereits vorhandener Vermögensgegenstände auf andere Positionen der Übersicht abgebildet (z.B. von Nr. 2.8 nach Fertigstellung nach Nr. 2.3)



Anlagenbuchführung Vermögensübersicht

erstellt am: **05.03.2026 / 16:11:13**
 erstellt von: **Sylvia Welsler**
 erstellt für: **01 Meckenbeuren**
 Haushaltsjahr: **2023**

Eingeschränkt auf: Alle Anlagennummern, nur Typen Zuschuss und Beitrag

Vermögen Leistung Anlagennummer/-unternr	Stand am 01.01. des Haushaltsjahres 1)		Vermögensänderung im Haushaltsjahr					Stand am 31.12. des Haushaltsjahres (Summe Sp.2 bis 7)	
	EUR		Vermögens- zugänge 3	Vermögens- abgänge 2)	Umbuchungen 4)	Zuschreibungen 6	Abschreibungen 3)	EUR	
	2	1						4	5
Leistung: 126000000 - Brandschutz									
Leistung: 126000000 - Brandschutz									
002930/000 Feuerwehrgerätehaus Meckenbeuren - SOPO / 089910-000-00545/0002	115.867,00	0,00	0,00	0,00	0,00	0,00	0,00	4.456,00	111.411,00
002938/000 Feuerwehrgerätehaus Kehlen - SOPO / 089911-000-01133/0000	61.185,00	0,00	0,00	0,00	0,00	0,00	0,00	3.220,00	57.965,00
002939/000 Feuerwehrgerätehaus Kehlen - Garage - SOPO / 089911-000-01133/0000	1.376,00	0,00	0,00	0,00	0,00	0,00	0,00	344,00	1.032,00
003282/000 FN-ME 2111 - Einsatzleitwagen ELW 1 - SOPO	1,00	0,00	0,00	0,00	0,00	0,00	0,00	0,00	1,00
003283/000 FN-ME 223 - Tanklöschfahrzeug - LF 16/25 - SOPO	10.166,00	0,00	0,00	0,00	0,00	0,00	0,00	3.211,00	6.955,00
003284/000 FN-ME 142 - Löschfahrzeug 10/6 (Liebenau - SOPO	24.399,00	0,00	0,00	0,00	0,00	0,00	0,00	1.786,00	22.613,00
003285/000 FN-ME 219 - Mannschaftswagentransport, MTW SOPO	1,00	0,00	0,00	0,00	0,00	0,00	0,00	0,00	1,00
003286/000 FN-ME 1421 - Löschfahrzeug LS 10/6 - FW Meckenbeuren - SOPO	34.643,00	0,00	0,00	0,00	0,00	0,00	0,00	1.933,00	32.710,00
003287/000 FN-ME 242 - Löschgruppenfahrzeug LF 10/6 - FW Kehlen	22.200,00	0,00	0,00	0,00	0,00	0,00	0,00	1.200,00	21.000,00
003288/000 FN-ME 174 - GWT Gerätewagen, Transport - SOPO	17.238,00	0,00	0,00	0,00	0,00	0,00	0,00	2.833,00	14.405,00
003289/000 FN-ME 2741 - SOPO - Gerätewagen GW-T - FFW Kehlen	10.874,00	0,00	0,00	0,00	0,00	0,00	0,00	981,00	9.893,00
003290/000 FN-ME 144 - Löschfahrzeug HLF 16/22 - SOPO	2.089,00	0,00	0,00	0,00	0,00	0,00	0,00	2.088,00	1,00
003521/000 Zuwendung Drehleiter - FN-ME 1331	48.491,00	0,00	0,00	0,00	0,00	0,00	0,00	6.927,00	41.564,00
003528/000 Spende zur Ansch. Multimediotechnik	1.000,00	0,00	0,00	0,00	0,00	0,00	0,00	0,00	1.000,00
003531/000 Zuwendung Drehleiter - FN-ME 1331	49.892,00	0,00	0,00	0,00	0,00	0,00	0,00	6.804,00	43.088,00

Legende: 1) entspricht dem Stand zum 31.12. des Vorjahres, 2) Beinhaltet die Abgänge aus restbuchwerten aufgrund von Verkäufen, Schenkungen, Umstufungen/Umwidmungen von Straßen-Sacheinlagen in Beteiligungen usw.

3) einschl. außerordentlicher Abschreibungen, 4) In der Spalte werden Vermögensgegenstände auf andere Positionen der Übersicht abgebildet (z.B. von Nr. 2.8 nach Fertigstellung nach Nr. 2.3)



Anlagenbuchführung Vermögensübersicht

erstellt am: **05.03.2026 / 16:11:13**
 erstellt von: **Sylvia Welsler**
 erstellt für: **01 Meckenbeuren**
 Haushaltsjahr: **2023**

Eingeschränkt auf: Alle Anlagennummern, nur Typen Zuschuss und Beitrag

Vermögen Leistung Anlagennummer/-unternr	Stand am 01.01. des Haushaltsjahres 1)		Vermögensänderung im Haushaltsjahr					Stand am 31.12. des Haushaltsjahres (Summe Sp.2 bis 7)	
	EUR		Vermögens- zugänge 3	Vermögens- abgänge 2)	Umbuchungen 4)	Zuschreibungen 6	Abschreibungen 7)	EUR	
	2	1						3	4
003533/000 Zuschuss Feuerwehr Aib zu 3197	10.333,00	0,00	0,00	0,00	0,00	0,00	0,00	0,00	10.333,00
003570/000 Zuwendung Drehleiter - FN-ME 1331	55.563,00	63.500,00	0,00	0,00	0,00	0,00	17.009,00	0,00	102.054,00
003578/000 Zuschuss Z-Feu f. Feuerwehrgerätehaus Meckenbeuren	53.400,00	0,00	0,00	0,00	0,00	0,00	900,00	0,00	52.500,00
003586/000 Spende für die Anschaffung einer Drohne	13.526,00	0,00	0,00	0,00	0,00	0,00	2.108,00	0,00	11.418,00
003595/000 Zuschuss Feuerwehrgerätehaus Meckenbeuren (Z-Feu)	0,00	71.000,00	0,00	0,00	0,00	0,00	802,00	0,00	70.198,00
003599/000 SOPO Zuwendung zu AIB - 1.AZ Z-Feu Feuerwehrgerätehaus Meckenbeu	56.532,00	0,00	0,00	0,00	0,00	0,00	953,00	0,00	55.579,00
003600/000 Feuerwehr Meckenbeuren Sanierung - TZ Ausgleichslock	170.583,00	0,00	0,00	0,00	0,00	0,00	2.875,00	0,00	167.708,00
003641/000 SOPO - Zuschuss Digitalfunk (Z-Feu)	0,00	9.600,00	0,00	0,00	0,00	0,00	1.239,00	0,00	8.361,00
Summe Leistung: 1260000000 - Brandschutz	759.359,00	144.100,00	0,00	0,00	0,00	0,00	61.669,00	0,00	841.790,00
Summe Leistung: 12600000 - Brandschutz	759.359,00	144.100,00	0,00	0,00	0,00	0,00	61.669,00	0,00	841.790,00
Summe Leistung: 126000 - Brandschutz	759.359,00	144.100,00	0,00	0,00	0,00	0,00	61.669,00	0,00	841.790,00
Summe Leistung: 1260 - Brandschutz	759.359,00	144.100,00	0,00	0,00	0,00	0,00	61.669,00	0,00	841.790,00
Summe Leistung: 12 - Sicherheit und Ordnung	759.359,00	144.100,00	0,00	0,00	0,00	0,00	61.669,00	0,00	841.790,00
Leistung: 21 - Schulträgeraufgaben									
Leistung: 2110 - Schulträgeraufgaben									
Leistung: 211001 - Grundschulen									
Leistung: 21100101 - Grundschule Meckenbeuren - Albrecht-Dürer-Schule									
Leistung: 2110010100 - Grundschule Meckenbeuren -									

Legende: 1) entspricht dem Stand zum 31.12. des Vorjahres, 2) Beinhaltet die Abgänge aus restbuchwerten aufgrund von Verkäufen, Schenkungen, Umstufungen/Umwidmungen von Straßen-Sacheinlagen in Beteiligungen usw.

3) einschl. außerordentlicher Abschreibungen, 4) In der Spalte werden Vermögensgegenstände auf andere Positionen der Übersicht abgebildet (z.B. von Nr. 2.8 nach Fertigstellung nach Nr. 2.3)



Anlagenbuchführung Vermögensübersicht

erstellt am: **05.03.2026 / 16:11:14**
 erstellt von: **Sylvia Welsler**
 erstellt für: **01 Meckenbeuren**
 Haushaltsjahr: **2023**

Eingeschränkt auf: Alle Anlagennummern, nur Typen Zuschuss und Beitrag

Vermögen Leistung Anlagennummer/-unternr	Stand am 01.01. des Haushaltsjahres 1)		Vermögensänderung im Haushaltsjahr						Stand am 31.12. des Haushaltsjahres (Summe Sp.2 bis 7)			
	EUR		Vermögens- zugänge 3	Vermögens- abgänge 2)	Umbuchungen 4)	Zuschreibungen	Abschreibungen 3)	EUR				
	2	1						4	5	6	7	8
Albrecht-Dürer-Schule												
002942/000 Albrecht-Dürer-Schule - 211 - 089910-000-00236/0000	952.736,00		0,00	0,00	0,00	0,00	28.871,00					923.865,00
003753/000 Zuschuss DigitalPakt 2029 - 2024 - ADS	0,00		46.791,27	0,00	0,00	0,00	368,27					46.423,00
Summe Leistung: 21100100 - Grundschule Meckenbeuren - Albrecht-Dürer-Schule	952.736,00		46.791,27	0,00	0,00	0,00	29.239,27					970.288,00
Summe Leistung: 21100101 - Grundschule Meckenbeuren - Albrecht-Dürer-Schule	952.736,00		46.791,27	0,00	0,00	0,00	29.239,27					970.288,00
Leistung: 21100102 - Grundschule Brochenzell - Eugen-Bolz-Schule												
Leistung: 2110010200 - Grundschule Brochenzell - Eugen-Bolz-Schule												
002926/000 Eugen-Bolz-Grundschule - SOPO / 089910-000-01246/0000	79.481,00		0,00	0,00	0,00	0,00	4.416,00					75.065,00
002927/000 Eugen-Bolz-Grundschule - Altes Schulhaus - SOPO / 089910-000-01246/0000	31.342,00		0,00	0,00	0,00	0,00	1.568,00					29.774,00
002928/000 Eugen-Bolz-Grundschule - Nebengebäude - SOPO / 089910-000-01246/0000	15.134,00		0,00	0,00	0,00	0,00	1.008,00					14.126,00
003756/000 Zuschuss DigitalPakt 2019 - 2024 - EBS	0,00		38.059,40	0,00	0,00	0,00	299,40					37.760,00
Summe Leistung: 2110010200 - Grundschule Brochenzell - Eugen-Bolz-Schule	125.957,00		38.059,40	0,00	0,00	0,00	7.291,40					156.725,00
Summe Leistung: 21100102 - Grundschule Brochenzell - Eugen-Bolz-Schule	125.957,00		38.059,40	0,00	0,00	0,00	7.291,40					156.725,00
Leistung: 21100103 - Grundschule Liebenau -												

Legende: 1) entspricht dem Stand zum 31.12. des Vorjahres, 2) Beinhaltet die Abgänge aus restbuchwerten aufgrund von Verkäufen, Schenkungen, Umstufungen/Umwidmungen von Straßen-Sacheinlagen in Beteiligungen usw.

3) einschl. außerordentlicher Abschreibungen, 4) In der Spalte werden Umgliederungen bereits vorhandener Vermögensgegenstände auf andere Positionen der Übersicht abgebildet (z.B. von Nr. 2.8 nach Fertigstellung nach Nr. 2.3)



Anlagenbuchführung Vermögensübersicht

erstellt am: **05.03.2026 / 16:11:14**
 erstellt von: **Sylvia Welsler**
 erstellt für: **01 Meckenbeuren**
 Haushaltsjahr: **2023**

Eingeschränkt auf: Alle Anlagennummern, nur Typen Zuschuss und Beitrag

Vermögen Leistung Anlagennummer/-internr	Stand am 01.01. des Haushaltsjahres 1)		Vermögensänderung im Haushaltsjahr					Stand am 31.12. des Haushaltsjahres (Summe Sp.2 bis 7)	
	EUR		Vermögens- zugänge 3	Vermögens- abgänge 4	Umbuchungen 5	Zuschreibungen 6	Abschreibungen 7	EUR	
	2							8	
Eduard-Mörrike-Schule									
Leistung: 2110010300 - Grundschule Liebenau - Eduard-Mörrike-Schule									
002935/000 Eduard-Mörrike-Schule, SOPO / 089910-000-02306/0000	77.946,00	0,00	0,00	0,00	0,00	0,00	0,00	4.330,00	73.616,00
003755/000 Zuschuss DigitalPakt 2019 - 2024 - EIMS	0,00	64.604,23	64.604,23	0,00	0,00	0,00	0,00	517,23	64.087,00
Summe Leistung: 2110010300 - Grundschule Liebenau - Eduard-Mörrike-Schule	77.946,00	64.604,23	64.604,23	0,00	0,00	0,00	0,00	4.847,23	137.703,00
Summe Leistung: 21100103 - Grundschule Liebenau - Eduard-Mörrike-Schule	77.946,00	64.604,23	64.604,23	0,00	0,00	0,00	0,00	4.847,23	137.703,00
Leistung: 21100104 - Grundschule Kehlen - Wilhelm Schussen-Schule									
Leistung: 2110010400 - Grundschule Kehlen - Wilhelm Schussen-Schule									
002937/000 Wilhelm-Schussen-Schule - SOPO / 089911-000-01120/0000	363.584,00	0,00	0,00	0,00	0,00	0,00	0,00	17.314,00	346.270,00
003754/000 Zuschuss DigitalPakt 2019 - 2024 - WSS	0,00	48.717,49	48.717,49	0,00	0,00	0,00	0,00	329,49	48.388,00
Summe Leistung: 2110010400 - Grundschule Kehlen - Wilhelm Schussen-Schule	363.584,00	48.717,49	48.717,49	0,00	0,00	0,00	0,00	17.643,49	394.658,00
Summe Leistung: 21100104 - Grundschule Kehlen - Wilhelm Schussen-Schule	363.584,00	48.717,49	48.717,49	0,00	0,00	0,00	0,00	17.643,49	394.658,00
Summe Leistung: 211001 - Grundschulen	1.520.223,00	198.172,39	198.172,39	0,00	0,00	0,00	0,00	59.021,39	1.659.374,00

Legende: 1) entspricht dem Stand zum 31.12. des Vorjahres, 2) Beinhaltet die Abgänge aus restbuchwerten aufgrund von Verkäufen, Schenkungen, Umstufungen/Umwidmungen von Straßen-Sacheinlagen in Beteiligungen usw.

3) einschl. außerordentlicher Abschreibungen, 4) In der Spalte werden Ungliederungen bereits vorhandener Vermögensgegenstände auf andere Positionen der Übersicht abgebildet (z.B. von Nr. 2.8 nach Fertigstellung nach Nr. 2.3)



Anlagenbuchführung Vermögensübersicht

erstellt am: **05.03.2026 / 16:11:14**
 erstellt von: **Sylvia Welsch**
 erstellt für: **01 Meckenbeuren**
 Haushaltsjahr: **2023**

Eingeschränkt auf: Alle Anlagennummern, nur Typen Zuschuss und Beitrag

Vermögen Leistung Anlagennummer/-unternr	Stand am 01.01. des Haushaltsjahres 1)		Vermögensänderung im Haushaltsjahr					Stand am 31.12. des Haushaltsjahres (Summe Sp.2 bis 7)	
	EUR		Vermögens- zugänge 3	Vermögens- abgänge 2)	Umbuchungen 4)	Zuschreibungen	Abschreibungen 3)	EUR	
	2	1						4	5
1									
Leistung: 211005 - Bildungszentrum Meckenbeuren									
Leistung: 21100500 - Bildungszentrum Meckenbeuren									
Leistung: 2110050000 - Bildungszentrum Meckenbeuren									
000312/000 Zuschuss DigitalPakt 2019 - 2024 - BZM	0,00		115.427,61	0,00	0,00	0,00	0,00	1.603,61	113.824,00
002946/000 Bildungszentrum - Gebäudeteil Werkrealschule - SOPO / 089911-000-00859/0000	4.072.571,00		0,00	0,00	0,00	0,00	0,00	99.331,00	3.973.240,00
002947/000 Bildungszentrum - Neubau Schule mit Mensa - SOPO / 089911-000-00859/0000	2.020.029,00		0,00	0,00	0,00	0,00	0,00	49.269,00	1.970.760,00
003591/000 Ausgleichstock Energiezentrale	347.083,00		0,00	0,00	0,00	0,00	0,00	35.000,00	312.083,00
Summe Leistung: 2110050000 - Bildungszentrum Meckenbeuren	6.439.683,00		115.427,61	0,00	0,00	0,00	0,00	185.203,61	6.369.907,00
Summe Leistung: 21100500 - Bildungszentrum Meckenbeuren	6.439.683,00		115.427,61	0,00	0,00	0,00	0,00	185.203,61	6.369.907,00
Summe Leistung: 211005 - Bildungszentrum Meckenbeuren	6.439.683,00		115.427,61	0,00	0,00	0,00	0,00	185.203,61	6.369.907,00
Summe Leistung: 2110 - Schulträgeraufgaben	7.959.906,00		313.600,00	0,00	0,00	0,00	0,00	244.225,00	8.029.281,00
Summe Leistung: 21 - Schulträgeraufgaben	7.959.906,00		313.600,00	0,00	0,00	0,00	0,00	244.225,00	8.029.281,00
Leistung: 25 - Museen, Archiv, Zoo									
Leistung: 2520 - Kommunale Museen									
Leistung: 252000 - Schloß Brochenzell mit Humpismuesum									
Leistung: 25200000 - Schloß Brochenzell mit Humpismuesum									
Leistung: 2520000000 - Schloß Brochenzell mit Humpismuesum									

Legende: 1) entspricht dem Stand zum 31.12. des Vorjahres, 2) Beinhaltet die Abgänge aus restbuchwerten aufgrund von Verkäufen, Schenkungen, Umstufungen/Umwidmungen von Straßen-Sacheinlagen in Beteiligungen usw.

3) einschl. außerordentlicher Abschreibungen, 4) In der Spalte werden Vermögensgegenstände auf andere Positionen der Übersicht abgebildet (z.B. von Nr. 2.8 nach Fertigstellung nach Nr. 2.3)



Anlagenbuchführung Vermögensübersicht

erstellt am: **05.03.2026 / 16:11:14**
 erstellt von: **Sylvia Welsch**
 erstellt für: **01 Meckenbeuren**
 Haushaltsjahr: **2023**

Eingeschränkt auf: Alle Anlagennummern, nur Typen Zuschuss und Beitrag

Vermögen Leistung Anlagennummer/-unternr	Stand am 01.01. des Haushaltsjahres 1)		Vermögensänderung im Haushaltsjahr							Stand am 31.12. des Haushaltsjahres (Summe Sp.2 bis 7)	
	EUR		Vermögens- zugänge 3	Vermögens- abgänge 4	Umbuchungen 5	Zuschreibungen 6	Abschreibungen 7	EUR		EUR	
	2	18.866,00						3	4		5
002934/000 Humpisschloss - SOPO / 089910-000-01016/0000		18.866,00	0,00	0,00	0,00	0,00	0,00	650,00		18.216,00	
Summe Leistung: 252000000 - Schloß Brochenzell mit Humpismuesum		18.866,00	0,00	0,00	0,00	0,00	0,00	650,00		18.216,00	
Summe Leistung: 252000000 - Schloß Brochenzell mit Humpismuesum		18.866,00	0,00	0,00	0,00	0,00	0,00	650,00		18.216,00	
Summe Leistung: 252000 - Kommunale Museen		18.866,00	0,00	0,00	0,00	0,00	0,00	650,00		18.216,00	
Summe Leistung: 25 - Museen, Archiv, Zoo		18.866,00	0,00	0,00	0,00	0,00	0,00	650,00		18.216,00	
Leistung: 28 - Sonstige Kulturpflege											
Leistung: 2810 - Sonstige Kulturpflege											
Leistung: 281002 - Kultur am Gleis 1											
Leistung: 28100200 - Kultur am Gleis 1											
Leistung: 2810020000 - Kultur am Gleis 1											
000230/000 Zuschuss LSP		509.392,00	0,00	0,00	0,00	0,00	0,00	25.792,00		483.600,00	
000231/000 Zuschuss LRA		176.075,00	0,00	0,00	0,00	0,00	0,00	8.878,00		167.197,00	
000232/000 Ausgleichstock- Zuschuss Zuwendung- Kultur am Gleis		195.319,00	0,00	0,00	0,00	0,00	0,00	9.848,00		185.471,00	
1											
000233/000 SOPO - Programm einfache Stadtentwicklung (PES)		16.383,00	0,00	0,00	0,00	0,00	0,00	826,00		15.557,00	
000293/000 Zuschuss Kulturkreis für fahrbare Theke		427,00	0,00	0,00	0,00	0,00	0,00	41,00		386,00	

Legende: 1) entspricht dem Stand zum 31.12. des Vorjahres, 2) Beinhaltet die Abgänge aus restbuchwerten aufgrund von Verkäufen, Schenkungen, Umstufungen/Umwidmungen von Straßen-Sacheinlagen in Beteiligungen usw.

3) einschl. außerordentlicher Abschreibungen, 4) In der Spalte werden Vermögensgegenstände auf andere Positionen der Übersicht abgebildet (z.B. von Nr. 2.8 nach Fertigstellung nach Nr. 2.3)



Anlagenbuchführung Vermögensübersicht

erstellt am: **05.03.2026 / 16:11:14**
 erstellt von: **Sylvia Welsch**
 erstellt für: **01 Meckenbeuren**
 Haushaltsjahr: **2023**

Eingeschränkt auf: Alle Anlagennummern, nur Typen Zuschuss und Beitrag

Vermögen Leistung Anlagennummer/-unternr	Stand am 01.01. des Haushaltsjahres 1)		Vermögensänderung im Haushaltsjahr					Stand am 31.12. des Haushaltsjahres (Summe Sp.2 bis 7)	
	EUR		Vermögens- zugänge	Vermögens- abgänge	Umbuchungen	Zuschreibungen	Abschreibungen	EUR	
	2	3	4	5	6	7	8		
000294/000 Zuschuss Kulturkreis für fahrbare Theke		0,00	0,00	0,00	0,00	0,00	41,00		386,00
Summe Leistung: 2810020000 - Kultur am Gleis 1	898.023,00	0,00	0,00	0,00	0,00	0,00	45.426,00		852.597,00
Summe Leistung: 28100200 - Kultur am Gleis 1	898.023,00	0,00	0,00	0,00	0,00	0,00	45.426,00		852.597,00
Summe Leistung: 281002 - Kultur am Gleis 1	898.023,00	0,00	0,00	0,00	0,00	0,00	45.426,00		852.597,00
Summe Leistung: 2810 - Sonstige Kulturpflege	898.023,00	0,00	0,00	0,00	0,00	0,00	45.426,00		852.597,00
Summe Leistung: 28 - Sonstige Kulturpflege	898.023,00	0,00	0,00	0,00	0,00	0,00	45.426,00		852.597,00
Leistung: 29 - Förderung von Kirchengemeinden und sonstigen Religionsgemeinschaften									
Leistung: 2910 - Förderung von Kirchengemeinden und sonstigen Religionsgemeinschaften									
Leistung: 291002 - Kapelle Laufenen									
Leistung: 29100200 - Kapelle Laufenen									
Leistung: 2910020000 - Kapelle Laufenen									
003316/000 St.-Bonifatius-Kapelle in Laufenen - SOPO	35.216,00	0,00	0,00	0,00	0,00	0,00	761,00		34.455,00
003317/000 St.-Bonifatius-Kapelle in Laufenen - SOPO	1.712,00	0,00	0,00	0,00	0,00	0,00	37,00		1.675,00
Summe Leistung: 2910020000 - Kapelle Laufenen	36.928,00	0,00	0,00	0,00	0,00	0,00	798,00		36.130,00
Summe Leistung: 29100200 - Kapelle Laufenen	36.928,00	0,00	0,00	0,00	0,00	0,00	798,00		36.130,00
Summe Leistung: 291002 - Kapelle Laufenen	36.928,00	0,00	0,00	0,00	0,00	0,00	798,00		36.130,00
Summe Leistung: 2910 - Förderung von Kirchengemeinden und sonstigen Religionsgemeinschaften	36.928,00	0,00	0,00	0,00	0,00	0,00	798,00		36.130,00

Legende: 1) entspricht dem Stand zum 31.12. des Vorjahres, 2) Beinhaltet die Abgänge aus restbuchwerten aufgrund von Verkäufen, Schenkungen, Umstufungen/Umwidmungen von Straßen-Sacheinlagen in Beteiligungen usw.

3) einschl. außerordentlicher Abschreibungen, 4) In der Spalte werden Vermögensgegenstände auf andere Positionen der Übersicht abgebildet (z.B. von Nr. 2.8 nach Fertigstellung nach Nr. 2.3)



Anlagenbuchführung Vermögensübersicht

erstellt am: **05.03.2026 / 16:11:14**
 erstellt von: **Sylvia Welsler**
 erstellt für: **01 Meckenbeuren**
 Haushaltsjahr: **2023**

Eingeschränkt auf: Alle Anlagennummern, nur Typen Zuschuss und Beitrag

Vermögen Leistung Anlagennummer/-unternr	Stand am 01.01. des Haushaltsjahres 1)		Vermögensänderung im Haushaltsjahr						Stand am 31.12. des Haushaltsjahres (Summe Sp.2 bis 7)	
	EUR		Vermögens- zugänge 3	Vermögens- abgänge 2)	Umbuchungen 4)	Zuschreibungen 6	Abschreibungen 7	EUR		
	2	36.928,00						4	5	6
Summe Leistung: 29 - Förderung von Kirchengemeinden und sonstigen Religionsgemeinschaften		0,00	0,00	0,00	0,00	0,00	0,00	0,00	798,00	36.130,00
Leistung: 31 - Soziale Hilfen										
Leistung: 3140 - Soziale Einrichtungen										
Leistung: 314005 - Soziale Einrichtungen für Wohnungslose										
Leistung: 314005000 - Soziale Einrichtungen für Wohnungslose										
Leistung: 3140050000 - Soziale Einrichtungen für Wohnungslose										
002929/000 Flüchtlingsunterkunft Bahnhofsplatz - SOPO / 089910-000-00192/0000		185.265,00	0,00	0,00	0,00	0,00	0,00	0,00	4.259,00	181.006,00
Summe Leistung: 3140050000 - Soziale Einrichtungen für Wohnungslose		185.265,00	0,00	0,00	0,00	0,00	0,00	0,00	4.259,00	181.006,00
Summe Leistung: 31400500 - Soziale Einrichtungen für Wohnungslose		185.265,00	0,00	0,00	0,00	0,00	0,00	0,00	4.259,00	181.006,00
Summe Leistung: 314005 - Soziale Einrichtungen für Wohnungslose		185.265,00	0,00	0,00	0,00	0,00	0,00	0,00	4.259,00	181.006,00
Leistung: 314007 - Soziale Einrichtungen für Flüchtlinge und Asylbewerber/-innen u. Asylberechtigte (Anschlussunterbringung durch Städte und Gemeinden)										
Leistung: 31400700 - Soziale Einrichtungen für Flüchtlinge und Asylbewerber/-innen u. Asylberechtigte (Anschlussunterbringung durch Städte und Gemeinden)										
Leistung: 3140070000 - Soziale Einrichtungen für Flüchtlinge und										

Legende: 1) entspricht dem Stand zum 31.12. des Vorjahres, 2) Beinhaltet die Abgänge aus restbuchwerten aufgrund von Verkäufen, Schenkungen, Umstufungen/Umwidmungen von Straßen-Sacheinlagen in Beteiligungen usw.

3) einschl. außerordentlicher Abschreibungen, 4) In der Spalte werden Umgliederungen bereits vorhandener Vermögensgegenstände auf andere Positionen der Übersicht abgebildet (z.B. von Nr. 2.8 nach Fertigstellung nach Nr. 2.3)



Anlagenbuchführung Vermögensübersicht

erstellt am: **05.03.2026 / 16:11:14**
 erstellt von: **Sylvia Welsler**
 erstellt für: **01 Meckenbeuren**
 Haushaltsjahr: **2023**

Eingeschränkt auf: Alle Anlagennummern, nur Typen Zuschuss und Beitrag

Vermögen Leistung Anlagennummer/-unternr	Stand am 01.01. des Haushaltsjahres 1)	Vermögensänderung im Haushaltsjahr						Stand am 31.12. des Haushaltsjahres (Summe Sp.2 bis 7)												
		Vermögens- zugänge		Vermögens- abgänge		Umbuchungen			Zuschreibungen		Abschreibungen									
		EUR	3	EUR	4	EUR	5		EUR	6	EUR	7	EUR	8						
1																				
Asylbewerber/-innen u. Asylberechtigte(Anschlussunterbringung durch Städte und Gemeinden)																				
003318/000 Asylbewerberunterkunft Brochenzell - SOPO	337.434,00	0,00	0,00	0,00	0,00	0,00	0,00	0,00	0,00	0,00	0,00	0,00	0,00	0,00	0,00	0,00	0,00	7.336,00	330.098,00	
003630/000 SOPO - Zuwendungsbescheid 11.04.2023 "Wohnraum f. Geflüchtete"	0,00	583.000,00	0,00	26.390,00	0,00	0,00	0,00	0,00	0,00	0,00	0,00	0,00	0,00	0,00	0,00	0,00	0,00	4.133,00	552.477,00	
Summe Leistung: 3140070000 - Soziale Einrichtungen für Flüchtlinge und Asylbewerber/-innen u. Asylberechtigte(Anschlussunterbringung durch Städte und Gemeinden)	337.434,00	583.000,00	0,00	26.390,00	0,00	0,00	0,00	0,00	0,00	0,00	0,00	0,00	0,00	0,00	0,00	0,00	0,00	11.469,00	882.575,00	
Summe Leistung: 31400700 - Soziale Einrichtungen für Flüchtlinge und Asylbewerber/-innen u. Asylberechtigte(Anschlussunterbringung durch Städte und Gemeinden)	337.434,00	583.000,00	0,00	26.390,00	0,00	0,00	0,00	0,00	0,00	0,00	0,00	0,00	0,00	0,00	0,00	0,00	0,00	11.469,00	882.575,00	
Summe Leistung: 314007 - Soziale Einrichtungen für Flüchtlinge und Asylbewerber/-innen u. Asylberechtigte(Anschlussunterbringung durch Städte und Gemeinden)	337.434,00	583.000,00	0,00	26.390,00	0,00	0,00	0,00	0,00	0,00	0,00	0,00	0,00	0,00	0,00	0,00	0,00	0,00	11.469,00	882.575,00	
Summe Leistung: 3160 - Sonstige Förderung von Trägern der Wohlfahrtspflege	522.699,00	583.000,00	0,00	26.390,00	0,00	0,00	0,00	0,00	0,00	0,00	0,00	0,00	0,00	0,00	0,00	0,00	0,00	15.728,00	1.063.581,00	
Leistung: 316001 - Wohnanlage Jung & Alt																				
Leistung: 31600100 - Wohnanlage Jung & Alt																				
Leistung: 3160010000 - Wohnanlage Jung & Alt																				

Legende: 1) entspricht dem Stand zum 31.12. des Vorjahres, 2) Beinhaltet die Abgänge aus restbuchwerten aufgrund von Verkäufen, Schenkungen, Umstufungen/Umwidmungen von Straßen-Sacheinlagen in Beteiligungen usw.

3) einschl. außerordentlicher Abschreibungen, 4) In der Spalte werden Ungliederungen bereits vorhandener Vermögensgegenstände auf andere Positionen der Übersicht abgebildet (z.B. von Nr. 2.8 nach Fertigstellung nach Nr. 2.3)



Anlagenbuchführung Vermögensübersicht

erstellt am: **05.03.2026 / 16:11:14**
 erstellt von: **Sylvia Welsch**
 erstellt für: **01 Meckenbeuren**
 Haushaltsjahr: **2023**

Eingeschränkt auf: Alle Anlagennummern, nur Typen Zuschuss und Beitrag

Vermögen Leistung Anlagennummer/-unternr	Stand am 01.01. des Haushaltsjahres 1)		Vermögensänderung im Haushaltsjahr					Stand am 31.12. des Haushaltsjahres (Summe Sp.2 bis 7)	
	EUR		Vermögens- zugänge 3	Vermögens- abgänge 2)	Umbuchungen 4)	Zuschreibungen	Abschreibungen 3)	EUR	
	2	1						3	4
002933/000 Wohnanlage - Zaun - SOPO / 089910-000-00195/0001	664,00		0,00	0,00	0,00	0,00	0,00	42,00	622,00
Summe Leistung: 3160010000 - Wohnanlage Jung & Alt	664,00		0,00	0,00	0,00	0,00	0,00	42,00	622,00
Summe Leistung: 31600100 - Wohnanlage Jung & Alt	664,00		0,00	0,00	0,00	0,00	0,00	42,00	622,00
Summe Leistung: 316001 - Wohnanlage Jung & Alt	664,00		0,00	0,00	0,00	0,00	0,00	42,00	622,00
Summe Leistung: 3160 - Sonstige Förderung von Trägern der Wohlfahrtspflege	664,00		0,00	0,00	0,00	0,00	0,00	42,00	622,00
Summe Leistung: 31 - Soziale Hilfen	523.363,00		583.000,00		0,00	0,00	0,00	15.770,00	1.064.203,00
Leistung: 36 - Kinder-, Jugend- und Familienhilfe									
Leistung: 3650 - Förderung von Kindern in Tageseinrichtungen und in Tagespflege									
Leistung: 365001 - Tageseinrichtungen für Kinder									
Leistung: 36500101 - Förderung von Kindern in Gruppen für 0 bis 6-Jährige									
Leistung: 3650010101 - Kindertageseinrichtung Brochenzell									
002936/000 Kindergarten Brochenzell - SOPO / 089910-000-01314/0000	135.637,00		0,00	0,00	0,00	0,00	0,00	5.024,00	130.613,00
Summe Leistung: 3650010101 - Kindertageseinrichtung Brochenzell	135.637,00		0,00	0,00	0,00	0,00	0,00	5.024,00	130.613,00
Leistung: 3650010103 - Kindertageseinrichtung Lochbrücke									
002931/000 Kindergarten Lochbrücke - SOPO / 089911-000-00712/0001	15.967,00		0,00	0,00	0,00	0,00	0,00	1.598,00	14.369,00

Legende: 1) entspricht dem Stand zum 31.12. des Vorjahres, 2) Beinhaltet die Abgänge aus restbuchwerten aufgrund von Verkäufen, Schenkungen, Umstufungen/Umwidmungen von Straßen-Sacheinlagen in Beteiligungen usw.

3) einschl. außerordentlicher Abschreibungen, 4) In der Spalte werden Ungliederungen bereits vorhandener Vermögensgegenstände auf andere Positionen der Übersicht abgebildet (z.B. von Nr. 2.8 nach Fertigstellung nach Nr. 2.3)



Anlagenbuchführung Vermögensübersicht

erstellt am: **05.03.2026 / 16:11:15**
 erstellt von: **Sylvia Welsch**
 erstellt für: **01 Meckenbeuren**
 Haushaltsjahr: **2023**

Eingeschränkt auf: Alle Anlagennummern, nur Typen Zuschuss und Beitrag

Vermögen Leistung Anlagennummer/-unternr	Stand am 01.01. des Haushaltsjahres 1)		Vermögensänderung im Haushaltsjahr							Stand am 31.12. des Haushaltsjahres (Summe Sp.2 bis 7)			
	EUR		Vermögens- zugänge 3	Vermögens- abgänge 2)	Umbuchungen 4)	Zuschreibungen 5	Abschreibungen 6	3)	EUR				
	2	15.967,00							3	4	5	6	7
1													
Summe Leistung: 3650010103 - Kindertageseinrichtung Lochbrücke		15.967,00	0,00	0,00	0,00	0,00	0,00	0,00	0,00	1.598,00		14.369,00	
Leistung: 3650010104 - Kinderhaus Buch													
002944/000 Kinderhaus Buch - SOPO / 089911-000-00859/0000		92.329,00	0,00	0,00	0,00	0,00	0,00	0,00	0,00	3.078,00		89.251,00	
Summe Leistung: 3650010104 - Kinderhaus Buch		92.329,00	0,00	0,00	0,00	0,00	0,00	0,00	0,00	3.078,00		89.251,00	
Leistung: 3650010105 - Kindertageseinrichtung An der Schussen, Kehlen													
003534/000 SOPO - Kita an der Schussen		263.707,00	0,00	0,00	0,00	0,00	0,00	0,00	0,00	6.820,00		256.887,00	
003535/000 SOPO Kita Hügel an der Schussen / Ausgleichsstock		253.750,00	142.060,00	0,00	0,00	0,00	0,00	0,00	0,00	8.681,00		387.129,00	
003536/000 SOPO - Kindertageseinrichtung An der Schussen		210.965,00	0,00	0,00	0,00	0,00	0,00	0,00	0,00	5.456,00		205.509,00	
003566/000 BAFA-Förderung - Kita Hügel		22.533,00	0,00	0,00	0,00	0,00	0,00	0,00	0,00	583,00		21.950,00	
Summe Leistung: 3650010105 - Kindertageseinrichtung An der Schussen, Kehlen		750.955,00	142.060,00	0,00	0,00	0,00	0,00	0,00	0,00	21.540,00		871.475,00	
Summe Leistung: 36500101 - Förderung von Kindern in Gruppen für 0 bis 6-Jährige		994.888,00	142.060,00	0,00	0,00	0,00	0,00	0,00	0,00	31.240,00		1.105.708,00	
Summe Leistung: 365001 - Tageseinrichtungen für Kinder		994.888,00	142.060,00	0,00	0,00	0,00	0,00	0,00	0,00	31.240,00		1.105.708,00	
Summe Leistung: 3650 - Förderung von Kindern in Tageseinrichtungen und in Tagespflege		994.888,00	142.060,00	0,00	0,00	0,00	0,00	0,00	0,00	31.240,00		1.105.708,00	
Summe Leistung: 36 - Kinder-, Jugend- und Familienhilfe		994.888,00	142.060,00	0,00	0,00	0,00	0,00	0,00	0,00	31.240,00		1.105.708,00	
Leistung: 42 - Sport und Bäder													
Leistung: 4241 - Sportstätten													

Legende: 1) entspricht dem Stand zum 31.12. des Vorjahres, 2) Beinhaltet die Abgänge aus restbuchwerten aufgrund von Veräußerungen, Schenkungen, Umstufungen/Umwidmungen von Straßen-Sacheinlagen in Beteiligungen usw.

3) einschl. außerordentlicher Abschreibungen, 4) In der Spalte werden Ungliederungen bereits vorhandener Vermögensgegenstände auf andere Positionen der Übersicht abgebildet (z.B. von Nr. 2.8 nach Fertigstellung nach Nr. 2.3)



Anlagenbuchführung Vermögensübersicht

erstellt am: **05.03.2026 / 16:11:15**
 erstellt von: **Sylvia Welsler**
 erstellt für: **01 Meckenbeuren**
 Haushaltsjahr: **2023**

Eingeschränkt auf: Alle Anlagennummern, nur Typen Zuschuss und Beitrag

Vermögen Leistung Anlagennummer/-unternr	Stand am 01.01. des Haushaltsjahres 1)		Vermögensänderung im Haushaltsjahr							Stand am 31.12. des Haushaltsjahres (Summe Sp.2 bis 7)		
	EUR		Vermögens- zugänge 3	Vermögens- abgänge 2)	Umbuchungen 4)	Zuschreibungen 6	Abschreibungen 3)	EUR		EUR		
	2	1						4	5		7	8
1												
Leistung: 424101 - Bereitstellung/Betrieb von gedeckten Sportflächen bis 27 m x 45 m												
Leistung: 42410101 - Sporthalle Meckenbeuren												
Leistung: 42410100 - Sporthalle Meckenbeuren												
000313/000 SOPO - Sportstättenbauförderung, Schulbauförderung, Ausgleichsstockmittel	399.129,00	0,00	0,00	0,00	0,00	0,00	0,00	0,00	0,00	15.157,00	383.972,00	
003321/000 Sporthalle Meckenbeuren - SOPO	507.400,00	0,00	0,00	0,00	0,00	0,00	0,00	0,00	0,00	0,00	507.400,00	
003322/000 Sporthalle Meckenbeuren - SOPO	390.260,00	0,00	0,00	0,00	0,00	0,00	0,00	0,00	0,00	14.820,00	375.440,00	
Summe Leistung: 42410100 - Sporthalle Meckenbeuren	1.296.789,00	0,00	0,00	0,00	0,00	0,00	0,00	0,00	0,00	29.977,00	1.266.812,00	
Summe Leistung: 42410101 - Sporthalle Meckenbeuren	1.296.789,00	0,00	0,00	0,00	0,00	0,00	0,00	0,00	0,00	29.977,00	1.266.812,00	
Leistung: 42410102 - Sporthalle Buch												
Leistung: 4241010200 - Sporthalle Buch												
002945/000 Sporthalle Buch - SOPO / 089911-000-00859/0000	128.993,00	0,00	0,00	0,00	0,00	0,00	0,00	0,00	0,00	6.143,00	122.850,00	
Summe Leistung: 4241010200 - Sporthalle Buch	128.993,00	0,00	0,00	0,00	0,00	0,00	0,00	0,00	0,00	6.143,00	122.850,00	
Summe Leistung: 42410102 - Sporthalle Buch	128.993,00	0,00	0,00	0,00	0,00	0,00	0,00	0,00	0,00	6.143,00	122.850,00	
Leistung: 42410103 - Sporthalle Kehlen												
Leistung: 4241010300 - Sporthalle Kehlen												
002941/000 Pumpwerk bei Karl-Brugger-Halle - SOPO / 089911-000-01120/0000	65.000,00	0,00	0,00	0,00	0,00	0,00	0,00	0,00	0,00	5.000,00	60.000,00	
Summe Leistung: 4241010300 - Sporthalle Kehlen	65.000,00	0,00	0,00	0,00	0,00	0,00	0,00	0,00	0,00	5.000,00	60.000,00	

Legende: 1) entspricht dem Stand zum 31.12. des Vorjahres, 2) Beinhaltet die Abgänge aus restbuchwerten aufgrund von Verkäufen, Schenkungen, Umstufungen/Umwidmungen von Straßen-Sacheinlagen in Beteiligungen usw.

3) einschl. außerordentlicher Abschreibungen, 4) In der Spalte werden Ungliederungen bereits vorhandener Vermögensgegenstände auf andere Positionen der Übersicht abgebildet (z.B. von Nr. 2.8 nach Fertigstellung nach Nr. 2.3)



Anlagenbuchführung Vermögensübersicht

erstellt am: **05.03.2026 / 16:11:15**
 erstellt von: **Sylvia Welsler**
 erstellt für: **01 Meckenbeuren**
 Haushaltsjahr: **2023**

Eingeschränkt auf: Alle Anlagennummern, nur Typen Zuschuss und Beitrag

Vermögen Leistung Anlagennummer/-unternr	Stand am 01.01. des Haushaltsjahres 1)		Vermögensänderung im Haushaltsjahr								Stand am 31.12. des Haushaltsjahres (Summe Sp.2 bis 7)			
	EUR		Vermögens- zugänge 3	Vermögens- abgänge 4	Umbuchungen 5	Zuschreibungen 6	Abschreibungen 7	EUR		EUR				
	2	1						3	4	5	6	7	8	
1	65.000,00		0,00	0,00	0,00	0,00	0,00	0,00	0,00	0,00	0,00	5.000,00	8	60.000,00
Summe Leistung: 42410103 - Sporthalle Kehlen														
Leistung: 42410104 - Sporthalle Brochenzell														
Leistung: 4241010400 - Sporthalle Brochenzell														
002932/000 Humpishalle - SOPO / 089910-000-03490/0000	189.731,00		0,00	0,00	0,00	0,00	0,00	0,00	0,00	0,00	0,00	9.987,00		179.744,00
Summe Leistung: 4241010400 - Sporthalle Brochenzell	189.731,00		0,00	0,00	0,00	0,00	0,00	0,00	0,00	0,00	0,00	9.987,00		179.744,00
Summe Leistung: 42410104 - Sporthalle Brochenzell	189.731,00		0,00	0,00	0,00	0,00	0,00	0,00	0,00	0,00	0,00	9.987,00		179.744,00
Summe Leistung: 424101 - Bereitstellung/Betrieb von gedeckten Sportflächen bis 27 m x 45 m	1.680.513,00		0,00	0,00	0,00	0,00	0,00	0,00	0,00	0,00	0,00	51.107,00		1.629.406,00
Summe Leistung: 4241 - Sportstätten	1.680.513,00		0,00	0,00	0,00	0,00	0,00	0,00	0,00	0,00	0,00	51.107,00		1.629.406,00
Summe Leistung: 42 - Sport und Bäder	1.680.513,00		0,00	0,00	0,00	0,00	0,00	0,00	0,00	0,00	0,00	51.107,00		1.629.406,00
Leistung: 54 - Verkehrsflächen und -anlagen, ÖPNV														
Leistung: 5410 - Gemeindestraßen														
Leistung: 541000 - Gemeindestraßen														
Leistung: 54100000 - Gemeindestraßen														
002393/000 Abt-Leonhard-Weg - SOPO / 089910-000-03570/0000	78.222,00		0,00	0,00	0,00	0,00	0,00	0,00	0,00	0,00	0,00	3.008,00		75.214,00
002394/000 Adolf-Aich-Straße - SOPO / 089910-000-02743/0002	1,00		0,00	0,00	0,00	0,00	0,00	0,00	0,00	0,00	0,00	0,00		1,00
002395/000 Albert-Schweizer-Weg - SOPO / 089910-000-02735/0000	32.850,00		0,00	0,00	0,00	0,00	0,00	0,00	0,00	0,00	0,00	2.052,00		30.798,00

Legende: 1) entspricht dem Stand zum 31.12. des Vorjahres, 2) Beinhaltet die Abgänge aus restbuchwerten aufgrund von Verkäufen, Schenkungen, Umstufungen/Umwidmungen von Straßen-Sacheinlagen in Beteiligungen usw.

3) einschl. außerordentlicher Abschreibungen, 4) In der Spalte werden Vermögensgegenstände auf andere Positionen der Übersicht abgebildet (z.B. von Nr. 2.8 nach Fertigstellung nach Nr. 2.3)



Anlagenbuchführung Vermögensübersicht

erstellt am: **05.03.2026 / 16:11:15**
 erstellt von: **Sylvia Welsler**
 erstellt für: **01 Meckenbeuren**
 Haushaltsjahr: **2023**

Eingeschränkt auf: Alle Anlagennummern, nur Typen Zuschuss und Beitrag

Vermögen Leistung Anlagennummer/-unternr	Stand am 01.01. des Haushaltsjahres 1)		Vermögensänderung im Haushaltsjahr					Stand am 31.12. des Haushaltsjahres (Summe Sp.2 bis 7)	
	EUR		Vermögens- zugänge 3	Vermögens- abgänge 2)	Umbuchungen 4)	Zuschreibungen 6	Abschreibungen 7)	EUR	
	1	2	3	4	5	6	7	8	8
002396/000 Albert-Schweizer-Weg - SOPO / 089910-000-02735/0000	1.363,00	0,00	0,00	0,00	0,00	0,00	0,00	85,00	1.278,00
002397/000 Albert-Schweizer-Weg - SOPO / 089910-000-02735/0047	10.127,00	0,00	0,00	0,00	0,00	0,00	0,00	633,00	9.494,00
002398/000 Albrecht-Dürer-Straße - SOPO / 089910-000-00299/0000	1,00	0,00	0,00	0,00	0,00	0,00	0,00	0,00	1,00
002399/000 Allmandstraße - SOPO / 089911-000-00070/0002	1,00	0,00	0,00	0,00	0,00	0,00	0,00	0,00	1,00
002400/000 Allmandstraße - SOPO / 089911-000-00070/0002	1,00	0,00	0,00	0,00	0,00	0,00	0,00	0,00	1,00
002401/000 Allmandstraße - SOPO / 089911-000-00070/0002	1,00	0,00	0,00	0,00	0,00	0,00	0,00	0,00	1,00
002402/000 Alpenstraße - SOPO / 089910-000-00174/0000	1,00	0,00	0,00	0,00	0,00	0,00	0,00	0,00	1,00
002403/000 Alter-Schmiede-Platz- SOPO / 089910-000-00218/0000	1,00	0,00	0,00	0,00	0,00	0,00	0,00	0,00	1,00
002404/000 Alter-Schmiede-Platz - SOPO / 089910-000-00218/0000	1,00	0,00	0,00	0,00	0,00	0,00	0,00	0,00	1,00
002405/000 Altmanstraße - SOPO / 089910-000-00553/0000	1,00	0,00	0,00	0,00	0,00	0,00	0,00	0,00	1,00
002406/000 Am Bahndamm 12 - SOPO - 089911-000-00820/0000	1,00	0,00	0,00	0,00	0,00	0,00	0,00	0,00	1,00
002407/000 Am Bildstock - SOPO / 089911-000-01349/0000	19.086,00	0,00	0,00	0,00	0,00	0,00	0,00	955,00	18.131,00
002408/000 Am Buchschlag - SOPO / 089911-000-00966/0000	1,00	0,00	0,00	0,00	0,00	0,00	0,00	0,00	1,00
002409/000 Am Degelbach - SOPO - 089911-000-00665/0000	1,00	0,00	0,00	0,00	0,00	0,00	0,00	0,00	1,00
002410/000 Am Dorfanger - SOPO / 089910-000-01511/0000	16.088,00	0,00	0,00	0,00	0,00	0,00	0,00	1.610,00	14.478,00
002411/000 Am Dorfanger - SOPO / 089910-000-01519/0000	15.121,00	0,00	0,00	0,00	0,00	0,00	0,00	1.514,00	13.607,00
002412/000 Am Dorfanger - SOPO / 089910-000-01524/0000	3.607,00	0,00	0,00	0,00	0,00	0,00	0,00	360,00	3.247,00
002413/000 Am Dorfanger - SOPO / 089910-000-01543/0000	17.435,00	0,00	0,00	0,00	0,00	0,00	0,00	1.744,00	15.691,00
002414/000 Am Dorfanger, Huberäcker - SOPO / 089910-000-01526/0000	18.360,00	0,00	0,00	0,00	0,00	0,00	0,00	1.835,00	16.525,00

Legende: 1) entspricht dem Stand zum 31.12. des Vorjahres, 2) Beinhaltet die Abgänge aus restbuchwerten aufgrund von Verkäufen, Schenkungen, Umstufungen/Umwidmungen von Straßen-Sacheinlagen in Beteiligungen usw.

3) einschl. außerordentlicher Abschreibungen, 4) In der Spalte werden Vermögensgegenstände auf andere Positionen der Übersicht abgebildet (z.B. von Nr. 2.8 nach Fertigstellung nach Nr. 2.3)



Anlagenbuchführung Vermögensübersicht

erstellt am: **05.03.2026 / 16:11:15**
 erstellt von: **Sylvia Welsler**
 erstellt für: **01 Meckenbeuren**
 Haushaltsjahr: **2023**

Eingeschränkt auf: Alle Anlagennummern, nur Typen Zuschuss und Beitrag

Vermögen Leistung Anlagennummer/-unternr	Stand am 01.01. des Haushaltsjahres 1)		Vermögensänderung im Haushaltsjahr				Stand am 31.12. des Haushaltsjahres (Summe Sp.2 bis 7)	
	EUR		Vermögens- zugänge 3	Vermögens- abgänge 2)	Umbuchungen 4)	Zuschreibungen 6	Abschreibungen 3)	EUR
	2	3	4	5	6	7	8	
002415/000 Am Gunterbach - SOPO / 089910-000-01219/0000	1,00	0,00	0,00	0,00	0,00	0,00	0,00	1,00
002416/000 Am Gunterbach - SOPO / 089910-000-01228/0000	3.040,00	0,00	0,00	0,00	0,00	0,00	254,00	2.786,00
002417/000 Am Hangenbach - SOPO / 089910-000-00246/0000	6.235,00	0,00	0,00	0,00	0,00	0,00	781,00	5.454,00
002418/000 Am Heusack - SOPO / 089910-000-03114/0000	21.103,00	0,00	0,00	0,00	0,00	0,00	917,00	20.186,00
002419/000 Am Kohlbach - SOPO / 089911-000-01279/0000	1,00	0,00	0,00	0,00	0,00	0,00	0,00	1,00
002420/000 Am Waideck - SOPO - 089911-000-00428/0000	1,00	0,00	0,00	0,00	0,00	0,00	0,00	1,00
002421/000 Ammann-Kreuzer-Weg - SOPO / 089910-000-03609/0000	24.084,00	0,00	0,00	0,00	0,00	0,00	926,00	23.158,00
002422/000 Amselweg - SOPO / 089910-000-01377/0001	1,00	0,00	0,00	0,00	0,00	0,00	0,00	1,00
002423/000 Andreas-Hofer-Straße - SOPO / 089910-000-01011/0001	1,00	0,00	0,00	0,00	0,00	0,00	0,00	1,00
002424/000 Andreas-Hofer-Straße - SOPO / 089910-000-01019/0000	1.010,00	0,00	0,00	0,00	0,00	0,00	101,00	909,00
002425/000 Andreas-Hofer-Straße - SOPO / 089910-000-01020/0007	3.882,00	0,00	0,00	0,00	0,00	0,00	389,00	3.493,00
002426/000 Andreas-Hofer-Straße - SOPO / 089910-000-01020/0008	2.484,00	0,00	0,00	0,00	0,00	0,00	249,00	2.235,00
002427/000 Andreas-Hofer-Straße - SOPO / 089910-000-01025/0004	1,00	0,00	0,00	0,00	0,00	0,00	0,00	1,00
002428/000 Andreas-Hofer-Straße - SOPO / 089910-000-01028/0000	1,00	0,00	0,00	0,00	0,00	0,00	0,00	1,00
002429/000 Andreas-Hofer-Straße - SOPO / 089910-000-01029/0005	1,00	0,00	0,00	0,00	0,00	0,00	0,00	1,00

Legende: 1) entspricht dem Stand zum 31.12. des Vorjahres, 2) Beinhaltet die Abgänge aus restbuchwerten aufgrund von Verkäufen, Schenkungen, Umstufungen/Umwidmungen von Straßen-Sacheinlagen in Beteiligungen usw.

3) einschl. außerordentlicher Abschreibungen, 4) In der Spalte werden Ungliederungen bereits vorhandener Vermögensgegenstände auf andere Positionen der Übersicht abgebildet (z.B. von Nr. 2.8 nach Fertigstellung nach Nr. 2.3)



Anlagenbuchführung Vermögensübersicht

erstellt am: **05.03.2026 / 16:11:16**
 erstellt von: **Sylvia Welsler**
 erstellt für: **01 Meckenbeuren**
 Haushaltsjahr: **2023**

Eingeschränkt auf: Alle Anlagennummern, nur Typen Zuschuss und Beitrag

Vermögen Leistung Anlagennummer/-unternr	Stand am 01.01. des Haushaltsjahres 1)		Vermögensänderung im Haushaltsjahr					Stand am 31.12. des Haushaltsjahres (Summe Sp.2 bis 7)	
	EUR		Vermögens- zugänge 3	Vermögens- abgänge 2)	Umbuchungen 4)	Zuschreibungen	Abschreibungen 3)	EUR	
	2	3	4	5	6	7	8		
002430/000 Andreas-Hofer-Straße - SOPO / 089910-000-01029/0006	1,00	0,00	0,00	0,00	0,00	0,00	0,00	0,00	1,00
002431/000 Andreas-Hofer-Straße - SOPO / 089910-000-01036/0002	1,00	0,00	0,00	0,00	0,00	0,00	0,00	0,00	1,00
002432/000 Andreas-Hofer-Straße - SOPO / 089910-000-01037/0000	1,00	0,00	0,00	0,00	0,00	0,00	0,00	0,00	1,00
002433/000 Andreas-Hofer-Straße - SOPO / 089910-000-01241/0006	1,00	0,00	0,00	0,00	0,00	0,00	0,00	0,00	1,00
002434/000 Andreas-Hofer-Straße - SOPO / 089910-000-01274/0007	1,00	0,00	0,00	0,00	0,00	0,00	0,00	0,00	1,00
002435/000 Andreas-Hofer-Straße - SOPO / 089910-000-01278/0003	1,00	0,00	0,00	0,00	0,00	0,00	0,00	0,00	1,00
002436/000 Andreas-Hofer-Straße - SOPO / 089910-000-01278/0004	1,00	0,00	0,00	0,00	0,00	0,00	0,00	0,00	1,00
002437/000 Andreas-Hofer-Straße - SOPO / 089910-000-01278/0005	1,00	0,00	0,00	0,00	0,00	0,00	0,00	0,00	1,00
002438/000 Anemonenweg - SOPO / 089911-000-01859/0000	1,00	0,00	0,00	0,00	0,00	0,00	0,00	0,00	1,00
002439/000 Anemonenweg - SOPO / 089911-000-01859/0000	1,00	0,00	0,00	0,00	0,00	0,00	0,00	0,00	1,00
002440/000 Anemonenweg - SOPO / 089911-000-01859/0000	1,00	0,00	0,00	0,00	0,00	0,00	0,00	0,00	1,00
002441/000 Anemonenweg - SOPO / 089911-000-01859/0000	1,00	0,00	0,00	0,00	0,00	0,00	0,00	0,00	1,00
002442/000 Anemonenweg - SOPO / 089911-000-01859/0000	1,00	0,00	0,00	0,00	0,00	0,00	0,00	0,00	1,00
002443/000 Anemonenweg - SOPO / 089911-000-01859/0000	1,00	0,00	0,00	0,00	0,00	0,00	0,00	0,00	1,00
002444/000 Angelika-Kaufmann-Weg - SOPO / 089910-000-00017/0008	28.377,00	0,00	0,00	0,00	0,00	0,00	0,00	915,00	27.462,00

Legende: 1) entspricht dem Stand zum 31.12. des Vorjahres, 2) Beinhaltet die Abgänge aus restbuchwerten aufgrund von Verkäufen, Schenkungen, Umstufungen/Umwidmungen von Straßen/Sacheinlagen in Beteiligungen usw.

3) einschl. außerordentlicher Abschreibungen, 4) In der Spalte werden Vermögensgegenstände auf andere Positionen der Übersicht abgebildet (z.B. von Nr. 2.8 nach Fertigstellung nach Nr. 2.3)



Anlagenbuchführung Vermögensübersicht

erstellt am: **05.03.2026 / 16:11:16**
 erstellt von: **Sylvia Welsch**
 erstellt für: **01 Meckenbeuren**
 Haushaltsjahr: **2023**

Eingeschränkt auf: Alle Anlagennummern, nur Typen Zuschuss und Beitrag

Vermögen Leistung Anlagennummer/-unternr	Stand am 01.01. des Haushaltsjahres 1)		Vermögensänderung im Haushaltsjahr					Stand am 31.12. des Haushaltsjahres (Summe Sp.2 bis 7)	
	EUR		Vermögens- zugänge 3	Vermögens- abgänge 2)	Umbuchungen 4)	Zuschreibungen 6	Abschreibungen 3)	EUR	
	2	3	4	5	6	7	8		
002445/000 Anton-Bruckner-Straße - SOPO / 089910-000-00077/0000	1,00	0,00	0,00	0,00	0,00	0,00	0,00	0,00	1,00
002446/000 Arndtstraße - SOPO / 089910-000-00560/0009	1,00	0,00	0,00	0,00	0,00	0,00	0,00	0,00	1,00
002447/000 Arndtstraße - SOPO / 089910-000-00565/0000	1,00	0,00	0,00	0,00	0,00	0,00	0,00	0,00	1,00
002448/000 Arndtstraße - SOPO / 089910-000-00565/0000	1,00	0,00	0,00	0,00	0,00	0,00	0,00	0,00	1,00
002449/000 Arndtstraße - SOPO / 089910-000-00565/0000	1,00	0,00	0,00	0,00	0,00	0,00	0,00	0,00	1,00
002450/000 Arnold-Böcklin-Straße - SOPO / 089910-000-00317/0000	1,00	0,00	0,00	0,00	0,00	0,00	0,00	0,00	1,00
002451/000 Arnold-Böcklin-Straße - SOPO / 089910-000-00317/0000	1,00	0,00	0,00	0,00	0,00	0,00	0,00	0,00	1,00
002452/000 Arnold-Böcklin-Straße - SOPO / 089910-000-00357/0000	1,00	0,00	0,00	0,00	0,00	0,00	0,00	0,00	1,00
002453/000 Arnold-Böcklin-Straße - SOPO / 089910-000-00357/0000	1,00	0,00	0,00	0,00	0,00	0,00	0,00	0,00	1,00
002454/000 Auf der Halden - SOPO / 089910-000-00319/0000	1,00	0,00	0,00	0,00	0,00	0,00	0,00	0,00	1,00
002455/000 Auf der Halden - SOPO / 089910-000-01838/0000	1,00	0,00	0,00	0,00	0,00	0,00	0,00	0,00	1,00
002456/000 Austrasse - SOPO / 089911-000-00653/0003	1,00	0,00	0,00	0,00	0,00	0,00	0,00	0,00	1,00
002457/000 Bachweg - SOPO / 089911-000-01183/0000	1,00	0,00	0,00	0,00	0,00	0,00	0,00	0,00	1,00
002458/000 Bahnhof - Platz, Gehweg / 089910-000-00095/0010	1,00	0,00	0,00	0,00	0,00	0,00	0,00	0,00	1,00
002459/000 Bahnhofplatz - SOPO / 089910-000-00095/0002	1,00	0,00	0,00	0,00	0,00	0,00	0,00	0,00	1,00
002460/000 Bahnhofplatz - SOPO / 089910-000-00192/0000	1,00	0,00	0,00	0,00	0,00	0,00	0,00	0,00	1,00
002461/000 Bahnhofstraße - SOPO / 089910-000-00207/0002	1,00	0,00	0,00	0,00	0,00	0,00	0,00	0,00	1,00
002462/000 Bahnhofstraße - SOPO / 089910-000-00207/0007	1,00	0,00	0,00	0,00	0,00	0,00	0,00	0,00	1,00

Legende: 1) entspricht dem Stand zum 31.12. des Vorjahres, 2) Beinhaltet die Abgänge aus restbuchwerten aufgrund von Verkäufen, Schenkungen, Umstufungen/Umwidmungen von Straßen-Sacheinlagen in Beteiligungen usw.

3) einschl. außerordentlicher Abschreibungen, 4) In der Spalte werden Vermögensgegenstände auf andere Positionen der Übersicht abgebildet (z.B. von Nr. 2.8 nach Fertigstellung nach Nr. 2.3)



Anlagenbuchführung Vermögensübersicht

erstellt am: **05.03.2026 / 16:11:16**
 erstellt von: **Sylvia Welsch**
 erstellt für: **01 Mecklenbeuren**
 Haushaltsjahr: **2023**

Eingeschränkt auf: Alle Anlagennummern, nur Typen Zuschuss und Beitrag

Vermögen Leistung Anlagennummer/-unternr	Stand am 01.01. des Haushaltsjahres 1)		Vermögensänderung im Haushaltsjahr					Stand am 31.12. des Haushaltsjahres (Summe Sp.2 bis 7)	
	EUR		Vermögens- zugänge 3	Vermögens- abgänge 2)	Umbuchungen 4)	Zuschreibungen 6	Abschreibungen 3)	EUR	
	2	3	4	5	6	7	8		
002463/000 Bahnhofstraße - SOPO / 089910-000-00207/0008	1,00	0,00	0,00	0,00	0,00	0,00	0,00	0,00	1,00
002464/000 Bahnhofstraße - SOPO / 089910-000-00208/0001	1,00	0,00	0,00	0,00	0,00	0,00	0,00	0,00	1,00
002465/000 Bahnhofstraße - SOPO / 089910-000-00208/0002	1,00	0,00	0,00	0,00	0,00	0,00	0,00	0,00	1,00
002466/000 Bahnhofstraße - SOPO / 089910-000-00208/0003	1,00	0,00	0,00	0,00	0,00	0,00	0,00	0,00	1,00
002467/000 Bahnhofstraße - SOPO / 089910-000-00218/0001	1,00	0,00	0,00	0,00	0,00	0,00	0,00	0,00	1,00
002468/000 Benzstraße - SOPO / 089910-000-02013/0000	11.366,00	0,00	0,00	0,00	0,00	0,00	0,00	5.685,00	5.681,00
002469/000 Berlingerstraße - SOPO / 089910-000-00219/0000	1,00	0,00	0,00	0,00	0,00	0,00	0,00	0,00	1,00
002470/000 Berlingerstraße - SOPO / 089910-000-00220/0000	1,00	0,00	0,00	0,00	0,00	0,00	0,00	0,00	1,00
002471/000 Berg - SOPO / 089910-000-03136/0000	1,00	0,00	0,00	0,00	0,00	0,00	0,00	0,00	1,00
002472/000 Berger Halde - SOPO / 089910-000-02385/0011	10.231,00	0,00	0,00	0,00	0,00	0,00	0,00	511,00	9.720,00
002473/000 Berger Halde - SOPO / 089910-000-02392/0000	46.355,00	0,00	0,00	0,00	0,00	0,00	0,00	9.271,00	37.084,00
002474/000 Berger Halde - SOPO / 089910-000-03132/0000	1,00	0,00	0,00	0,00	0,00	0,00	0,00	0,00	1,00
002475/000 Berger Halde - SOPO / 089910-000-03132/0000	1,00	0,00	0,00	0,00	0,00	0,00	0,00	0,00	1,00
002476/000 Berger Halde - SOPO / 089910-000-03132/0000	1,00	0,00	0,00	0,00	0,00	0,00	0,00	0,00	1,00
002477/000 Bernd-Rosemeyer-Straße - SOPO / 089910-000-00207/0003	1,00	0,00	0,00	0,00	0,00	0,00	0,00	0,00	1,00
002478/000 Bernd-Rosemeyer-Straße - SOPO / 089910-000-00545/0009	1,00	0,00	0,00	0,00	0,00	0,00	0,00	0,00	1,00
002479/000 Bernd-Rosemeyer-Straße - SOPO / 089910-000-00545/0009	1,00	0,00	0,00	0,00	0,00	0,00	0,00	0,00	1,00
002480/000 Bernd-Rosemeyer-Straße - SOPO / 089910-000-00545/0009	1,00	0,00	0,00	0,00	0,00	0,00	0,00	0,00	1,00

Legende: 1) entspricht dem Stand zum 31.12. des Vorjahres, 2) Beinhaltet die Abgänge aus restbuchwerten aufgrund von Verkäufen, Schenkungen, Umstufungen/Umwidmungen von Straßen-Sacheinlagen in Beteiligungen usw.

3) einschl. außerordentlicher Abschreibungen, 4) In der Spalte werden Vermögensgegenstände auf andere Positionen der Übersicht abgebildet (z.B. von Nr. 2.8 nach Fertigstellung nach Nr. 2.3)



Anlagenbuchführung Vermögensübersicht

erstellt am: **05.03.2026 / 16:11:16**
 erstellt von: **Sylvia Welsch**
 erstellt für: **01 Mecklenbeuren**
 Haushaltsjahr: **2023**

Eingeschränkt auf: Alle Anlagennummern, nur Typen Zuschuss und Beitrag

Vermögen Leistung Anlagennummer/-unternr	Stand am 01.01. des Haushaltsjahres 1)		Vermögensänderung im Haushaltsjahr					Stand am 31.12. des Haushaltsjahres (Summe Sp.2 bis 7)	
	EUR		Vermögens- zugänge 3	Vermögens- abgänge 2)	Umbuchungen 4)	Zuschreibungen	Abschreibungen 3)	EUR	
	2	3	4	5	6	7	8		
002481/000 Bldesch - SOPO / 089911-000-00507/0000	1,00	0,00	0,00	0,00	0,00	0,00	0,00	0,00	1,00
002482/000 Birkenbühweg - SOPO - 089911-000-01684/0000	1,00	0,00	0,00	0,00	0,00	0,00	0,00	0,00	1,00
002483/000 Birkenweg - SOPO / 089911-000-00713/0000	1,00	0,00	0,00	0,00	0,00	0,00	0,00	0,00	1,00
002484/000 Blumenweg - SOPO / 089911-000-01073/0000	1,00	0,00	0,00	0,00	0,00	0,00	0,00	0,00	1,00
002485/000 Bodelschwihweg - SOPO / 089910-000-02743/0007	1,00	0,00	0,00	0,00	0,00	0,00	0,00	0,00	1,00
002486/000 Böckestraße - SOPO / 089910-000-00198/0001	1,00	0,00	0,00	0,00	0,00	0,00	0,00	0,00	1,00
002487/000 Böttcherweg - SOPO / 089910-000-03433/0000	1,00	0,00	0,00	0,00	0,00	0,00	0,00	0,00	1,00
002488/000 Böttchenweg - SOPO / 089910-000-01063/0036	9.769,00	0,00	0,00	0,00	0,00	0,00	0,00	542,00	9.227,00
002489/000 Brahmweg - SOPO / 089910-000-00082/0000	1,00	0,00	0,00	0,00	0,00	0,00	0,00	0,00	1,00
002490/000 Brandäckerweg-SOPO Straßen, Wege Plätze / 089910-000-00015/0000	14,00	0,00	0,00	0,00	0,00	0,00	0,00	0,00	14,00
002491/000 Breite - SOPO / 089910-000-03484/0000	896,00	0,00	0,00	0,00	0,00	0,00	0,00	90,00	806,00
002492/000 Breite - SOPO / 089910-000-03491/0000	17.561,00	0,00	0,00	0,00	0,00	0,00	0,00	1.757,00	15.804,00
002493/000 Breite - SOPO / 089910-000-03537/0000	18.376,00	0,00	0,00	0,00	0,00	0,00	0,00	1.838,00	16.538,00
002494/000 Breite - SOPO / 089910-000-03537/0000	889,00	0,00	0,00	0,00	0,00	0,00	0,00	89,00	800,00
002495/000 Breite - SOPO / 089910-000-03537/0000	1.289,00	0,00	0,00	0,00	0,00	0,00	0,00	129,00	1.160,00
002496/000 Brochenzeller Straße - SOPO / 089910-000-00552/0001	1,00	0,00	0,00	0,00	0,00	0,00	0,00	0,00	1,00
002497/000 Brochenzeller Straße - SOPO / 089910-000-00552/0003	1,00	0,00	0,00	0,00	0,00	0,00	0,00	0,00	1,00
002498/000 Brochenzeller Straße - SOPO / 089910-000-00552/0004	11.389,26	0,00	0,00	0,00	0,00	0,00	0,00	0,00	11.389,26
002499/000 Brochenzeller Straße - SOPO / 089910-000-00552/0005	1,00	0,00	0,00	0,00	0,00	0,00	0,00	0,00	1,00
002500/000 Brochenzeller Straße - SOPO / 089910-000-00552/0009	1,00	0,00	0,00	0,00	0,00	0,00	0,00	0,00	1,00
002501/000 Brochenzeller Straße - SOPO / 089910-000-00557/0000	1,00	0,00	0,00	0,00	0,00	0,00	0,00	0,00	1,00

Legende: 1) entspricht dem Stand zum 31.12. des Vorjahres, 2) Beinhaltet die Abgänge aus restbuchwerten aufgrund von Verkäufen, Schenkungen, Umstufungen/Umwidmungen von Straßen,Sacheinlagen in Beteiligungen usw.

3) einschl. außerordentlicher Abschreibungen, 4) In der Spalte werden Vermögensgegenstände auf andere Positionen der Übersicht abgebildet (z.B. von Nr. 2.8 nach Fertigstellung nach Nr. 2.3)



Anlagenbuchführung Vermögensübersicht

erstellt am: **05.03.2026 / 16:11:16**
 erstellt von: **Sylvia Welsch**
 erstellt für: **01 Meckenbeuren**
 Haushaltsjahr: **2023**

Eingeschränkt auf: Alle Anlagennummern, nur Typen Zuschuss und Beitrag

Vermögen Leistung Anlagennummer/-unternr	Stand am 01.01. des Haushaltsjahres 1)		Vermögensänderung im Haushaltsjahr					Stand am 31.12. des Haushaltsjahres (Summe Sp.2 bis 7)	
	EUR		Vermögens- zugänge	Vermögens- abgänge	Umbuchungen	Zuschreibungen	Abschreibungen	EUR	
	2	3	4	5	6	7	8		
002502/000 Brochenzeller Straße - SOPO / 089910-000-00730/0000	1,00	0,00	0,00	0,00	0,00	0,00	0,00	0,00	1,00
002503/000 Brochenzeller Straße - SOPO / 089910-000-00731/0003	1,00	0,00	0,00	0,00	0,00	0,00	0,00	0,00	1,00
002504/000 Brückenstraße - SOPO / 089911-000-00576/0005	1,00	0,00	0,00	0,00	0,00	0,00	0,00	0,00	1,00
002505/000 Brückenstraße - SOPO / 089911-000-00576/0005	1,00	0,00	0,00	0,00	0,00	0,00	0,00	0,00	1,00
002506/000 Brückenstraße - SOPO / 089911-000-00642/0000	1,00	0,00	0,00	0,00	0,00	0,00	0,00	0,00	1,00
002507/000 Brückenstraße - SOPO / 089911-000-00698/0003	1,00	0,00	0,00	0,00	0,00	0,00	0,00	0,00	1,00
002508/000 Brunnenweg - SOPO / 089911-000-00544/0000	1,00	0,00	0,00	0,00	0,00	0,00	0,00	0,00	1,00
002509/000 Büfangweg - SOPO / 089911-000-01079/0000	29.322,00	0,00	0,00	0,00	0,00	0,00	2.257,00	0,00	27.065,00
002510/000 Büfangweg - SOPO / 089911-000-01079/0000	18.674,00	0,00	0,00	0,00	0,00	0,00	1.437,00	0,00	17.237,00
002511/000 Burgbühl - SOPO / 089910-000-01513/0000	36.093,00	0,00	0,00	0,00	0,00	0,00	2.406,00	0,00	33.687,00
002512/000 Cunzostaße - SOPO - 089911-000-00499/0003	1,00	0,00	0,00	0,00	0,00	0,00	0,00	0,00	1,00
002513/000 Daimlerstraße - SOPO / 089910-000-01938/0000	471.435,00	0,00	0,00	0,00	0,00	0,00	16.256,00	0,00	455.179,00
002514/000 Daimlerstraße - SOPO / 089910-000-01997/0000	14.944,00	0,00	0,00	0,00	0,00	0,00	515,00	0,00	14.429,00
002515/000 Daimlerstraße - SOPO / 089910-000-02009/0000	510,00	0,00	0,00	0,00	0,00	0,00	258,00	0,00	252,00
002516/000 Daimlerstraße - SOPO / 089910-000-02011/0000	596,00	0,00	0,00	0,00	0,00	0,00	299,00	0,00	297,00
002517/000 Daimlerstraße - SOPO / 089910-000-02016/0000	13.221,00	0,00	0,00	0,00	0,00	0,00	6.610,00	0,00	6.611,00
002518/000 Dieselstraße - SOPO / 089910-000-02014/0000	376.886,00	0,00	0,00	0,00	0,00	0,00	16.387,00	0,00	360.499,00
002519/000 Dieselstraße - SOPO / 089910-000-02014/0000	9.555,00	0,00	0,00	0,00	0,00	0,00	4.784,00	0,00	4.771,00
002520/000 Don-Bosco-Weg - SOPO / 089910-000-02763/0014	1,00	0,00	0,00	0,00	0,00	0,00	0,00	0,00	1,00
002521/000 Dorfstraße - SOPO / 089911-000-01172/0000	1,00	0,00	0,00	0,00	0,00	0,00	0,00	0,00	1,00
002522/000 Dorfstraße - SOPO / 089911-000-01172/0000	1,00	0,00	0,00	0,00	0,00	0,00	0,00	0,00	1,00
002523/000 Dornierstraße - SOPO / 089911-000-00888/0003	1,00	0,00	0,00	0,00	0,00	0,00	0,00	0,00	1,00

Legende: 1) entspricht dem Stand zum 31.12. des Vorjahres, 2) Beinhaltet die Abgänge aus restbuchwerten aufgrund von Verkäufen, Schenkungen, Umstufungen/Umwidmungen von Straßen-Sacheinlagen in Beteiligungen usw.

3) einschl. außerordentlicher Abschreibungen, 4) In der Spalte werden Umgliederungen bereits vorhandener Vermögensgegenstände auf andere Positionen der Übersicht abgebildet (z.B. von Nr. 2.8 nach Fertigstellung nach Nr. 2.3)



Anlagenbuchführung Vermögensübersicht

erstellt am: **05.03.2026 / 16:11:17**
 erstellt von: **Sylvia Welsch**
 erstellt für: **01 Mecklenbeuren**
 Haushaltsjahr: **2023**

Eingeschränkt auf: Alle Anlagennummern, nur Typen Zuschuss und Beitrag

Vermögen Leistung Anlagennummer/-unternr	Stand am 01.01. des Haushaltsjahres 1)		Vermögensänderung im Haushaltsjahr				Stand am 31.12. des Haushaltsjahres (Summe Sp.2 bis 7)	
	EUR		Vermögens- zugänge 3	Vermögens- abgänge 2)	Umbuchungen 4)	Zuschreibungen 6	Abschreibungen 7)	EUR
	2	3	4	5	6	7	8	
002524/000 Dornierstraße - SOPO / 089911-000-00888/0003	1,00	0,00	0,00	0,00	0,00	0,00	0,00	1,00
002525/000 Dornierstraße - SOPO / 089911-000-00888/0003	1,00	0,00	0,00	0,00	0,00	0,00	0,00	1,00
002526/000 Dornierstraße - SOPO / 089911-000-00888/0032	1,00	0,00	0,00	0,00	0,00	0,00	0,00	1,00
002527/000 Drosselweg - SOPO / 089910-000-01048/0000	1,00	0,00	0,00	0,00	0,00	0,00	0,00	1,00
002528/000 Eckenerstraße - SOPO / 089910-000-00594/0000	1,00	0,00	0,00	0,00	0,00	0,00	0,00	1,00
002529/000 Eckenerstraße - SOPO / 089910-000-00599/0005	1,00	0,00	0,00	0,00	0,00	0,00	0,00	1,00
002530/000 Eckenerstraße - SOPO / 089910-000-00599/0006	1,00	0,00	0,00	0,00	0,00	0,00	0,00	1,00
002531/000 Eichelen - SOPO / 089911-000-01068/0000	1,00	0,00	0,00	0,00	0,00	0,00	0,00	1,00
002532/000 Eichelen - SOPO / 089911-000-01068/0000	1,00	0,00	0,00	0,00	0,00	0,00	0,00	1,00
002533/000 Eichelen - SOPO / 089911-000-01068/0000	1,00	0,00	0,00	0,00	0,00	0,00	0,00	1,00
002534/000 Eichelen - SOPO / 089911-000-01068/0000	1,00	0,00	0,00	0,00	0,00	0,00	0,00	1,00
002535/000 Eichelen - SOPO / 089911-000-01068/0000	1,00	0,00	0,00	0,00	0,00	0,00	0,00	1,00
002536/000 Eichelen - SOPO / 089911-000-01068/0000	1,00	0,00	0,00	0,00	0,00	0,00	0,00	1,00
002537/000 Eichelen - SOPO / 089911-000-01068/0000	1,00	0,00	0,00	0,00	0,00	0,00	0,00	1,00
002538/000 Eichelen - SOPO / 089911-000-01068/0000	1,00	0,00	0,00	0,00	0,00	0,00	0,00	1,00
002539/000 Eichelen - SOPO / 089911-000-01068/0000	1,00	0,00	0,00	0,00	0,00	0,00	0,00	1,00
002540/000 Eichelen - SOPO / 089911-000-01068/0000	1,00	0,00	0,00	0,00	0,00	0,00	0,00	1,00
002541/000 Eichelen - SOPO / 089911-000-01068/0000	1,00	0,00	0,00	0,00	0,00	0,00	0,00	1,00
002542/000 Eichenweg - SOPO / 089911-000-00703/0000	1,00	0,00	0,00	0,00	0,00	0,00	0,00	1,00
002543/000 Emil-Nolde-Weg - SOPO / 089910-000-00318/0001	1,00	0,00	0,00	0,00	0,00	0,00	0,00	1,00
002544/000 Ernst-Jakob-Henne-Straße - SOPO / 089910-000-00594/0005	30.201,00	0,00	0,00	0,00	0,00	0,00	1.079,00	29.122,00

Legende: 1) entspricht dem Stand zum 31.12. des Vorjahres, 2) Beinhaltet die Abgänge aus restbuchwerten aufgrund von Verkäufen, Schenkungen, Umstufungen/Umwidmungen von Straßen-Sacheinlagen in Beteiligungen usw.

3) einschl. außerordentlicher Abschreibungen, 4) In der Spalte werden Umgliederungen bereits vorhandener Vermögensgegenstände auf andere Positionen der Übersicht abgebildet (z.B. von Nr. 2.8 nach Fertigstellung nach Nr. 2.3)



Anlagenbuchführung Vermögensübersicht

erstellt am: **05.03.2026 / 16:11:17**
 erstellt von: **Sylvia Welsch**
 erstellt für: **01 Mecklenbeuren**
 Haushaltsjahr: **2023**

Eingeschränkt auf: Alle Anlagennummern, nur Typen Zuschuss und Beitrag

Vermögen Leistung Anlagennummer/-unternr	Stand am 01.01. des Haushaltsjahres 1)		Vermögensänderung im Haushaltsjahr					Stand am 31.12. des Haushaltsjahres (Summe Sp.2 bis 7)	
	EUR		Vermögens- zugänge	Vermögens- abgänge	Umbuchungen	Zuschreibungen	Abschreibungen	EUR	
	2	3	4	5	6	7	8		
002545/000 Ernst-Lehmann-Straße - SOPO / 089910-000-00195/0000	1,00	0,00	0,00	0,00	0,00	0,00	0,00	0,00	1,00
002546/000 Eschacher Straße - SOPO / 089910-000-02304/0000	1,00	0,00	0,00	0,00	0,00	0,00	0,00	0,00	1,00
002547/000 Eschacher Straße - SOPO / 089910-000-02307/0000	1,00	0,00	0,00	0,00	0,00	0,00	0,00	0,00	1,00
002548/000 Eschstraße - SOPO / 089911-000-01298/0002	1,00	0,00	0,00	0,00	0,00	0,00	0,00	0,00	1,00
002549/000 Eschstraße - SOPO / 089911-000-01298/0002	1,00	0,00	0,00	0,00	0,00	0,00	0,00	0,00	1,00
002550/000 Eitenkircher Straße - SOPO / 089910-000-01220/0000	1,00	0,00	0,00	0,00	0,00	0,00	0,00	0,00	1,00
002551/000 Eugen-Bolz-Straße - SOPO / 089910-000-01252/0004	12.054,00	0,00	0,00	0,00	0,00	0,00	0,00	1.205,00	10.849,00
002552/000 Eugen-Bolz-Straße - SOPO / 089910-000-03525/0000	9.002,00	0,00	0,00	0,00	0,00	0,00	0,00	902,00	8.100,00
002553/000 Eugen-Bolz-Straße - SOPO / 089910-000-03525/0000	4.592,00	0,00	0,00	0,00	0,00	0,00	0,00	459,00	4.133,00
002554/000 Eugen-Bolz-Straße - SOPO / 089910-000-03525/0000	2.468,00	0,00	0,00	0,00	0,00	0,00	0,00	247,00	2.221,00
002555/000 Eugen-Bolz-Straße - SOPO / 089910-000-03525/0000	587,00	0,00	0,00	0,00	0,00	0,00	0,00	60,00	527,00
002556/000 Eugen-Bolz-Straße - SOPO / 089910-000-03538/0000	56.812,00	0,00	0,00	0,00	0,00	0,00	0,00	5.681,00	51.131,00
002557/000 Eugen-Bolz-Straße, Humpisstraße - SOPO / 089910-000-01013/0001	7.375,00	0,00	0,00	0,00	0,00	0,00	0,00	738,00	6.637,00
002558/000 Eugen-Bolz-Straße, Humpisstraße - SOPO / 089910-000-01013/0001	33.170,00	0,00	0,00	0,00	0,00	0,00	0,00	3.317,00	29.853,00
002559/000 Eugen-Bolz-Straße, Humpisstraße - SOPO / 089910-000-01013/0001	21.269,00	0,00	0,00	0,00	0,00	0,00	0,00	2.128,00	19.141,00
002560/000 EVS-Weg - SOPO / 089911-000-00899/0000	1,00	0,00	0,00	0,00	0,00	0,00	0,00	0,00	1,00
002561/000 EVS-Weg - SOPO / 089911-000-00905/0005	1,00	0,00	0,00	0,00	0,00	0,00	0,00	0,00	1,00
002562/000 Faberstraße - SOPO / 089910-000-01344/0000	1,00	0,00	0,00	0,00	0,00	0,00	0,00	0,00	1,00

Legende: 1) entspricht dem Stand zum 31.12. des Vorjahres, 2) Beinhaltet die Abgänge aus restbuchwerten aufgrund von Verkäufen, Schenkungen, Umstufungen/Umwidmungen von Straßen-Sacheinlagen in Beteiligungen usw.

3) einschl. außerordentlicher Abschreibungen, 4) In der Spalte werden Vermögensgegenstände auf andere Positionen der Übersicht abgebildet (z.B. von Nr. 2.8 nach Fertigstellung nach Nr. 2.3)



Anlagenbuchführung Vermögensübersicht

erstellt am: **05.03.2026 / 16:11:17**
 erstellt von: **Sylvia Welsch**
 erstellt für: **01 Mecklenbeuren**
 Haushaltsjahr: **2023**

Eingeschränkt auf: Alle Anlagennummern, nur Typen Zuschuss und Beitrag

Vermögen Leistung Anlagennummer/-unternr	Stand am 01.01. des Haushaltsjahres 1)		Vermögensänderung im Haushaltsjahr					Stand am 31.12. des Haushaltsjahres (Summe Sp.2 bis 7)	
	EUR		Vermögens- zugänge 3	Vermögens- abgänge 2)	Umbuchungen 4)	Zuschreibungen 6	Abschreibungen 3)	EUR	
	2	3	4	5	6	7	8		
002563/000 Falchenweg - SOPO / 089911-000-00468/0000	1,00	0,00	0,00	0,00	0,00	0,00	0,00	0,00	1,00
002564/000 Falkenweg - SOPO / 089910-000-01048/0011	1,00	0,00	0,00	0,00	0,00	0,00	0,00	0,00	1,00
002565/000 Farnweg - SOPO / 089911-000-00413/0000	1,00	0,00	0,00	0,00	0,00	0,00	0,00	0,00	1,00
002566/000 Fasanenweg - SOPO / 089911-000-00425/0000	1,00	0,00	0,00	0,00	0,00	0,00	0,00	0,00	1,00
002567/000 Felchenstraße - SOPO / 089910-000-01212/0000	1,00	0,00	0,00	0,00	0,00	0,00	0,00	0,00	1,00
002568/000 Felchenstraße - SOPO / 089910-000-01214/0000	1,00	0,00	0,00	0,00	0,00	0,00	0,00	0,00	1,00
002569/000 Felchenstraße - SOPO / 089910-000-01227/0030	1,00	0,00	0,00	0,00	0,00	0,00	0,00	0,00	1,00
002570/000 Felchenstraße - SOPO / 089910-000-03575/0005	11.138,00	0,00	0,00	0,00	0,00	0,00	0,00	413,00	10.725,00
002571/000 Ferdinand-von-Schill-Straße - SOPO / 089910-000-01241/0005	16.396,00	0,00	0,00	0,00	0,00	0,00	0,00	1.640,00	14.756,00
002572/000 Ferdinand-von-Schill-Straße - SOPO / 089910-000-01241/0005	1.281,00	0,00	0,00	0,00	0,00	0,00	0,00	127,00	1.154,00
002573/000 Fichtenweg - SOPO / 089911-000-00705/0000	1,00	0,00	0,00	0,00	0,00	0,00	0,00	0,00	1,00
002574/000 Finkenstraße - SOPO / 089910-000-01377/0000	1,00	0,00	0,00	0,00	0,00	0,00	0,00	0,00	1,00
002575/000 Finkenstraße - SOPO / 089910-000-01377/0000	1,00	0,00	0,00	0,00	0,00	0,00	0,00	0,00	1,00
002576/000 Fliederstraße - SOPO / 089911-000-01765/0000	1,00	0,00	0,00	0,00	0,00	0,00	0,00	0,00	1,00
002577/000 Fliederstraße - SOPO / 089911-000-01765/0000	1,00	0,00	0,00	0,00	0,00	0,00	0,00	0,00	1,00
002578/000 Flursstraße - SOPO / 089911-000-00653/0007	1,00	0,00	0,00	0,00	0,00	0,00	0,00	0,00	1,00
002579/000 Forchenschachen - SOPO / 089910-000-00068/0000	1,00	0,00	0,00	0,00	0,00	0,00	0,00	0,00	1,00
002580/000 Forchenschachen - SOPO / 089910-000-00076/0000	1,00	0,00	0,00	0,00	0,00	0,00	0,00	0,00	1,00
002581/000 Forellenweg - SOPO / 089910-000-01217/0000	1,00	0,00	0,00	0,00	0,00	0,00	0,00	0,00	1,00
002582/000 Franz-Marc-Weg - SOPO / 089910-000-00318/0000	1,00	0,00	0,00	0,00	0,00	0,00	0,00	0,00	1,00

Legende: 1) entspricht dem Stand zum 31.12. des Vorjahres, 2) Beinhaltet die Abgänge aus restbuchwerten aufgrund von Verkäufen, Schenkungen, Umstufungen/Umwidmungen von Straßen/Sacheinlagen in Beteiligungen usw.

3) einschl. außerordentlicher Abschreibungen, 4) In der Spalte werden Ungliederungen bereits vorhandener Vermögensgegenstände auf andere Positionen der Übersicht abgebildet (z.B. von Nr. 2.8 nach Fertigstellung nach Nr. 2.3)



Anlagenbuchführung Vermögensübersicht

erstellt am: **05.03.2026 / 16:11:17**
 erstellt von: **Sylvia Welsler**
 erstellt für: **01 Mecklenbeuren**
 Haushaltsjahr: **2023**

Eingeschränkt auf: Alle Anlagennummern, nur Typen Zuschuss und Beitrag

Vermögen Leistung Anlagennummer/-unternr	Stand am 01.01. des Haushaltsjahres 1)		Vermögensänderung im Haushaltsjahr					Stand am 31.12. des Haushaltsjahres (Summe Sp.2 bis 7)	
	EUR		Vermögens- zugänge	Vermögens- abgänge	Umbuchungen	Zuschreibungen	Abschreibungen	EUR	
	2	3	4	5	6	7	8		
002583/000 Friedensweg - SOPO / 089911-000-01211/0000	1,00	0,00	0,00	0,00	0,00	0,00	0,00	0,00	1,00
002584/000 Friedrich-Slischer-Straße - SOPO / 089910-000-00081/0000	1,00	0,00	0,00	0,00	0,00	0,00	0,00	0,00	1,00
002585/000 Fuchsbaumweg - SOPO / 089911-000-00462/0000	1,00	0,00	0,00	0,00	0,00	0,00	0,00	0,00	1,00
002586/000 Fuchsbaumweg - SOPO / 089911-000-00462/0000	1,00	0,00	0,00	0,00	0,00	0,00	0,00	0,00	1,00
002587/000 Funkenweg - SOPO / 089911-000-00663/0000	1,00	0,00	0,00	0,00	0,00	0,00	0,00	0,00	1,00
002588/000 Furt - SOPO / 089910-000-02738/0000	1,00	0,00	0,00	0,00	0,00	0,00	0,00	0,00	1,00
002589/000 Furt - SOPO / 089910-000-02738/0000	1,00	0,00	0,00	0,00	0,00	0,00	0,00	0,00	1,00
002590/000 Furtesch - SOPO / 089910-000-03539/0000	32.982,00	0,00	0,00	0,00	0,00	0,00	0,00	3.299,00	29.683,00
002591/000 Furtesch - SOPO / 089910-000-03539/0000	8.401,00	0,00	0,00	0,00	0,00	0,00	0,00	842,00	7.559,00
002592/000 Furtesch - SOPO / 089910-000-03539/0000	12.590,00	0,00	0,00	0,00	0,00	0,00	0,00	1.258,00	11.332,00
002593/000 Gartenweg - SOPO / 089911-000-01193/0000	1,00	0,00	0,00	0,00	0,00	0,00	0,00	0,00	1,00
002594/000 Georgstraße - SOPO / 089910-000-00244/0002	1,00	0,00	0,00	0,00	0,00	0,00	0,00	0,00	1,00
002595/000 Georgstraße - SOPO / 089910-000-00244/0002	1,00	0,00	0,00	0,00	0,00	0,00	0,00	0,00	1,00
002596/000 Georgstraße - SOPO / 089910-000-00257/0003	1,00	0,00	0,00	0,00	0,00	0,00	0,00	0,00	1,00
002597/000 Gerbenweg - SOPO / 089910-000-01130/0038	1,00	0,00	0,00	0,00	0,00	0,00	0,00	0,00	1,00
002598/000 Gerbenweg - SOPO / 089910-000-01130/0038	1,00	0,00	0,00	0,00	0,00	0,00	0,00	0,00	1,00
002599/000 Giesenwinkel - SOPO / 089910-000-00529/0000	1,00	0,00	0,00	0,00	0,00	0,00	0,00	0,00	1,00
002600/000 Ginsterweg - SOPO / 089911-000-00908/0006	1,00	0,00	0,00	0,00	0,00	0,00	0,00	0,00	1,00
002601/000 Goetheweg - SOPO / 089910-000-00734/0000	1,00	0,00	0,00	0,00	0,00	0,00	0,00	0,00	1,00
002602/000 Goetheweg - SOPO / 089910-000-00735/0000	1,00	0,00	0,00	0,00	0,00	0,00	0,00	0,00	1,00
002603/000 Götzentalde - SOPO / 089910-000-03150/0000	1,00	0,00	0,00	0,00	0,00	0,00	0,00	0,00	1,00

Legende: 1) entspricht dem Stand zum 31.12. des Vorjahres, 2) Beinhaltet die Abgänge aus restbuchwerten aufgrund von Verkäufen, Schenkungen, Umstufungen/Umwidmungen von Straßen-Sacheinlagen in Beteiligungen usw.

3) einschl. außerordentlicher Abschreibungen, 4) In der Spalte werden Umgliederungen bereits vorhandener Vermögensgegenstände auf andere Positionen der Übersicht abgebildet (z.B. von Nr. 2.8 nach Fertigstellung nach Nr. 2.3)



Anlagenbuchführung Vermögensübersicht

erstellt am: **05.03.2026 / 16:11:18**
 erstellt von: **Sylvia Welsch**
 erstellt für: **01 Mecklenbeuren**
 Haushaltsjahr: **2023**

Eingeschränkt auf: Alle Anlagennummern, nur Typen Zuschuss und Beitrag

Vermögen Leistung Anlagennummer/-unternr	Stand am 01.01. des Haushaltsjahres 1)		Vermögensänderung im Haushaltsjahr				Stand am 31.12. des Haushaltsjahres (Summe Sp.2 bis 7)		
	EUR		Vermögens- zugänge 3	Vermögens- abgänge 2)	Umbuchungen 4)	Zuschreibungen	Abschreibungen 3)	EUR	
	2	3	4	5	6	7	8		
002604/000 Graf-Zeppelin-Straße - SOPO / 089910-000-00198/0000	1,00	0,00	0,00	0,00	0,00	0,00	0,00	0,00	1,00
002605/000 Grieshaberweg - SOPO / 089910-000-00360/0029	3.304,00	0,00	0,00	0,00	0,00	0,00	1.104,00	0,00	2.200,00
002606/000 Großbuch - SOPO / 089911-000-00605/0000	1,00	0,00	0,00	0,00	0,00	0,00	0,00	0,00	1,00
002607/000 Grubäcker - SOPO / 089910-000-02333/0000	1,00	0,00	0,00	0,00	0,00	0,00	0,00	0,00	1,00
002608/000 Grubäcker - SOPO / 089910-000-02334/0000	1,00	0,00	0,00	0,00	0,00	0,00	0,00	0,00	1,00
002609/000 Grundstraße - SOPO / 089911-000-01001/0000	1,00	0,00	0,00	0,00	0,00	0,00	0,00	0,00	1,00
002610/000 Grundstraße - SOPO / 089911-000-01226/0000	1,00	0,00	0,00	0,00	0,00	0,00	0,00	0,00	1,00
002611/000 Grünwaldstraße - SOPO / 089910-000-00292/0000	1,00	0,00	0,00	0,00	0,00	0,00	0,00	0,00	1,00
002612/000 Habacht - SOPO / 089910-000-00335/0000	1,00	0,00	0,00	0,00	0,00	0,00	0,00	0,00	1,00
002613/000 Halden - SOPO / 089910-000-03412/0000	1,00	0,00	0,00	0,00	0,00	0,00	0,00	0,00	1,00
002614/000 Haldenweg - SOPO / 089911-000-01338/0000	1,00	0,00	0,00	0,00	0,00	0,00	0,00	0,00	1,00
002615/000 Hans-Holbein-Straße - SOPO / 089911-000-01338/0000	1,00	0,00	0,00	0,00	0,00	0,00	0,00	0,00	1,00
002616/000 Hans-Thoma-Straße - SOPO / 089910-000-00326/0003	1,00	0,00	0,00	0,00	0,00	0,00	0,00	0,00	1,00
002617/000 Hans-Thoma-Straße - SOPO / 089910-000-00326/0003	1,00	0,00	0,00	0,00	0,00	0,00	0,00	0,00	1,00
002618/000 Hans-Thoma-Straße - SOPO / 089910-000-00326/0003	1,00	0,00	0,00	0,00	0,00	0,00	0,00	0,00	1,00
002619/000 Hasenwinkel - SOPO / 089910-000-03032/0000	1,00	0,00	0,00	0,00	0,00	0,00	0,00	0,00	1,00
002620/000 Hauptstraße - SOPO / 089910-000-00036/0000	1,00	0,00	0,00	0,00	0,00	0,00	0,00	0,00	1,00
002621/000 Hauptstraße - SOPO / 089910-000-00039/0000	1,00	0,00	0,00	0,00	0,00	0,00	0,00	0,00	1,00
002622/000 Hauptstraße - SOPO / 089910-000-00040/0000	1,00	0,00	0,00	0,00	0,00	0,00	0,00	0,00	1,00
002623/000 Hauptstraße - SOPO / 089910-000-00053/0000	1,00	0,00	0,00	0,00	0,00	0,00	0,00	0,00	1,00
002624/000 Hauptstraße - SOPO / 089910-000-00064/0000	1,00	0,00	0,00	0,00	0,00	0,00	0,00	0,00	1,00
002625/000 Hauptstraße - SOPO / 089910-000-00222/0000	1,00	0,00	0,00	0,00	0,00	0,00	0,00	0,00	1,00

Legende: 1) entspricht dem Stand zum 31.12. des Vorjahres, 2) Beinhaltet die Abgänge aus restbuchwerten aufgrund von Verkäufen, Schenkungen, Umstufungen/Umwidmungen von Straßen-Sacheinlagen in Beteiligungen usw.

3) einschl. außerordentlicher Abschreibungen, 4) In der Spalte werden Umgliederungen bereits vorhandener Vermögensgegenstände auf andere Positionen der Übersicht abgebildet (z.B. von Nr. 2.8 nach Fertigstellung nach Nr. 2.3)



Anlagenbuchführung Vermögensübersicht

erstellt am: **05.03.2026 / 16:11:18**
 erstellt von: **Sylvia Welsch**
 erstellt für: **01 Mecklenbeuren**
 Haushaltsjahr: **2023**

Eingeschränkt auf: Alle Anlagennummern, nur Typen Zuschuss und Beitrag

Vermögen Leistung Anlagennummer/-unternr	Stand am 01.01. des Haushaltsjahres 1)		Vermögensänderung im Haushaltsjahr					Stand am 31.12. des Haushaltsjahres (Summe Sp.2 bis 7)	
	EUR		Vermögens- zugänge 3	Vermögens- abgänge 2)	Umbuchungen 4)	Zuschreibungen	Abschreibungen 3)	EUR	
	2	3	4	5	6	7	8		
002626/000 Hauptstraße - SOPO / 089910-000-00228/0000	1,00	0,00	0,00	0,00	0,00	0,00	0,00	0,00	1,00
002627/000 Hauptstraße - SOPO / 089910-000-00235/0002	1,00	0,00	0,00	0,00	0,00	0,00	0,00	0,00	1,00
002628/000 Hauptstraße - SOPO / 089910-000-00235/0003	1,00	0,00	0,00	0,00	0,00	0,00	0,00	0,00	1,00
002629/000 Hauptstraße - SOPO / 089910-000-00277/0000	1,00	0,00	0,00	0,00	0,00	0,00	0,00	0,00	1,00
002630/000 Hauptstraße - SOPO / 089910-000-00284/0001	1,00	0,00	0,00	0,00	0,00	0,00	0,00	0,00	1,00
002631/000 Hauptstraße - SOPO / 089910-000-00286/0007	1,00	0,00	0,00	0,00	0,00	0,00	0,00	0,00	1,00
002632/000 Hauptstraße - SOPO / 089910-000-00287/0000	1,00	0,00	0,00	0,00	0,00	0,00	0,00	0,00	1,00
002633/000 Hauptstraße - SOPO / 089911-000-00902/0010	1,00	0,00	0,00	0,00	0,00	0,00	0,00	0,00	1,00
002634/000 Hauptstraße - SOPO / 089911-000-01059/0006	1,00	0,00	0,00	0,00	0,00	0,00	0,00	0,00	1,00
002635/000 Hauptstraße, Seestraße - SOPO / 089911-000-00902/0012	1,00	0,00	0,00	0,00	0,00	0,00	0,00	0,00	1,00
002636/000 Hauptstraße - Seestraße - SOPO / 089911-000-01110/0000	1,00	0,00	0,00	0,00	0,00	0,00	0,00	0,00	1,00
002637/000 Hauptstraße, Seestraße - SOPO / 089911-000-01110/0000	1,00	0,00	0,00	0,00	0,00	0,00	0,00	0,00	1,00
002638/000 Hauptstraße, Seestraße - SOPO / 089911-000-01110/0000	1,00	0,00	0,00	0,00	0,00	0,00	0,00	0,00	1,00
002639/000 Hauptstraße, Seestraße - SOPO / 089911-000-01110/0000	1,00	0,00	0,00	0,00	0,00	0,00	0,00	0,00	1,00
002640/000 Heckenstraße - SOPO / 089911-000-01100/0000	1,00	0,00	0,00	0,00	0,00	0,00	0,00	0,00	1,00
002641/000 Hegelbachweg - SOPO / 089910-000-01606/0000	1,00	0,00	0,00	0,00	0,00	0,00	0,00	0,00	1,00
002642/000 Hegenberger Äcker - SOPO / 089910-000-02735/0041	9.553,00	0,00	0,00	0,00	0,00	0,00	0,00	597,00	8.956,00
002643/000 Hegenberger Äcker - SOPO / 089910-000-02735/0043	1.363,00	0,00	0,00	0,00	0,00	0,00	0,00	85,00	1.278,00

Legende: 1) entspricht dem Stand zum 31.12. des Vorjahres, 2) Beinhaltet die Abgänge aus restbuchwerten aufgrund von Verkäufen, Schenkungen, Umstufungen/Umwidmungen von Straßen-Sacheinlagen in Beteiligungen usw.

3) einschl. außerordentlicher Abschreibungen, 4) In der Spalte werden Vermögensgegenstände auf andere Positionen der Übersicht abgebildet (z.B. von Nr. 2.8 nach Fertigstellung nach Nr. 2.3)



Anlagenbuchführung Vermögensübersicht

erstellt am: **05.03.2026 / 16:11:18**
 erstellt von: **Sylvia Welsch**
 erstellt für: **01 Meckenbeuren**
 Haushaltsjahr: **2023**

Eingeschränkt auf: Alle Anlagennummern, nur Typen Zuschuss und Beitrag

Vermögen Leistung Anlagennummer/-unternr	Stand am 01.01. des Haushaltsjahres 1)		Vermögensänderung im Haushaltsjahr					Stand am 31.12. des Haushaltsjahres (Summe Sp.2 bis 7)	
	EUR		Vermögens- zugänge 3	Vermögens- abgänge 2)	Umbuchungen 4)	Zuschreibungen 6	Abschreibungen 3)	EUR	
	2	3	4	5	6	7	8		
002644/000 Heiligenholz - SOPO / 089911-000-01303/0001	1,00	0,00	0,00	0,00	0,00	0,00	0,00	0,00	1,00
002645/000 Herrenesch - SOPO / 089911-000-01673/0001	1,00	0,00	0,00	0,00	0,00	0,00	0,00	0,00	1,00
002646/000 Herrenfeld - SOPO / 089910-000-01297/0000	3.823,00	0,00	0,00	0,00	0,00	0,00	142,00	0,00	3.681,00
002647/000 Hirschlater Straße - SOPO / 089911-000-00018/0002	1,00	0,00	0,00	0,00	0,00	0,00	0,00	0,00	1,00
002648/000 Hirschlater Straße - SOPO / 089911-000-00054/0001	1,00	0,00	0,00	0,00	0,00	0,00	0,00	0,00	1,00
002649/000 Hirschlater Straße - SOPO / 089911-000-00312/0001	1,00	0,00	0,00	0,00	0,00	0,00	0,00	0,00	1,00
002650/000 Hirschlater Straße - SOPO / 089911-000-00312/0002	1,00	0,00	0,00	0,00	0,00	0,00	0,00	0,00	1,00
002651/000 Hohenreute - SOPO / 089910-000-02990/0000	1,00	0,00	0,00	0,00	0,00	0,00	0,00	0,00	1,00
002652/000 Holzreute - SOPO / 089910-000-02990/0000	1,00	0,00	0,00	0,00	0,00	0,00	0,00	0,00	1,00
002653/000 Höhenweg - SOPO / 089910-000-03611/0000	13.833,00	0,00	0,00	0,00	0,00	0,00	532,00	0,00	13.301,00
002654/000 Hügelstraße - SOPO / 089911-000-01075/0000	1,00	0,00	0,00	0,00	0,00	0,00	0,00	0,00	1,00
002655/000 Hügelstraße - SOPO / 089911-000-01084/0000	1,00	0,00	0,00	0,00	0,00	0,00	0,00	0,00	1,00
002656/000 Humboldtstraße - SOPO / 089910-000-00049/0000	1,00	0,00	0,00	0,00	0,00	0,00	0,00	0,00	1,00
002657/000 Humboldtstraße - SOPO / 089910-000-00049/0000	1,00	0,00	0,00	0,00	0,00	0,00	0,00	0,00	1,00
002658/000 Humpisstraße - SOPO / 089910-000-01022/0001	1,00	0,00	0,00	0,00	0,00	0,00	0,00	0,00	1,00
002659/000 Humpisstraße - SOPO / 089910-000-01022/0001	1,00	0,00	0,00	0,00	0,00	0,00	0,00	0,00	1,00
002660/000 Humpisstraße - SOPO / 089910-000-01023/0000	1,00	0,00	0,00	0,00	0,00	0,00	0,00	0,00	1,00
002661/000 Humpisstraße - SOPO / 089910-000-01027/0002	1,00	0,00	0,00	0,00	0,00	0,00	0,00	0,00	1,00
002662/000 Humpisstraße - SOPO / 089910-000-01249/0001	1,00	0,00	0,00	0,00	0,00	0,00	0,00	0,00	1,00
002663/000 Humpisstraße - SOPO / 089910-000-01322/0000	1,00	0,00	0,00	0,00	0,00	0,00	0,00	0,00	1,00
002664/000 Ilse-Essers-Straße - SOPO / 089910-000-00594/0007	7.633,00	0,00	0,00	0,00	0,00	0,00	254,00	0,00	7.379,00
002665/000 Im Bandstock - SOPO / 089911-000-00073/0000	1,00	0,00	0,00	0,00	0,00	0,00	0,00	0,00	1,00

Legende: 1) entspricht dem Stand zum 31.12. des Vorjahres, 2) Beinhaltet die Abgänge aus restbuchwerten aufgrund von Verkäufen, Schenkungen, Umstufungen/Umwidmungen von Straßen-Sacheinlagen in Beteiligungen usw.

3) einschl. außerordentlicher Abschreibungen, 4) In der Spalte werden Vermögensgegenstände auf andere Positionen der Übersicht abgebildet (z.B. von Nr. 2.8 nach Fertigstellung nach Nr. 2.3)



Anlagenbuchführung Vermögensübersicht

erstellt am: **05.03.2026 / 16:11:18**
 erstellt von: **Sylvia Welsch**
 erstellt für: **01 Meckenbeuren**
 Haushaltsjahr: **2023**

Eingeschränkt auf: Alle Anlagennummern, nur Typen Zuschuss und Beitrag

Vermögen Leistung Anlagennummer/-unternr	Stand am 01.01. des Haushaltsjahres 1)		Vermögensänderung im Haushaltsjahr					Stand am 31.12. des Haushaltsjahres (Summe Sp.2 bis 7)		
	EUR		Vermögens- zugänge 3	Vermögens- abgänge 2)	Umbuchungen 4)	Zuschreibungen 6	Abschreibungen 7)	EUR		
	2	1,00						3	4	5
002666/000 Im Brand - SOPO / 089910-000-00034/0000	1,00	0,00	0,00	0,00	0,00	0,00	0,00	0,00	0,00	1,00
002667/000 Im Eschle - SOPO / 089910-000-02240/0000	1,00	0,00	0,00	0,00	0,00	0,00	0,00	0,00	0,00	1,00
002668/000 Im Eschle - SOPO / 089910-000-02240/0000	1,00	0,00	0,00	0,00	0,00	0,00	0,00	0,00	0,00	1,00
002669/000 Im Eschle - SOPO / 089910-000-02240/0000	1,00	0,00	0,00	0,00	0,00	0,00	0,00	0,00	0,00	1,00
002670/000 Im Obstgarten - SOPO / 089910-000-01240/0015	44.886,00	0,00	0,00	0,00	0,00	0,00	0,00	1.662,00	0,00	43.224,00
002671/000 Im Sändler - SOPO / 089910-000-00550/0000	1,00	0,00	0,00	0,00	0,00	0,00	0,00	0,00	0,00	1,00
002672/000 Im Winkel - SOPO / 089910-000-01238/0004	774,00	0,00	0,00	0,00	0,00	0,00	0,00	387,00	0,00	387,00
002673/000 Im Winkel - SOPO / 089910-000-01239/0001	141.742,00	0,00	0,00	0,00	0,00	0,00	0,00	5.452,00	0,00	136.290,00
002674/000 Inselstraße - SOPO / 089910-000-01022/0000	1,00	0,00	0,00	0,00	0,00	0,00	0,00	0,00	0,00	1,00
002675/000 Inselstraße - SOPO / 089910-000-01024/0000	1,00	0,00	0,00	0,00	0,00	0,00	0,00	0,00	0,00	1,00
002676/000 Inselstraße - SOPO / 089910-000-01041/0000	1,00	0,00	0,00	0,00	0,00	0,00	0,00	0,00	0,00	1,00
002677/000 Inselstraße - SOPO / 089910-000-01312/0013	1,00	0,00	0,00	0,00	0,00	0,00	0,00	0,00	0,00	1,00
002678/000 Inselstraße - SOPO / 089910-000-01312/0014	1,00	0,00	0,00	0,00	0,00	0,00	0,00	0,00	0,00	1,00
002679/000 Inselstraße - SOPO / 089910-000-01312/0015	1,00	0,00	0,00	0,00	0,00	0,00	0,00	0,00	0,00	1,00
002680/000 Inselstraße - SOPO / 089910-000-01317/0001	1,00	0,00	0,00	0,00	0,00	0,00	0,00	0,00	0,00	1,00
002681/000 Inselstraße - SOPO / 089910-000-01318/0000	1,00	0,00	0,00	0,00	0,00	0,00	0,00	0,00	0,00	1,00
002682/000 Isenbachweg - SOPO / 089910-000-01542/0008	20.884,00	0,00	0,00	0,00	0,00	0,00	0,00	1.392,00	0,00	19.492,00
002683/000 Isenbachweg - SOPO / 089910-000-01542/0008	2.108,00	0,00	0,00	0,00	0,00	0,00	0,00	140,00	0,00	1.968,00
002684/000 Jahnweg - SOPO / 089911-000-01132/0000	1,00	0,00	0,00	0,00	0,00	0,00	0,00	0,00	0,00	1,00
002685/000 Jasminweg - SOPO / 089910-000-00065/0000	26.807,00	0,00	0,00	0,00	0,00	0,00	0,00	2.980,00	0,00	23.827,00
002686/000 Jasminweg - SOPO / 089910-000-00065/0000	881,00	0,00	0,00	0,00	0,00	0,00	0,00	96,00	0,00	785,00
002687/000 Jasminweg - SOPO / 089910-000-00065/0000	1.160,00	0,00	0,00	0,00	0,00	0,00	0,00	129,00	0,00	1.031,00

Legende: 1) entspricht dem Stand zum 31.12. des Vorjahres, 2) Beinhaltet die Abgänge aus restbuchwerten aufgrund von Verkäufen, Schenkungen, Umstufungen/Umwidmungen von Straßen-Sacheinlagen in Beteiligungen usw.

3) einschl. außerordentlicher Abschreibungen, 4) In der Spalte werden Umgliederungen bereits vorhandener Vermögensgegenstände auf andere Positionen der Übersicht abgebildet (z.B. von Nr. 2.8 nach Fertigstellung nach Nr. 2.3)



Anlagenbuchführung Vermögensübersicht

erstellt am: **05.03.2026 / 16:11:19**
 erstellt von: **Sylvia Welsch**
 erstellt für: **01 Meckenbeuren**
 Haushaltsjahr: **2023**

Eingeschränkt auf: Alle Anlagennummern, nur Typen Zuschuss und Beitrag

Vermögen Leistung Anlagennummer/-unternr	Stand am 01.01. des Haushaltsjahres 1)		Vermögensänderung im Haushaltsjahr					Stand am 31.12. des Haushaltsjahres (Summe Sp.2 bis 7)	
	EUR		Vermögens- zugänge 3	Vermögens- abgänge 2)	Umbuchungen 4)	Zuschreibungen 6	Abschreibungen 3)	EUR	
	2	3	4	5	6	7	8		
002688/000 Jasminweg - SOPO / 089910-000-00065/0000	3.648,00	0,00	0,00	0,00	0,00	0,00	405,00	3.243,00	
002689/000 Kapellenweg - SOPO / 089910-000-01539/0000	1,00	0,00	0,00	0,00	0,00	0,00	0,00	1,00	
002690/000 Karl-Fränkell-Ring - SOPO / 089910-000-00180/0034	4.815,00	0,00	0,00	0,00	0,00	0,00	179,00	4.636,00	
002691/000 Karl-Fränkell-Ring - SOPO / 089910-000-00180/0034	22.850,00	0,00	0,00	0,00	0,00	0,00	847,00	22.003,00	
002692/000 Karl-Fränkell-Ring - SOPO / 089910-000-00180/0034	3.367,00	0,00	0,00	0,00	0,00	0,00	125,00	3.242,00	
002693/000 Karl-Fränkell-Ring - SOPO / 089910-000-00180/0034	3.428,00	0,00	0,00	0,00	0,00	0,00	127,00	3.301,00	
002694/000 Karl-Fränkell-Ring - SOPO / 089910-000-00180/0034	248.145,00	0,00	0,00	0,00	0,00	0,00	9.190,00	238.955,00	
002695/000 Karl-Maybach-Straße - SOPO / 089910-000-00059/0000	12.403,00	0,00	0,00	0,00	0,00	0,00	6.209,00	6.194,00	
002696/000 Karlstraße - SOPO / 089910-000-00256/0000	1,00	0,00	0,00	0,00	0,00	0,00	0,00	1,00	
002697/000 Karlstraße - SOPO / 089910-000-00256/0000	1,00	0,00	0,00	0,00	0,00	0,00	0,00	1,00	
002698/000 Karpfenweg - SOPO / 089910-000-01216/0000	1,00	0,00	0,00	0,00	0,00	0,00	0,00	1,00	
002699/000 Kehlener Straße - SOPO / 089910-000-01059/0000	1,00	0,00	0,00	0,00	0,00	0,00	0,00	1,00	
002700/000 Kehlener Straße - SOPO / 089910-000-01059/0000	1,00	0,00	0,00	0,00	0,00	0,00	0,00	1,00	
002701/000 Kehlener Straße - SOPO / 089910-000-01059/0000	1,00	0,00	0,00	0,00	0,00	0,00	0,00	1,00	
002702/000 Kehlener Straße - SOPO / 089910-000-03465/0000	1,00	0,00	0,00	0,00	0,00	0,00	0,00	1,00	
002703/000 Kiefernweg - SOPO / 089911-000-00717/0001	1,00	0,00	0,00	0,00	0,00	0,00	0,00	1,00	
002704/000 Kirchweg - SOPO / 089911-000-00007/0000	1,00	0,00	0,00	0,00	0,00	0,00	0,00	1,00	
002705/000 Knellesberg - SOPO / 089910-000-03174/0000	1,00	0,00	0,00	0,00	0,00	0,00	0,00	1,00	
002706/000 Knellesberg - SOPO / 089910-000-03175/0000	1,00	0,00	0,00	0,00	0,00	0,00	0,00	1,00	
002707/000 Kratzerach - SOPO / 089910-000-01978/0004	1,00	0,00	0,00	0,00	0,00	0,00	0,00	1,00	
002708/000 Ländleweg - SOPO / 089911-000-00168/0000	1,00	0,00	0,00	0,00	0,00	0,00	0,00	1,00	
002709/000 Langenbacherstraße - SOPO / 089910-000-00281/0000	19,00	0,00	0,00	0,00	0,00	0,00	0,00	19,00	

Legende: 1) entspricht dem Stand zum 31.12. des Vorjahres, 2) Beinhaltet die Abgänge aus restbuchwerten aufgrund von Verkäufen, Schenkungen, Umstufungen/Umwidmungen von Straßen-Sacheinlagen in Beteiligungen usw.

3) einschl. außerordentlicher Abschreibungen, 4) In der Spalte werden Vermögensgegenstände auf andere Positionen der Übersicht abgebildet (z.B. von Nr. 2.8 nach Fertigstellung nach Nr. 2.3)



Anlagenbuchführung Vermögensübersicht

erstellt am: **05.03.2026 / 16:11:19**
 erstellt von: **Sylvia Welsch**
 erstellt für: **01 Meckenbeuren**
 Haushaltsjahr: **2023**

Eingeschränkt auf: Alle Anlagennummern, nur Typen Zuschuss und Beitrag

Vermögen Leistung Anlagennummer/-unternr	Stand am 01.01. des Haushaltsjahres 1)		Vermögensänderung im Haushaltsjahr					Stand am 31.12. des Haushaltsjahres (Summe Sp.2 bis 7)	
	EUR		Vermögens- zugänge 3	Vermögens- abgänge 2)	Umbuchungen 4)	Zuschreibungen 6	Abschreibungen 3)	EUR	
	2	19,00	EUR	EUR	EUR	EUR	EUR	7	8
002710/000 Langenbacherstraße - SOPO / 089910-000-00281/0000	1,00	1,00	0,00	0,00	0,00	0,00	0,00	0,00	19,00
002711/000 Langenbacherstraße - SOPO / 089910-000-00281/0000	1,00	1,00	0,00	0,00	0,00	0,00	0,00	0,00	1,00
002712/000 Langenbacherstraße - SOPO / 089910-000-00281/0000	1,00	1,00	0,00	0,00	0,00	0,00	0,00	0,00	1,00
002713/000 Langenreute - SOPO / 089910-000-01243/0002	92,027,00	92,027,00	0,00	0,00	0,00	0,00	0,00	3,539,00	88,488,00
002714/000 Langenreute - SOPO / 089910-000-03571/0000	441,345,00	441,345,00	0,00	0,00	0,00	0,00	0,00	16,975,00	424,370,00
002715/000 Lausbüchel - SOPO / 089910-000-01063/0000	39,581,00	39,581,00	0,00	0,00	0,00	0,00	0,00	2,198,00	37,383,00
002716/000 Leibnizstraße - SOPO / 089910-000-00048/0000	1,00	1,00	0,00	0,00	0,00	0,00	0,00	0,00	1,00
002717/000 Leimäckerstraße - SOPO / 089910-000-00400/0000	1,00	1,00	0,00	0,00	0,00	0,00	0,00	0,00	1,00
002718/000 Lenbacherstraße - SOPO / 089910-000-00328/0000	1,00	1,00	0,00	0,00	0,00	0,00	0,00	0,00	1,00
002719/000 Lerchenstraße - SOPO / 089910-000-01371/0000	1,00	1,00	0,00	0,00	0,00	0,00	0,00	0,00	1,00
002720/000 Lindauer Straße - SOPO / 089910-000-02550/0000	1,00	1,00	0,00	0,00	0,00	0,00	0,00	0,00	1,00
002721/000 Lindauer Straße - SOPO / 089910-000-02618/0000	1,00	1,00	0,00	0,00	0,00	0,00	0,00	0,00	1,00
002722/000 Lindauer Straße - SOPO / 089910-000-02623/0000	1,00	1,00	0,00	0,00	0,00	0,00	0,00	0,00	1,00
002723/000 Lindauer Straße - SOPO / 089910-000-02624/0000	1,00	1,00	0,00	0,00	0,00	0,00	0,00	0,00	1,00
002724/000 Lindberghstraße - SOPO / 089910-000-00270/0000	1,00	1,00	0,00	0,00	0,00	0,00	0,00	0,00	1,00
002725/000 Lindberghstraße - SOPO / 089910-000-00270/0000	1,00	1,00	0,00	0,00	0,00	0,00	0,00	0,00	1,00
002726/000 Lindberghstraße - SOPO / 089910-000-00270/0000	1,00	1,00	0,00	0,00	0,00	0,00	0,00	0,00	1,00
002727/000 Lindberghstraße - SOPO / 089910-000-00275/0005	1,00	1,00	0,00	0,00	0,00	0,00	0,00	0,00	1,00
002728/000 Lindenstraße - SOPO / 089911-000-00704/0000	1,00	1,00	0,00	0,00	0,00	0,00	0,00	0,00	1,00
002729/000 Ludwig-Richter-Straße - SOPO / 089910-000-00295/0000	1,00	1,00	0,00	0,00	0,00	0,00	0,00	0,00	1,00
002730/000 Madenreute - SOPO / 089910-000-03159/0000	2,499,00	2,499,00	0,00	0,00	0,00	0,00	0,00	499,00	2,000,00

Legende: 1) entspricht dem Stand zum 31.12. des Vorjahres, 2) Beinhaltet die Abgänge aus restbuchwerten aufgrund von Verkäufen, Schenkungen, Umstufungen/Umwidmungen von Straßen-Sacheinlagen in Beteiligungen usw.

3) einschl. außerordentlicher Abschreibungen, 4) In der Spalte werden Ungliederungen bereits vorhandener Vermögensgegenstände auf andere Positionen der Übersicht abgebildet (z.B. von Nr. 2.8 nach Fertigstellung nach Nr. 2.3)



Anlagenbuchführung Vermögensübersicht

erstellt am: **05.03.2026 / 16:11:19**
 erstellt von: **Sylvia Welsler**
 erstellt für: **01 Meckenbeuren**
 Haushaltsjahr: **2023**

Eingeschränkt auf: Alle Anlagennummern, nur Typen Zuschuss und Beitrag

Vermögen Leistung Anlagennummer/-unternr	Stand am 01.01. des Haushaltsjahres 1)		Vermögensänderung im Haushaltsjahr								Stand am 31.12. des Haushaltsjahres (Summe Sp.2 bis 7)			
	EUR		Vermögens- zugänge 3		Vermögens- abgänge 2)		Umbuchungen 4)		Zuschreibungen 6		Abschreibungen 7)		EUR	
	2	3	4	5	6	7	8							
002731/000 Mahdenäcker - SOPO / 089910-000-01690/0000	1,00	0,00	0,00	0,00	0,00	0,00	0,00	0,00	0,00	0,00	0,00	0,00	1,00	
002732/000 Margarete-Stieff-Straße - SOPO / 089910-000-02010/0000	34.704,00	0,00	0,00	0,00	0,00	0,00	0,00	0,00	0,00	1.736,00	0,00	0,00	32.968,00	
002733/000 Mariabrunner Straße - SOPO / 089911-000-01704/0000	1,00	0,00	0,00	0,00	0,00	0,00	0,00	0,00	0,00	0,00	0,00	0,00	1,00	
002734/000 Maria-Montessorri-Weg - SOPO / 089910-000-02735/0039	5.725,00	0,00	0,00	0,00	0,00	0,00	0,00	0,00	0,00	357,00	0,00	0,00	5.368,00	
002735/000 Maria-Montessorri-Weg - SOPO / 089910-000-02735/0040	2.887,00	0,00	0,00	0,00	0,00	0,00	0,00	0,00	0,00	181,00	0,00	0,00	2.706,00	
002736/000 Maria-Montessorri-Weg - SOPO / 089910-000-02735/0042	8.906,00	0,00	0,00	0,00	0,00	0,00	0,00	0,00	0,00	557,00	0,00	0,00	8.349,00	
002737/000 Maria-Montessorri-Weg - SOPO / 089910-000-02735/0042	1.878,00	0,00	0,00	0,00	0,00	0,00	0,00	0,00	0,00	118,00	0,00	0,00	1.760,00	
002738/000 Maria-Montessorri-Weg - SOPO / 089910-000-02735/0042	9.379,00	0,00	0,00	0,00	0,00	0,00	0,00	0,00	0,00	586,00	0,00	0,00	8.793,00	
002739/000 Maria-Montessorri-Weg - SOPO / 089910-000-02735/0042	1.978,00	0,00	0,00	0,00	0,00	0,00	0,00	0,00	0,00	123,00	0,00	0,00	1.855,00	
002740/000 Marienstraße - SOPO / 089910-000-00290/0000	1,00	0,00	0,00	0,00	0,00	0,00	0,00	0,00	0,00	0,00	0,00	0,00	1,00	
002741/000 Marienstraße - SOPO / 089910-000-00290/0000	1,00	0,00	0,00	0,00	0,00	0,00	0,00	0,00	0,00	0,00	0,00	0,00	1,00	
002742/000 Marienstraße - SOPO / 089910-000-00291/0024	1,00	0,00	0,00	0,00	0,00	0,00	0,00	0,00	0,00	0,00	0,00	0,00	1,00	
002743/000 Marienstraße - SOPO / 089910-000-00291/0046	1,00	0,00	0,00	0,00	0,00	0,00	0,00	0,00	0,00	0,00	0,00	0,00	1,00	
002744/000 Martin-Luther-Weg - SOPO / 089911-000-00693/0006	1,00	0,00	0,00	0,00	0,00	0,00	0,00	0,00	0,00	0,00	0,00	0,00	1,00	
002745/000 Matthias-Erzberger-Straße - SOPO / 089911-000-00887/0000	13.149,00	0,00	0,00	0,00	0,00	0,00	0,00	0,00	0,00	821,00	0,00	0,00	12.328,00	

Legende: 1) entspricht dem Stand zum 31.12. des Vorjahres, 2) Beinhaltet die Abgänge aus restbuchwerten aufgrund von Verkäufen, Schenkungen, Umstufungen/Umwidmungen von Straßen/Sacheinlagen in Beteiligungen usw.

3) einschl. außerordentlicher Abschreibungen, 4) In der Spalte werden Ungliederungen bereits vorhandener Vermögensgegenstände auf andere Positionen der Übersicht abgebildet (z.B. von Nr. 2.8 nach Fertigstellung nach Nr. 2.3)



Anlagenbuchführung Vermögensübersicht

erstellt am: **05.03.2026 / 16:11:19**
 erstellt von: **Sylvia Welsch**
 erstellt für: **01 Meckenbeuren**
 Haushaltsjahr: **2023**

Eingeschränkt auf: Alle Anlagennummern, nur Typen Zuschuss und Beitrag

Vermögen Leistung Anlagennummer/-unternr	Stand am 01.01. des Haushaltsjahres 1)		Vermögensänderung im Haushaltsjahr					Stand am 31.12. des Haushaltsjahres (Summe Sp.2 bis 7)	
	EUR		Vermögens- zugänge 3	Vermögens- abgänge 2)	Umbuchungen 4)	Zuschreibungen	Abschreibungen 3)	EUR	
	2	3	4	5	6	7	8		
002746/000 Matthias-Erzberger-Straße - SOPO / 089911-000-00887/0000	37.952,00	0,00	0,00	0,00	0,00	0,00	2.371,00	35.581,00	
002747/000 Matthias-Erzberger-Straße - SOPO / 089911-000-00887/0022	11.513,00	0,00	0,00	0,00	0,00	0,00	719,00	10.794,00	
002748/000 Matthias-Erzberger-Straße - SOPO / 089911-000-00887/0023	1.360,00	0,00	0,00	0,00	0,00	0,00	84,00	1.276,00	
002749/000 Mautweg - SOPO / 089911-000-00709/0000	1,00	0,00	0,00	0,00	0,00	0,00	0,00	1,00	
002750/000 Max-Eyth-Straße - SOPO / 089911-000-00888/0002	1,00	0,00	0,00	0,00	0,00	0,00	0,00	1,00	
002751/000 Max-Eyth-Straße - SOPO / 089911-000-00888/0002	1,00	0,00	0,00	0,00	0,00	0,00	0,00	1,00	
002752/000 Max-Eyth-Straße - SOPO / 089911-000-00888/0002	1,00	0,00	0,00	0,00	0,00	0,00	0,00	1,00	
002753/000 Max-Eyth-Straße - SOPO / 089911-000-00888/0002	1,00	0,00	0,00	0,00	0,00	0,00	0,00	1,00	
002754/000 Max-Eyth-Straße - SOPO / 089911-000-01077/0000	1,00	0,00	0,00	0,00	0,00	0,00	0,00	1,00	
002755/000 Max-Reger-Straße - SOPO / 089910-000-00069/0002	1,00	0,00	0,00	0,00	0,00	0,00	0,00	1,00	
002756/000 Max-Reger-Straße - SOPO / 089910-000-00079/0000	1,00	0,00	0,00	0,00	0,00	0,00	0,00	1,00	
002757/000 Max-Reger-Straße - SOPO / 089910-000-00079/0000	1,00	0,00	0,00	0,00	0,00	0,00	0,00	1,00	
002758/000 Meckenbeurer Bach - SOPO / 089910-000-00551/0000	1,00	0,00	0,00	0,00	0,00	0,00	0,00	1,00	
002759/000 Meckenbeurer Wiesen - SOPO / 089910-000-00150/0000	1,00	0,00	0,00	0,00	0,00	0,00	0,00	1,00	
002760/000 Meckenbeurer Wiesen - SOPO / 089910-000-00150/0000	1,00	0,00	0,00	0,00	0,00	0,00	0,00	1,00	
002761/000 Merianstraße - SOPO / 089910-000-00049/0002	52.274,00	0,00	0,00	0,00	0,00	0,00	1.803,00	50.471,00	
002762/000 Montfortstraße - SOPO / 089910-000-01319/0000	1,00	0,00	0,00	0,00	0,00	0,00	0,00	1,00	
002763/000 Moosstraße - SOPO / 089911-000-00977/0022	1,00	0,00	0,00	0,00	0,00	0,00	0,00	1,00	

Legende: 1) entspricht dem Stand zum 31.12. des Vorjahres, 2) Beinhaltet die Abgänge aus restbuchwerten aufgrund von Verkäufen, Schenkungen, Umstufungen/Umwidmungen von Straßen/Sacheinlagen in Beteiligungen usw.

3) einschl. außerordentlicher Abschreibungen, 4) In der Spalte werden Vermögensgegenstände auf andere Positionen der Übersicht abgebildet (z.B. von Nr. 2.8 nach Fertigstellung nach Nr. 2.3)



Anlagenbuchführung Vermögensübersicht

erstellt am: **05.03.2026 / 16:11:19**
erstellt von: **Sylvia Welsler**
erstellt für: **01 Meckenbeuren**
Haushaltsjahr: **2023**

Eingeschränkt auf: Alle Anlagennummern, nur Typen Zuschuss und Beitrag

Vermögen Leistung Anlagennummer/-unternr	Stand am 01.01. des Haushaltsjahres 1)		Vermögensänderung im Haushaltsjahr					Stand am 31.12. des Haushaltsjahres (Summe Sp.2 bis 7)	
	EUR		Vermögens- zugänge	Vermögens- abgänge	Umbuchungen	Zuschreibungen	Abschreibungen	EUR	
	2	3	4	5	6	7	8		
1									
002764/000 Moosstraße - SOPO / 089911-000-01087/0004	1,00	0,00	0,00	0,00	0,00	0,00	0,00	0,00	1,00
002765/000 Moosstraße - SOPO / 089911-000-01089/0000	1,00	0,00	0,00	0,00	0,00	0,00	0,00	0,00	1,00
002766/000 Moosstraße - SOPO / 089911-000-01094/0001	1,00	0,00	0,00	0,00	0,00	0,00	0,00	0,00	1,00
002767/000 Moosstraße - SOPO / 089911-000-01171/0000	1,00	0,00	0,00	0,00	0,00	0,00	0,00	0,00	1,00
002768/000 Moosstraße - SOPO / 089911-000-01798/0000	1,00	0,00	0,00	0,00	0,00	0,00	0,00	0,00	1,00
002769/000 Moosstraße - SOPO / 089911-000-01824/0000	1,00	0,00	0,00	0,00	0,00	0,00	0,00	0,00	1,00
002770/000 Moosstraße - SOPO / 089911-000-01837/0000	1,00	0,00	0,00	0,00	0,00	0,00	0,00	0,00	1,00
002771/000 Moosstraße - SOPO / 089911-000-01899/0000	1,00	0,00	0,00	0,00	0,00	0,00	0,00	0,00	1,00
002772/000 Mühlentweg - SOPO / 089910-000-03104/0000	1,00	0,00	0,00	0,00	0,00	0,00	0,00	0,00	1,00
002773/000 Nach Fünfhefen - SOPO / 089910-000-01743/0000	1,00	0,00	0,00	0,00	0,00	0,00	0,00	0,00	1,00
002774/000 Nach Hübschenberg - SOPO / 089910-000-03213/0000	1,00	0,00	0,00	0,00	0,00	0,00	0,00	0,00	1,00
002775/000 Nach Oberbaumgarten - SOPO - 089911-000-00701/0001	1,00	0,00	0,00	0,00	0,00	0,00	0,00	0,00	1,00
002776/000 Nach Schwarzenbach - SOPO / 089910-000-02935/0000	1,00	0,00	0,00	0,00	0,00	0,00	0,00	0,00	1,00
002777/000 Nach Schwarzenbach - SOPO / 089910-000-02935/0000	1,00	0,00	0,00	0,00	0,00	0,00	0,00	0,00	1,00
002778/000 Nach Untertenmoos - SOPO / 089910-000-03153/0000	1,00	0,00	0,00	0,00	0,00	0,00	0,00	0,00	1,00
002779/000 Nach Untertenmoos SOPO / 089910-000-03153/0000	1,00	0,00	0,00	0,00	0,00	0,00	0,00	0,00	1,00
002780/000 Nelkenstraße - SOPO / 089911-000-00977/0010	1,00	0,00	0,00	0,00	0,00	0,00	0,00	0,00	1,00
002781/000 Neuhaldenstraße - SOPO / 089910-000-00177/0000	1,00	0,00	0,00	0,00	0,00	0,00	0,00	0,00	1,00

Legende: 1) entspricht dem Stand zum 31.12. des Vorjahres, 2) Beinhaltet die Abgänge aus restbuchwerten aufgrund von Verkäufen, Schenkungen, Umstufungen/Umwidmungen von Straßen-Sacheinlagen in Beteiligungen usw.

3) einschl. außerordentlicher Abschreibungen, 4) In der Spalte werden Vermögensgegenstände auf andere Positionen der Übersicht abgebildet (z.B. von Nr. 2.8 nach Fertigstellung nach Nr. 2.3)



Anlagenbuchführung Vermögensübersicht

erstellt am: **05.03.2026 / 16:11:20**
 erstellt von: **Sylvia Welsch**
 erstellt für: **01 Mecklenburgen**
 Haushaltsjahr: **2023**

Eingeschränkt auf: Alle Anlagennummern, nur Typen Zuschuss und Beitrag

Vermögen Leistung Anlagennummer/-unternr	Stand am 01.01. des Haushaltsjahres 1)		Vermögensänderung im Haushaltsjahr					Stand am 31.12. des Haushaltsjahres (Summe Sp.2 bis 7)	
	EUR		Vermögens- zugänge 3	Vermögens- abgänge 2)	Umbuchungen 4)	Zuschreibungen 6	Abschreibungen 7)	EUR	
	2	3						4	5
002782/000 Oberegert - SOPO / 089910-000-01272/0003	10.822,00	0,00	0,00	0,00	0,00	0,00	0,00	401,00	10.421,00
002783/000 Oberegert - SOPO / 089910-000-01274/0014	54.650,00	0,00	0,00	0,00	0,00	0,00	0,00	2.024,00	52.626,00
002784/000 Otto-Dix-Weg - SOPO / 089910-000-00360/0030	1.607,00	0,00	0,00	0,00	0,00	0,00	0,00	532,00	1.075,00
002785/000 Palmstraße - SOPO / 089910-000-01311/0009	1,00	0,00	0,00	0,00	0,00	0,00	0,00	0,00	1,00
002786/000 Palmstraße - SOPO / 089910-000-01316/0000	1,00	0,00	0,00	0,00	0,00	0,00	0,00	0,00	1,00
002787/000 Panoramastraße - SOPO / 089910-000-03111/0000	1,00	0,00	0,00	0,00	0,00	0,00	0,00	0,00	1,00
002788/000 Panoramastraße - SOPO / 089910-000-01316/0000	14.569,00	0,00	0,00	0,00	0,00	0,00	0,00	2.915,00	11.654,00
002789/000 Paul-Klee-Weg - SOPO / 089910-000-00322/0000	1,00	0,00	0,00	0,00	0,00	0,00	0,00	0,00	1,00
002790/000 Pfänderstraße - SOPO / 089910-000-00188/0001	1,00	0,00	0,00	0,00	0,00	0,00	0,00	0,00	1,00
002791/000 Pfänderstraße - SOPO / 089910-000-00188/0001	1,00	0,00	0,00	0,00	0,00	0,00	0,00	0,00	1,00
002792/000 Pfauenweg - SOPO / 089911-000-00428/0003	1,00	0,00	0,00	0,00	0,00	0,00	0,00	0,00	1,00
002793/000 Pferchweg - SOPO / 089911-000-01082/0000	1,00	0,00	0,00	0,00	0,00	0,00	0,00	0,00	1,00
002794/000 Pflingstweider Straße - SOPO / 089911-000-01138/0002	1,00	0,00	0,00	0,00	0,00	0,00	0,00	0,00	1,00
002795/000 Ravensburger Straße - SOPO / 089910-000-00215/0000	1,00	0,00	0,00	0,00	0,00	0,00	0,00	0,00	1,00
002796/000 Ravensburger Straße - SOPO / 089910-000-00216/0000	1,00	0,00	0,00	0,00	0,00	0,00	0,00	0,00	1,00
002797/000 Ravensburger Straße - SOPO / 089910-000-00243/0000	1,00	0,00	0,00	0,00	0,00	0,00	0,00	0,00	1,00
002798/000 Ravensburger Straße - SOPO / 089910-000-00244/0000	1,00	0,00	0,00	0,00	0,00	0,00	0,00	0,00	1,00
002799/000 Ravensburger Straße - SOPO / 089910-000-00245/0000	1,00	0,00	0,00	0,00	0,00	0,00	0,00	0,00	1,00
002800/000 Rebenweg - SOPO / 089911-000-00995/0000	1,00	0,00	0,00	0,00	0,00	0,00	0,00	0,00	1,00
002801/000 Rebgrärten - SOPO / 089910-000-03106/0000	3.940,00	0,00	0,00	0,00	0,00	0,00	0,00	0,00	3.150,00
002802/000 Rebgrärten - SOPO / 089910-000-03106/0022	526,00	0,00	0,00	0,00	0,00	0,00	0,00	106,00	420,00
002803/000 Rebleweither - SOPO / 089910-000-00542/0020	34.759,00	0,00	0,00	0,00	0,00	0,00	0,00	4.966,00	29.793,00

Legende: 1) entspricht dem Stand zum 31.12. des Vorjahres, 2) Beinhaltet die Abgänge aus restbuchwerten aufgrund von Verkäufen, Schenkungen, Umstufungen/Umwidmungen von Straßen-Sacheinlagen in Beteiligungen usw.

3) einschl. außerordentlicher Abschreibungen, 4) In der Spalte werden Vermögensgegenstände auf andere Positionen der Übersicht abgebildet (z.B. von Nr. 2.8 nach Fertigstellung nach Nr. 2.3)



Anlagenbuchführung Vermögensübersicht

erstellt am: **05.03.2026 / 16:11:20**
 erstellt von: **Sylvia Welsch**
 erstellt für: **01 Mecklenbeuren**
 Haushaltsjahr: **2023**

Eingeschränkt auf: Alle Anlagennummern, nur Typen Zuschuss und Beitrag

Vermögen Leistung Anlagennummer/-unternr	Stand am 01.01. des Haushaltsjahres 1)		Vermögensänderung im Haushaltsjahr					Stand am 31.12. des Haushaltsjahres (Summe Sp.2 bis 7)	
	EUR		Vermögens- zugänge 3	Vermögens- abgänge 2)	Umbuchungen 4)	Zuschreibungen	Abschreibungen 3)	EUR	
	2	3	4	5	6	7	8		
002804/000 Rebleweither - SOPO / 089910-000-00542/0020	4.431,00	0,00	0,00	0,00	0,00	0,00	634,00	3.797,00	
002805/000 Rehwinkel - SOPO / 089911-000-00432/0001	1,00	0,00	0,00	0,00	0,00	0,00	0,00	1,00	
002806/000 Rehwinkel - SOPO / 089911-000-00437/0000	1,00	0,00	0,00	0,00	0,00	0,00	0,00	1,00	
002807/000 Rembrandtweg - SOPO / 089910-000-00322/0001	1,00	0,00	0,00	0,00	0,00	0,00	0,00	1,00	
002808/000 Resedenweg - SOPO / 089911-000-00921/0000	1,00	0,00	0,00	0,00	0,00	0,00	0,00	1,00	
002809/000 Reithenberg - SOPO / 089910-000-00733/0000	1,00	0,00	0,00	0,00	0,00	0,00	0,00	1,00	
002810/000 Reute - SOPO / 089911-000-01049/0000	1,00	0,00	0,00	0,00	0,00	0,00	0,00	1,00	
002811/000 Richard-Wagner-Straße - SOPO / 089910-000-00742/0000	1,00	0,00	0,00	0,00	0,00	0,00	0,00	1,00	
002812/000 Richthofenstraße - SOPO / 089910-000-00199/0000	1,00	0,00	0,00	0,00	0,00	0,00	0,00	1,00	
002813/000 Ried - SOPO / 089910-000-00266/0000	1,00	0,00	0,00	0,00	0,00	0,00	0,00	1,00	
002814/000 Riedweg - SOPO / 089910-000-00030/0000	1,00	0,00	0,00	0,00	0,00	0,00	0,00	1,00	
002815/000 Ringstraße - SOPO / 089911-000-01102/0000	1,00	0,00	0,00	0,00	0,00	0,00	0,00	1,00	
002816/000 Robert-Bosch-Straße - SOPO / 089911-000-00896/0001	7.244,00	0,00	0,00	0,00	0,00	0,00	452,00	6.792,00	
002817/000 Robert-Bosch-Straße - SOPO / 089911-000-00897/0000	1,00	0,00	0,00	0,00	0,00	0,00	0,00	1,00	
002818/000 Rohräcker, Vollochstraße - SOPO / 089911-000-00180/0000	1,00	0,00	0,00	0,00	0,00	0,00	0,00	1,00	
002819/000 Rosenstraße - SOPO / 089911-000-01767/0000	1,00	0,00	0,00	0,00	0,00	0,00	0,00	1,00	
002820/000 Rosenstraße - SOPO / 089911-000-01767/0000	1,00	0,00	0,00	0,00	0,00	0,00	0,00	1,00	
002821/000 Rosenstraße - SOPO / 089911-000-01767/0000	1,00	0,00	0,00	0,00	0,00	0,00	0,00	1,00	
002822/000 Rosenstraße - SOPO / 089911-000-01767/0000	1,00	0,00	0,00	0,00	0,00	0,00	0,00	1,00	
002823/000 Rubensweg - SOPO / 089910-000-00360/0001	2.288,00	0,00	0,00	0,00	0,00	0,00	759,00	1.529,00	

Legende: 1) entspricht dem Stand zum 31.12. des Vorjahres, 2) Beinhaltet die Abgänge aus restbuchwerten aufgrund von Verkäufen, Schenkungen, Umstufungen/Umwidmungen von Straßen/Sacheinlagen in Beteiligungen usw.

3) einschl. außerordentlicher Abschreibungen, 4) In der Spalte werden Ungliederungen bereits vorhandener Vermögensgegenstände auf andere Positionen der Übersicht abgebildet (z.B. von Nr. 2.8 nach Fertigstellung nach Nr. 2.3)



Anlagenbuchführung Vermögensübersicht

erstellt am: **05.03.2026 / 16:11:20**
 erstellt von: **Sylvia Welsler**
 erstellt für: **01 Meckenbeuren**
 Haushaltsjahr: **2023**

Eingeschränkt auf: Alle Anlagennummern, nur Typen Zuschuss und Beitrag

Vermögen Leistung Anlagennummer/-unternr	Stand am 01.01. des Haushaltsjahres 1)		Vermögensänderung im Haushaltsjahr					Stand am 31.12. des Haushaltsjahres (Summe Sp.2 bis 7)	
	EUR		Vermögens- zugänge 3	Vermögens- abgänge 2)	Umbuchungen 4)	Zuschreibungen 6	Abschreibungen 7	EUR	
	2	3	4	5	6	7	8		
002824/000 Samtlehofer Straße - SOPO / 089911-000-00066/0001	1,00	0,00	0,00	0,00	0,00	0,00	0,00	0,00	1,00
002825/000 Samtlehofer Straße - SOPO / 089911-000-00070/0000	1,00	0,00	0,00	0,00	0,00	0,00	0,00	0,00	1,00
002826/000 Sanddornweg - SOPO / 089910-000-00067/0008	1,00	0,00	0,00	0,00	0,00	0,00	0,00	0,00	1,00
002827/000 Säntisstraße - SOPO / 089910-000-00170/0003	1,00	0,00	0,00	0,00	0,00	0,00	0,00	0,00	1,00
002828/000 Säntisstraße - SOPO / 089910-000-00170/0003	1,00	0,00	0,00	0,00	0,00	0,00	0,00	0,00	1,00
002829/000 Sattlerweg -SOPO /089910-000-03421/0000	1,00	0,00	0,00	0,00	0,00	0,00	0,00	0,00	1,00
002830/000 Schachenstraße - SOPO / 089911-000-00895/0000	1,00	0,00	0,00	0,00	0,00	0,00	0,00	0,00	1,00
002831/000 Schenkendorfststraße - SOPO / 089910-000-00561/0000	1,00	0,00	0,00	0,00	0,00	0,00	0,00	0,00	1,00
002832/000 Schenkendorfststraße - SOPO / 089910-000-00561/0000	1,00	0,00	0,00	0,00	0,00	0,00	0,00	0,00	1,00
002833/000 Schillerstraße - SOPO / 089910-000-00606/0000	1,00	0,00	0,00	0,00	0,00	0,00	0,00	0,00	1,00
002834/000 Schillerstraße - SOPO / 089910-000-00606/0000	1,00	0,00	0,00	0,00	0,00	0,00	0,00	0,00	1,00
002835/000 Schillerstraße - SOPO / 089910-000-00606/0000	1,00	0,00	0,00	0,00	0,00	0,00	0,00	0,00	1,00
002836/000 Schlehenweg - SOPO / 089911-000-00927/0000	1,00	0,00	0,00	0,00	0,00	0,00	0,00	0,00	1,00
002837/000 Schlieienweg - SOPO / 089910-000-01227/0000	1,00	0,00	0,00	0,00	0,00	0,00	0,00	0,00	1,00
002838/000 Schmiedstraße -SOPO / 089910-000-01130/0000	2.413,00	0,00	0,00	0,00	0,00	0,00	0,00	2.412,00	1,00
002839/000 Schübelbeer - SOPO / 089911-000-01352/0000	1,00	0,00	0,00	0,00	0,00	0,00	0,00	0,00	1,00
002840/000 Schubertstraße - SOPO / 089910-000-00084/0000	1,00	0,00	0,00	0,00	0,00	0,00	0,00	0,00	1,00
002841/000 Schubertstraße - SOPO / 089910-000-00084/0000	1,00	0,00	0,00	0,00	0,00	0,00	0,00	0,00	1,00
002842/000 Schulstraße - SOPO / 089910-000-00234/0000	1,00	0,00	0,00	0,00	0,00	0,00	0,00	0,00	1,00
002843/000 Schulstraße - SOPO / 089910-000-00234/0000	1,00	0,00	0,00	0,00	0,00	0,00	0,00	0,00	1,00

Legende: 1) entspricht dem Stand zum 31.12. des Vorjahres, 2) Beinhaltet die Abgänge aus restbuchwerten aufgrund von Verkäufen, Schenkungen, Umstufungen/Umwidmungen von Straßen,Sacheinlagen in Beteiligungen usw.

3) einschl. außerordentlicher Abschreibungen, 4) In der Spalte werden Ungliederungen bereits vorhandener Vermögensgegenstände auf andere Positionen der Übersicht abgebildet (z.B. von Nr. 2.8 nach Fertigstellung nach Nr. 2.3)



Anlagenbuchführung Vermögensübersicht

erstellt am: **05.03.2026 / 16:11:20**
 erstellt von: **Sylvia Welsch**
 erstellt für: **01 Meckenbeuren**
 Haushaltsjahr: **2023**

Eingeschränkt auf: Alle Anlagennummern, nur Typen Zuschuss und Beitrag

Vermögen Leistung Anlagennummer/-unternr	Stand am 01.01. des Haushaltsjahres 1)		Vermögensänderung im Haushaltsjahr					Stand am 31.12. des Haushaltsjahres (Summe Sp.2 bis 7)	
	EUR		Vermögens- zugänge 3	Vermögens- abgänge 2)	Umbuchungen 4)	Zuschreibungen	Abschreibungen 3)	EUR	
	2	3	4	5	6	7	8		
002844/000 Schumannstraße - SOPO / 089910-000-00736/0000	1,00	0,00	0,00	0,00	0,00	0,00	0,00	0,00	1,00
002845/000 Schuppenwies - SOPO / 089911-000-01679/0000	1,00	0,00	0,00	0,00	0,00	0,00	0,00	0,00	1,00
002846/000 Schussenstraße - SOPO / 089911-000-00701/0000	1,00	0,00	0,00	0,00	0,00	0,00	0,00	0,00	1,00
002847/000 Schusterstraße - SOPO / 089910-000-03419/0000	1,00	0,00	0,00	0,00	0,00	0,00	0,00	0,00	1,00
002848/000 Schusterstraße - SOPO / 089910-000-03452/0000	1,00	0,00	0,00	0,00	0,00	0,00	0,00	0,00	1,00
002849/000 Schusterstraße - SOPO / 089910-000-03453/0000	1,00	0,00	0,00	0,00	0,00	0,00	0,00	0,00	1,00
002850/000 Schwarzenbach - SOPO / 089910-000-02910/0000	1,00	0,00	0,00	0,00	0,00	0,00	0,00	0,00	1,00
002851/000 Seestraße - SOPO / 089911-000-00902/0017	1,00	0,00	0,00	0,00	0,00	0,00	0,00	0,00	1,00
002852/000 Seewaldweg - SOPO / 089911-000-00713/0000	1,00	0,00	0,00	0,00	0,00	0,00	0,00	0,00	1,00
002853/000 Senglingen - SOPO / 089910-000-02829/0000	1,00	0,00	0,00	0,00	0,00	0,00	0,00	0,00	1,00
002854/000 Senglingen - SOPO / 089910-000-02829/0000	1,00	0,00	0,00	0,00	0,00	0,00	0,00	0,00	1,00
002855/000 Senglingen - SOPO / 089910-000-02832/0000	1,00	0,00	0,00	0,00	0,00	0,00	0,00	0,00	1,00
002856/000 Sichelweg - SOPO / 089911-000-01075/0021	5.762,00	0,00	0,00	0,00	0,00	0,00	0,00	823,00	4.939,00
002857/000 Sieger-Köder-Weg - SOPO / 089911-000-01075/0021	277.886,00	0,00	0,00	0,00	0,00	0,00	0,00	8.798,00	269.088,00
002858/000 Siggenweilerstraße - SOPO / 089910-000-02413/0000	1,00	0,00	0,00	0,00	0,00	0,00	0,00	0,00	1,00
002859/000 Siggenweilerstraße - SOPO / 089910-000-02416/0000	1,00	0,00	0,00	0,00	0,00	0,00	0,00	0,00	1,00
002860/000 Siggenweilerstraße - SOPO / 089910-000-02416/0001	1,00	0,00	0,00	0,00	0,00	0,00	0,00	0,00	1,00
002861/000 Siggenweilerstraße - SOPO / 089910-000-02421/0000	1,00	0,00	0,00	0,00	0,00	0,00	0,00	0,00	1,00
002862/000 Siggenweilerstraße - SOPO / 089910-000-02422/0000	1,00	0,00	0,00	0,00	0,00	0,00	0,00	0,00	1,00
002863/000 Siggenweilerstraße - SOPO / 089910-000-02515/0000	1,00	0,00	0,00	0,00	0,00	0,00	0,00	0,00	1,00
002864/000 Siggenweilerstraße - SOPO / 089910-000-03104/0005	1,00	0,00	0,00	0,00	0,00	0,00	0,00	0,00	1,00
002865/000 Sömmerringstraße - SOPO / 089911-000-00885/0000	1,00	0,00	0,00	0,00	0,00	0,00	0,00	0,00	1,00

Legende: 1) entspricht dem Stand zum 31.12. des Vorjahres, 2) Beinhaltet die Abgänge aus restbuchwerten aufgrund von Verkäufen, Schenkungen, Umstufungen/Umwidmungen von Straßen-Sacheinlagen in Beteiligungen usw.

3) einschl. außerordentlicher Abschreibungen, 4) In der Spalte werden Vermögensgegenstände auf andere Positionen der Übersicht abgebildet (z.B. von Nr. 2.8 nach Fertigstellung nach Nr. 2.3)



Anlagenbuchführung Vermögensübersicht

erstellt am: **05.03.2026 / 16:11:21**
 erstellt von: **Sylvia Welsch**
 erstellt für: **01 Meckenbeuren**
 Haushaltsjahr: **2023**

Eingeschränkt auf: Alle Anlagennummern, nur Typen Zuschuss und Beitrag

Vermögen Leistung Anlagennummer/-unternr	Stand am 01.01. des Haushaltsjahres 1)		Vermögensänderung im Haushaltsjahr					Stand am 31.12. des Haushaltsjahres (Summe Sp.2 bis 7)	
	EUR		Vermögens- zugänge 3	Vermögens- abgänge 2)	Umbuchungen 4)	Zuschreibungen	Abschreibungen 3)	EUR	
	2	3	4	5	6	7	8		
002866/000 Sonnenstraße - SOPO / 089911-000-01056/0000	1,00	0,00	0,00	0,00	0,00	0,00	0,00	0,00	1,00
002867/000 Staufenstraße - SOPO / 089910-000-01350/0000	1,00	0,00	0,00	0,00	0,00	0,00	0,00	0,00	1,00
002868/000 Staufenstraße - SOPO / 089910-000-01350/0000	1,00	0,00	0,00	0,00	0,00	0,00	0,00	0,00	1,00
002869/000 Steinackerweg - SOPO / 089911-000-00697/0000	1,00	0,00	0,00	0,00	0,00	0,00	0,00	0,00	1,00
002870/000 Straßacker Straße - SOPO / 089910-000-02389/0013	56.276,00	0,00	0,00	0,00	0,00	0,00	2.085,00	0,00	54.191,00
002871/000 Talstraße - SOPO / 089911-000-01101/0000	1,00	0,00	0,00	0,00	0,00	0,00	0,00	0,00	1,00
002872/000 Teitnanger Straße / 089910-000-01731/0001	1,00	0,00	0,00	0,00	0,00	0,00	0,00	0,00	1,00
002873/000 Teitnanger Straße / 089910-000-01731/0002	1,00	0,00	0,00	0,00	0,00	0,00	0,00	0,00	1,00
002874/000 Teitnanger Straße / 089910-000-01731/0004	1,00	0,00	0,00	0,00	0,00	0,00	0,00	0,00	1,00
002875/000 Teitnanger Straße - SOPO / 089910-000-01731/0005	1,00	0,00	0,00	0,00	0,00	0,00	0,00	0,00	1,00
002876/000 Teitnanger Straße / 089910-000-01731/0006	1,00	0,00	0,00	0,00	0,00	0,00	0,00	0,00	1,00
002877/000 Teitnanger Straße / 089910-000-01731/0007	1,00	0,00	0,00	0,00	0,00	0,00	0,00	0,00	1,00
002878/000 Teitnanger Straße / 089910-000-01731/0008	1,00	0,00	0,00	0,00	0,00	0,00	0,00	0,00	1,00
002879/000 Teitnanger Straße / 089910-000-01731/0009	37.425,00	0,00	0,00	0,00	0,00	0,00	1.290,00	0,00	36.135,00
002880/000 Teitnanger Straße / 089910-000-01913/0005	1,00	0,00	0,00	0,00	0,00	0,00	0,00	0,00	1,00
002881/000 Teitnanger Straße - SOPO / 089910-000-01913/0005	15.670,00	0,00	0,00	0,00	0,00	0,00	602,00	0,00	15.068,00
002882/000 Theodor-Heuss-Platz - SOPO / 089911-000-00859/0000	1,00	0,00	0,00	0,00	0,00	0,00	0,00	0,00	1,00
002883/000 Theodor-Heuss-Platz - SOPO / 089911-000-00859/0000	1,00	0,00	0,00	0,00	0,00	0,00	0,00	0,00	1,00
002884/000 Theodor-Heuss-Platz - SOPO / 089911-000-00859/0000	1,00	0,00	0,00	0,00	0,00	0,00	0,00	0,00	1,00
002885/000 Theodor-Heuss-Platz - SOPO / 089911-000-00859/0000	1,00	0,00	0,00	0,00	0,00	0,00	0,00	0,00	1,00
002886/000 Theodor-Heuss-Platz - SOPO / 089911-000-00859/0000	1,00	0,00	0,00	0,00	0,00	0,00	0,00	0,00	1,00
002887/000 Theodor-Heuss-Platz - SOPO / 089911-000-00859/0000	1,00	0,00	0,00	0,00	0,00	0,00	0,00	0,00	1,00

Legende: 1) entspricht dem Stand zum 31.12. des Vorjahres, 2) Beinhaltet die Abgänge aus restbuchwerten aufgrund von Verkäufen, Schenkungen, Umstufungen/Umwidmungen von Straßen-Sacheinlagen in Beteiligungen usw.

3) einschl. außerordentlicher Abschreibungen, 4) In der Spalte werden Vermögensgegenstände auf andere Positionen der Übersicht abgebildet (z.B. von Nr. 2.8 nach Fertigstellung nach Nr. 2.3)



Anlagenbuchführung Vermögensübersicht

erstellt am: **05.03.2026 / 16:11:21**
 erstellt von: **Sylvia Welsler**
 erstellt für: **01 Meckenbeuren**
 Haushaltsjahr: **2023**

Eingeschränkt auf: Alle Anlagennummern, nur Typen Zuschuss und Beitrag

Vermögen Leistung Anlagennummer/-unternr	Stand am 01.01. des Haushaltsjahres 1)		Vermögensänderung im Haushaltsjahr				Stand am 31.12. des Haushaltsjahres (Summe Sp.2 bis 7)		
	EUR		Vermögens- zugänge 3	Vermögens- abgänge 2)	Umbuchungen 4)	Zuschreibungen	Abschreibungen 3)	EUR	
	2	3	4	5	6	7	8		
002888/000 Theodor-Heuss-Platz - SOPO / 089911-000-00859/0000	1,00	0,00	0,00	0,00	0,00	0,00	0,00	0,00	1,00
002889/000 Theodor-Heuss-Platz - SOPO / 089911-000-00859/0000	1,00	0,00	0,00	0,00	0,00	0,00	0,00	0,00	1,00
002890/000 Theodor-Heuss-Platz - SOPO / 089911-000-00859/0000	1,00	0,00	0,00	0,00	0,00	0,00	0,00	0,00	1,00
002891/000 Theodor-Heuss-Platz - SOPO / 089911-000-00859/0000	1,00	0,00	0,00	0,00	0,00	0,00	0,00	0,00	1,00
002892/000 Theodor-Heuss-Platz - SOPO / 089911-000-00859/0000	1,00	0,00	0,00	0,00	0,00	0,00	0,00	0,00	1,00
002893/000 Tobelstraße - SOPO / 089911-000-01338/0000	1,00	0,00	0,00	0,00	0,00	0,00	0,00	0,00	1,00
002894/000 Töpferweg - SOPO / 089910-000-03445/0000	1,00	0,00	0,00	0,00	0,00	0,00	0,00	0,00	1,00
002895/000 Tunellweg - SOPO / 089911-000-01111/0004	1,00	0,00	0,00	0,00	0,00	0,00	0,00	0,00	1,00
002896/000 Ulmenweg - SOPO / 089911-000-00729/0001	1,00	0,00	0,00	0,00	0,00	0,00	0,00	0,00	1,00
002897/000 Untertenmoos - SOPO - 089910-000-03151/0003	1,00	0,00	0,00	0,00	0,00	0,00	0,00	0,00	1,00
002898/000 Urban-Lidl-Weg - SOPO / 089910-000-03600/0000	27.790,00	0,00	0,00	0,00	0,00	0,00	1.069,00	0,00	26.721,00
002899/000 Van-Beethoven-Straße - SOPO / 089910-000-00078/0000	1,00	0,00	0,00	0,00	0,00	0,00	0,00	0,00	1,00
002900/000 Van-Beethoven-Straße - SOPO / 089910-000-00078/0000	1,00	0,00	0,00	0,00	0,00	0,00	0,00	0,00	1,00
002901/000 Van-Gogh-Straße - SOPO / 089910-000-00360/0000	11.610,00	0,00	0,00	0,00	0,00	0,00	3.871,00	0,00	7.739,00
002902/000 Veilchenweg - SOPO / 089911-000-01858/0000	1,00	0,00	0,00	0,00	0,00	0,00	0,00	0,00	1,00
002903/000 Vollochstraße - SOPO / 089911-000-00163/0000	1,00	0,00	0,00	0,00	0,00	0,00	0,00	0,00	1,00
002904/000 Wacholderweg - SOPO - 089911-000-00927/0001	1,00	0,00	0,00	0,00	0,00	0,00	0,00	0,00	1,00
002905/000 Wacholderweg - SOPO / 089911-000-00927/0001	1,00	0,00	0,00	0,00	0,00	0,00	0,00	0,00	1,00
002906/000 Wasenweg - SOPO / 089911-000-01086/0000	1,00	0,00	0,00	0,00	0,00	0,00	0,00	0,00	1,00
002907/000 Wasenweg - SOPO - 089911-000-01088/0000	1,00	0,00	0,00	0,00	0,00	0,00	0,00	0,00	1,00

Legende: 1) entspricht dem Stand zum 31.12. des Vorjahres, 2) Beinhaltet die Abgänge aus restbuchwerten aufgrund von Verkäufen, Schenkungen, Umstufungen/Umwidmungen von Straßen-Sacheinlagen in Beteiligungen usw.

3) einschl. außerordentlicher Abschreibungen, 4) In der Spalte werden Umgliederungen bereits vorhandener Vermögensgegenstände auf andere Positionen der Übersicht abgebildet (z.B. von Nr. 2.8 nach Fertigstellung nach Nr. 2.3)



Anlagenbuchführung Vermögensübersicht

erstellt am: **05.03.2026 / 16:11:21**
 erstellt von: **Sylvia Welsch**
 erstellt für: **01 Meckenbeuren**
 Haushaltsjahr: **2023**

Eingeschränkt auf: Alle Anlagennummern, nur Typen Zuschuss und Beitrag

Vermögen Leistung Anlagennummer/-unternr	Stand am 01.01. des Haushaltsjahres 1)		Vermögensänderung im Haushaltsjahr					Stand am 31.12. des Haushaltsjahres (Summe Sp.2 bis 7)		
	EUR		Vermögens- zugänge 3	Vermögens- abgänge 2)	Umbuchungen 4)	Zuschreibungen 6	Abschreibungen 7)	EUR		
	2	1,00						3	4	5
002908/000 Weberstraße - SOPO / 089910-000-01130/0001	1,00	0,00	0,00	0,00	0,00	0,00	0,00	0,00	0,00	1,00
002909/000 Weberstraße - SOPO / 089910-000-01130/0001	1,00	0,00	0,00	0,00	0,00	0,00	0,00	0,00	0,00	1,00
002910/000 Weberstraße -SOPO / 089910-000-01130/0001	1,00	0,00	0,00	0,00	0,00	0,00	0,00	0,00	0,00	1,00
002911/000 Weidengasse - SOPO / 089911-000-00695/0000	1,00	0,00	0,00	0,00	0,00	0,00	0,00	0,00	0,00	1,00
002912/000 Weiheresch - SOPO / 089911-000-00656/0000	1,00	0,00	0,00	0,00	0,00	0,00	0,00	0,00	0,00	1,00
002913/000 Weiheresch - SOPO / 089911-000-00656/0000	1,00	0,00	0,00	0,00	0,00	0,00	0,00	0,00	0,00	1,00
002914/000 Weinbergweg - SOPO / 089910-000-02385/0000	28.355,00	0,00	0,00	0,00	0,00	0,00	0,00	1.448,00	0,00	27.507,00
002915/000 Weingärten - SOPO / 089910-000-01048/0005	1,00	0,00	0,00	0,00	0,00	0,00	0,00	0,00	0,00	1,00
002916/000 Welfenstraße - SOPO / 089910-000-01338/0000	1,00	0,00	0,00	0,00	0,00	0,00	0,00	0,00	0,00	1,00
002917/000 Wiesengrund - SOPO / 089911-000-00693/0006	1,00	0,00	0,00	0,00	0,00	0,00	0,00	0,00	0,00	1,00
002918/000 Wiesentalstraße - SOPO / 089911-000-00925/0000	1,00	0,00	0,00	0,00	0,00	0,00	0,00	0,00	0,00	1,00
002919/000 Wiesenweg - SOPO / 089910-000-00181/0000	1,00	0,00	0,00	0,00	0,00	0,00	0,00	0,00	0,00	1,00
002920/000 Wittenwiesen - SOPO / 089911-000-00312/0003	1,00	0,00	0,00	0,00	0,00	0,00	0,00	0,00	0,00	1,00
002921/000 Wittenwiesen - SOPO / 089911-000-00331/0001	1,00	0,00	0,00	0,00	0,00	0,00	0,00	0,00	0,00	1,00
002922/000 Zanderweg - SOPO / 089910-000-01226/0000	50.297,00	0,00	0,00	0,00	0,00	0,00	0,00	4.192,00	0,00	46.105,00
002923/000 Zeisigweg - SOPO / 089910-000-01048/0001	1,00	0,00	0,00	0,00	0,00	0,00	0,00	0,00	0,00	1,00
002924/000 Zollernstraße - SOPO / 089910-000-01339/0000	1,00	0,00	0,00	0,00	0,00	0,00	0,00	0,00	0,00	1,00
002925/000 Zollernstraße - SOPO / 089910-000-01340/0000	1,00	0,00	0,00	0,00	0,00	0,00	0,00	0,00	0,00	1,00
003291/000 Furtesch II Brühl- SOPO / 089910-000-01272/0002	296.907,00	0,00	0,00	0,00	0,00	0,00	0,00	8.841,00	0,00	288.066,00
003292/000 Käthe-Paulus-Straße - SOPO / 089911-000-00645/0000	1.807.002,00	0,00	0,00	0,00	0,00	0,00	0,00	53.806,00	0,00	1.753.196,00
003330/000 Zuschuss - Josef-Wilhelm-Straße - Straßenverkehr /089910-000-02763/0032	7.863,00	0,00	0,00	0,00	0,00	0,00	0,00	0,00	0,00	7.863,00

Legende: 1) entspricht dem Stand zum 31.12. des Vorjahres, 2) Beinhaltet die Abgänge aus restbuchwerten aufgrund von Verkäufen, Schenkungen, Umstufungen/Umwidmungen von Straßen-Sacheinlagen in Beteiligungen usw.

3) einschl. außerordentlicher Abschreibungen, 4) In der Spalte werden Umgliederungen bereits vorhandener Vermögensgegenstände auf andere Positionen der Übersicht abgebildet (z.B. von Nr. 2.8 nach Fertigstellung nach Nr. 2.3)



Anlagenbuchführung Vermögensübersicht

erstellt am: **05.03.2026 / 16:11:21**
erstellt von: **Sylvia Welsch**
erstellt für: **01 Meckenbeuren**
Haushaltsjahr: **2023**

Eingeschränkt auf: Alle Anlagennummern, nur Typen Zuschuss und Beitrag

Vermögen Leistung Anlagennummer/-unternr	Stand am 01.01. des Haushaltsjahres 1)		Vermögensänderung im Haushaltsjahr					Stand am 31.12. des Haushaltsjahres (Summe Sp.2 bis 7)	
	EUR		Vermögens- zugänge 3	Vermögens- abgänge 2)	Umbuchungen 4)	Zuschreibungen 6	Abschreibungen 7	EUR	
	2	1						3	4
003522/000 Erschließungsbeitrag - Ulmenweg - Anliegerstraße SOPO / 089911-000-00729/0000	41.765,00	0,00	0,00	0,00	0,00	0,00	1.309,00	40.456,00	
003550/000 SOPO - Sanierung Brücke Senglingen	70.223,00	0,00	0,00	0,00	0,00	0,00	901,00	69.322,00	
003559/000 SOPO - Hirschlatler Straße Straßenverkehr / 89911/000-00312/00	10.212,00	0,00	0,00	0,00	0,00	0,00	0,00	10.212,00	
003560/000 SOPO - Pestalozzistraße - Straßenverkehr / 089911/000-00819/0000	5.043,00	0,00	0,00	0,00	0,00	0,00	0,00	5.043,00	
003561/000 SOPO - Pestalozzistraße - Straßenverkehr / 089911/000-01119/0000	3.357,00	0,00	0,00	0,00	0,00	0,00	0,00	3.357,00	
003562/000 SOPO - Vereinbarung Abstufung K7725	95.700,00	0,00	0,00	0,00	0,00	0,00	0,00	95.700,00	
003576/000 SOPO Brücke Kehten über Schussen Pestalozzistraße Projekt 90387	1.209.627,12	0,00	0,00	-1.209.627,12	0,00	0,00	0,00	0,00	
003579/000 Brücke über B 30 Senglingen Kostenersatz	121.359,53	0,00	0,00	-121.359,53	0,00	0,00	0,00	0,00	
003580/000 SOPO - KV Eisenberger, Altmanstraße	61.412,00	0,00	0,00	0,00	0,00	0,00	1.592,00	59.820,00	
003589/000 Schlusszahlung Ausgleichstock - Hibiskusweg - Anliegerstraße / 089910-000-00063	342.697,00	0,00	0,00	0,00	0,00	0,00	9.885,00	332.812,00	
003598/000 Brücke über B 30 Senglingen Kostenersatz	0,00	22.917,21	0,00	121.359,53	0,00	0,00	1.202,74	143.074,00	
003654/000 SOPO / Erschließungs- und Anschlussbeiträge Gewerbegebiet "Flughafen II" (Rita-M)	0,00	2.197.156,39	0,00	0,00	0,00	0,00	22.887,39	2.174.269,00	
003655/000 SOPO - Erschließungs- und Anschlussbeiträge Gewerbegebiet "Flughafen II" (Rita-M)	0,00	212.108,32	0,00	0,00	0,00	0,00	2.209,32	209.899,00	
003656/000 SOPO - Zuwendung (Projektförderung) AZ 3895.0-1-BSK-Mecklenbeuren Bushaltestellen	0,00	829.273,00	0,00	0,00	0,00	0,00	0,00	829.273,00	
003658/000 SOPO - Altmanstraße, Flst. 159/10	0,00	9.571,80	0,00	0,00	0,00	0,00	20,80	9.551,00	

Legende: 1) entspricht dem Stand zum 31.12. des Vorjahres, 2) Beinhaltet die Abgänge aus restbuchwerten aufgrund von Verkäufen, Schenkungen, Umstufungen/Umwidmungen von Straßen-Sacheinlagen in Beteiligungen usw.

3) einschl. außerordentlicher Abschreibungen, 4) In der Spalte werden Umgliederungen bereits vorhandener Vermögensgegenstände auf andere Positionen der Übersicht abgebildet (z.B. von Nr. 2.8 nach Fertigstellung nach Nr. 2.3)



Anlagenbuchführung Vermögensübersicht

erstellt am: **05.03.2026 / 16:11:22**
erstellt von: **Sylvia Welser**
erstellt für: **01 Meckenbeuren**
Haushaltsjahr: **2023**

Eingeschränkt auf: Alle Anlagennummern, nur Typen Zuschuss und Beitrag

Vermögen Leistung Anlagennummer/-unternr	Stand am 01.01. des Haushaltsjahres 1)	Vermögensänderung im Haushaltsjahr						Stand am 31.12. des Haushaltsjahres (Summe Sp.2 bis 7)							
		Vermögens- zugänge		Vermögens- abgänge		Umbuchungen			Zuschreibungen		Abschreibungen				
		EUR	2	EUR	3	EUR	4		EUR	5	EUR	6	EUR	7	
1	0,00	EUR	2	EUR	3	EUR	4	EUR	5	EUR	6	EUR	7	EUR	8
003729/000 SOPO Brücke Kehlen über Schussen Pestalozzistraße Projekt 90387	0,00				1.185.600,00	24.600,00	1.209.627,12	0,00	19.849,12	2.350.778,00					
Summe Leistung: 541000000 - Gemeindestraßen	7.719.271,91				4.456.626,72	24.600,00	0,00	0,00	340.217,37	11.811.081,26					
Summe Leistung: 54100000 - Gemeindestraßen	7.719.271,91				4.456.626,72	24.600,00	0,00	0,00	340.217,37	11.811.081,26					
Summe Leistung: 541000 - Gemeindestraßen	7.719.271,91				4.456.626,72	24.600,00	0,00	0,00	340.217,37	11.811.081,26					
Summe Leistung: 54 - Verkehrsflächen und -anlagen, ÖPNV	7.719.271,91				4.456.626,72	24.600,00	0,00	0,00	340.217,37	11.811.081,26					
Leistung: 57 - Wirtschaft und Tourismus															
Leistung: 5730 - Allgemeine Einrichtungen und Unternehmen															
Leistung: 573008 - Vermietung von Festhallen und Festplätzen															
Leistung: 57300801 - Festhalle: Karl-Brugger-Halle Kehlen															
Leistung: 5730080100 - Festhalle: Karl-Brugger-Halle Kehlen															
003329/000 SOPO Dammbalkensystem Hochwasserschutz - AZ Ausgleichstock	0,00				60.000,00	0,00	0,00	0,00	0,00	60.000,00					
Summe Leistung: 5730080100 - Festhalle: Karl-Brugger-Halle Kehlen	0,00				60.000,00	0,00	0,00	0,00	0,00	60.000,00					
Leistung: 5730080110 - Pumpwerk Karl-Brugger-Halle															
002940/000 Karl-Brugger-Halle - SOPO / 089911-000-01120/0000	101.009,00				0,00	0,00	0,00	0,00	0,00	94.275,00					
Summe Leistung: 5730080110 - Pumpwerk Karl-Brugger-Halle	101.009,00				0,00	0,00	0,00	0,00	0,00	94.275,00					

Legende: 1) entspricht dem Stand zum 31.12. des Vorjahres, 2) Beinhaltet die Abgänge aus restbuchwerten aufgrund von Veräußerungen, Schenkungen, Umstufungen/Umwidmungen von Straßen-Sacheinlagen in Beteiligungen usw.

3) einschl. außerordentlicher Abschreibungen, 4) In der Spalte werden Ungliederungen bereits vorhandener Vermögensgegenstände auf andere Positionen der Übersicht abgebildet (z.B. von Nr. 2.8 nach Fertigstellung nach Nr. 2.3)



Anlagenbuchführung Vermögensübersicht

erstellt am: **05.03.2026 / 16:11:22**
 erstellt von: **Sylvia Welsler**
 erstellt für: **01 Meckenbeuren**
 Haushaltsjahr: **2023**

Eingeschränkt auf: Alle Anlagennummern, nur Typen Zuschuss und Beitrag

Vermögen Leistung Anlagennummer/-internr	Stand am 01.01. des Haushaltsjahres 1)		Vermögensänderung im Haushaltsjahr					Stand am 31.12. des Haushaltsjahres (Summe Sp.2 bis 7)	
	EUR		Vermögens- zugänge 3	Vermögens- abgänge 2)	Umbuchungen 4)	Zuschreibungen 6	Abschreibungen 3)	EUR	
	2		EUR	EUR	EUR	EUR	EUR	8	
Summe Leistung: 57300801 - Festhalle: Karl-Brugger-Halle Kehlen	101.009,00		60.000,00	0,00	0,00	0,00	6.734,00	154.275,00	
Summe Leistung: 573008 - Vermietung von Festhallen und Festplätzen	101.009,00		60.000,00	0,00	0,00	0,00	6.734,00	154.275,00	
Summe Leistung: 5730 - Allgemeine Einrichtungen und Unternehmen	101.009,00		60.000,00	0,00	0,00	0,00	6.734,00	154.275,00	
Summe Leistung: 57 - Wirtschaft und Tourismus	101.009,00		60.000,00	0,00	0,00	0,00	6.734,00	154.275,00	
Summe Leistung: Meckenbeuren	20.696.352,91		5.699.386,72	50.990,00	0,00	0,00	798.162,37	25.546.587,26	

Legende: 1) entspricht dem Stand zum 31.12. des Vorjahres, 2) Beinhaltet die Abgänge aus restbuchwerten aufgrund von Verkäufen, Schenkungen, Umstufungen/Umwidmungen von Straßen-Sacheinlagen in Beteiligungen usw.

3) einschl. außerordentlicher Abschreibungen, 4) In der Spalte werden Ungliederungen bereits vorhandener Vermögensgegenstände auf andere Positionen der Übersicht abgebildet (z.B. von Nr. 2.8 nach Fertigstellung nach Nr. 2.3)



Investitionsübersicht 2023

Gemeinde: 01 Meckenbeuren

Produktbereich	11	Innere Verwaltung
Produktgruppe	1120	Organisation und EDV
Produkt	112002	IT-Service
Unterprodukt	11200200	IT-Service
Leistung	1120020000	IT-Service
Projekt	90020	Umstellung Migewa / Geso (Gewerbewesen)

Pos.	Inhalt	Plan	Ist	Abweichung
		2023	2023	2023
		EUR	EUR	EUR
		1	2	3
12	Auszahlungen für den Erwerb von immateriellen Vermögensgegenständen	0,00	6.521,20	-6.521,20
13	Summe der Auszahlungen aus Investitionstätigkeit (Summe der Nummern 7 bis 12)	0,00	6.521,20	-6.521,20
14	Saldo aus Investitionstätigkeit (Saldo der Nummern 6 und 13)	0,00	-6.521,20	6.521,20
16	Gesamtkosten der Maßnahme (Summe aus Nummer 13 und 15)	0,00	6.521,20	-6.521,20



Investitionsübersicht 2023

Gemeinde: 01 Meckenbeuren

Produktbereich	11	Innere Verwaltung
Produktgruppe	1120	Organisation und EDV
Produkt	112002	IT-Service
Unterprodukt	11200200	IT-Service
Leistung	1120020000	IT-Service
Projekt	90023	Datenschrank, Server, Firewall, Speicherlösung, USV & Softwarelizenzen zur Vernetzung aller Feuerweh

Pos.	Inhalt	Plan	Ist	Abweichung
		2023	2023	2023
		EUR	EUR	EUR
		1	2	3
12	Auszahlungen für den Erwerb von immateriellen Vermögensgegenständen	0,00	14.909,75	-14.909,75
13	Summe der Auszahlungen aus Investitionstätigkeit (Summe der Nummern 7 bis 12)	0,00	14.909,75	-14.909,75
14	Saldo aus Investitionstätigkeit (Saldo der Nummern 6 und 13)	0,00	-14.909,75	14.909,75
16	Gesamtkosten der Maßnahme (Summe aus Nummer 13 und 15)	0,00	14.909,75	-14.909,75



Investitionsübersicht 2023

Gemeinde: 01 Meckenbeuren

Produktbereich	11	Innere Verwaltung
Produktgruppe	1120	Organisation und EDV
Produkt	112002	IT-Service
Unterprodukt	11200200	IT-Service
Leistung	1120020000	IT-Service
Projekt	90248	Kofferlösung (iPad)

Pos.	Inhalt	Plan	Ist	Abweichung
		2023	2023	2023
		EUR	EUR	EUR
		1	2	3
12	Auszahlungen für den Erwerb von immateriellen Vermögensgegenständen	0,00	8.728,65	-8.728,65
13	Summe der Auszahlungen aus Investitionstätigkeit (Summe der Nummern 7 bis 12)	0,00	8.728,65	-8.728,65
14	Saldo aus Investitionstätigkeit (Saldo der Nummern 6 und 13)	0,00	-8.728,65	8.728,65
16	Gesamtkosten der Maßnahme (Summe aus Nummer 13 und 15)	0,00	8.728,65	-8.728,65



Investitionsübersicht 2023

Gemeinde: 01 Meckenbeuren

Produktbereich	11	Innere Verwaltung
Produktgruppe	1120	Organisation und EDV
Produkt	112002	IT-Service
Unterprodukt	11200200	IT-Service
Leistung	1120020000	IT-Service
Projekt	90312	Erweiterung / Ausbau Präsentationstechnik (alle Besprechungsräume Rathaus)

Pos.	Inhalt	Plan	Ist	Abweichung
		2023	2023	2023
		EUR	EUR	EUR
		1	2	3
12	Auszahlungen für den Erwerb von immateriellen Vermögensgegenständen	0,00	2.631,83	-2.631,83
13	Summe der Auszahlungen aus Investitionstätigkeit (Summe der Nummern 7 bis 12)	0,00	2.631,83	-2.631,83
14	Saldo aus Investitionstätigkeit (Saldo der Nummern 6 und 13)	0,00	-2.631,83	2.631,83
16	Gesamtkosten der Maßnahme (Summe aus Nummer 13 und 15)	0,00	2.631,83	-2.631,83



Investitionsübersicht 2023

Gemeinde: 01 Meckenbeuren

Produktbereich	11	Innere Verwaltung
Produktgruppe	1120	Organisation und EDV
Produkt	112002	IT-Service
Unterprodukt	11200200	IT-Service
Leistung	1120020000	IT-Service
Projekt	90318	Online-Bewerberportal

Pos.	Inhalt	Plan	Ist	Abweichung
		2023	2023	2023
		EUR	EUR	EUR
		1	2	3
12	Auszahlungen für den Erwerb von immateriellen Vermögensgegenständen	9.000,00	0,00	9.000,00
13	Summe der Auszahlungen aus Investitionstätigkeit (Summe der Nummern 7 bis 12)	9.000,00	0,00	9.000,00
14	Saldo aus Investitionstätigkeit (Saldo der Nummern 6 und 13)	-9.000,00	0,00	-9.000,00
16	Gesamtkosten der Maßnahme (Summe aus Nummer 13 und 15)	9.000,00	0,00	9.000,00



Investitionsübersicht 2023

Gemeinde: 01 Meckenbeuren

Produktbereich	11	Innere Verwaltung
Produktgruppe	1120	Organisation und EDV
Produkt	112002	IT-Service
Unterprodukt	11200200	IT-Service
Leistung	1120020000	IT-Service
Projekt	90335	Mensa, Bühne : Anpassung der Veranstaltungstechnik

Pos.	Inhalt	Plan	Ist	Abweichung
		2023	2023	2023
		EUR	EUR	EUR
		1	2	3
12	Auszahlungen für den Erwerb von immateriellen Vermögensgegenständen	0,00	19.064,42	-19.064,42
13	Summe der Auszahlungen aus Investitionstätigkeit (Summe der Nummern 7 bis 12)	0,00	19.064,42	-19.064,42
14	Saldo aus Investitionstätigkeit (Saldo der Nummern 6 und 13)	0,00	-19.064,42	19.064,42
16	Gesamtkosten der Maßnahme (Summe aus Nummer 13 und 15)	0,00	19.064,42	-19.064,42



Investitionsübersicht 2023

Gemeinde: 01 Meckenbeuren

Produktbereich	11	Innere Verwaltung
Produktgruppe	1120	Organisation und EDV
Produkt	112002	IT-Service
Unterprodukt	11200200	IT-Service
Leistung	1120020000	IT-Service
Projekt	90399	Schrägdachverglasung Dachaufbau

Pos.	Inhalt	Plan	Ist	Abweichung
		2023	2023	2023
		EUR	EUR	EUR
		1	2	3
12	Auszahlungen für den Erwerb von immateriellen Vermögensgegenständen	0,00	5.000,00	-5.000,00
13	Summe der Auszahlungen aus Investitionstätigkeit (Summe der Nummern 7 bis 12)	0,00	5.000,00	-5.000,00
14	Saldo aus Investitionstätigkeit (Saldo der Nummern 6 und 13)	0,00	-5.000,00	5.000,00
16	Gesamtkosten der Maßnahme (Summe aus Nummer 13 und 15)	0,00	5.000,00	-5.000,00



Investitionsübersicht 2023

Gemeinde: 01 Meckenbeuren

Produktbereich	11	Innere Verwaltung
Produktgruppe	1120	Organisation und EDV
Produkt	112002	IT-Service
Unterprodukt	11200200	IT-Service
Leistung	1120020000	IT-Service
Projekt	90415	Virtualisierungsserver zur IT-Bereitstellung für alternierende Arbeitsprozesse (Server für Homeoffice)

Pos.	Inhalt	Plan	Ist	Abweichung
		2023	2023	2023
		EUR	EUR	EUR
		1	2	3
12	Auszahlungen für den Erwerb von immateriellen Vermögensgegenständen	25.000,00	30.370,65	-5.370,65
13	Summe der Auszahlungen aus Investitionstätigkeit (Summe der Nummern 7 bis 12)	25.000,00	30.370,65	-5.370,65
14	Saldo aus Investitionstätigkeit (Saldo der Nummern 6 und 13)	-25.000,00	-30.370,65	5.370,65
16	Gesamtkosten der Maßnahme (Summe aus Nummer 13 und 15)	25.000,00	30.370,65	-5.370,65



Investitionsübersicht 2023

Gemeinde: 01 Meckenbeuren

Produktbereich	11	Innere Verwaltung
Produktgruppe	1120	Organisation und EDV
Produkt	112002	IT-Service
Unterprodukt	11200200	IT-Service
Leistung	1120020000	IT-Service
Projekt	90416	E-Mail Archivierungs- und Backuplösung

Pos.	Inhalt	Plan	Ist	Abweichung
		2023	2023	2023
		EUR	EUR	EUR
		1	2	3
12	Auszahlungen für den Erwerb von immateriellen Vermögensgegenständen	14.600,00	0,00	14.600,00
13	Summe der Auszahlungen aus Investitionstätigkeit (Summe der Nummern 7 bis 12)	14.600,00	0,00	14.600,00
14	Saldo aus Investitionstätigkeit (Saldo der Nummern 6 und 13)	-14.600,00	0,00	-14.600,00
16	Gesamtkosten der Maßnahme (Summe aus Nummer 13 und 15)	14.600,00	0,00	14.600,00



Investitionsübersicht 2023

Gemeinde: 01 Meckenbeuren

Produktbereich	11	Innere Verwaltung
Produktgruppe	1120	Organisation und EDV
Produkt	112002	IT-Service
Unterprodukt	11200200	IT-Service
Leistung	1120020000	IT-Service
Projekt	90417	Überarbeitung / Ergänzung Überwachungssystem IT-Verteilerräume (envi-Monitor; Vorgaben vom Bundesamt)

Pos.	Inhalt	Plan	Ist	Abweichung
		2023	2023	2023
		EUR	EUR	EUR
		1	2	3
12	Auszahlungen für den Erwerb von immateriellen Vermögensgegenständen	15.000,00	11.893,61	3.106,39
13	Summe der Auszahlungen aus Investitionstätigkeit (Summe der Nummern 7 bis 12)	15.000,00	11.893,61	3.106,39
14	Saldo aus Investitionstätigkeit (Saldo der Nummern 6 und 13)	-15.000,00	-11.893,61	-3.106,39
16	Gesamtkosten der Maßnahme (Summe aus Nummer 13 und 15)	15.000,00	11.893,61	3.106,39



Investitionsübersicht 2023

Gemeinde: 01 Meckenbeuren

Produktbereich	11	Innere Verwaltung
Produktgruppe	1120	Organisation und EDV
Produkt	112002	IT-Service
Unterprodukt	11200200	IT-Service
Leistung	1120020000	IT-Service
Projekt	90418	Austausch / Ersatz der Core-Switche für die Server

Pos.	Inhalt	Plan	Ist	Abweichung
		2023	2023	2023
		EUR	EUR	EUR
		1	2	3
12	Auszahlungen für den Erwerb von immateriellen Vermögensgegenständen	15.000,00	9.961,29	5.038,71
13	Summe der Auszahlungen aus Investitionstätigkeit (Summe der Nummern 7 bis 12)	15.000,00	9.961,29	5.038,71
14	Saldo aus Investitionstätigkeit (Saldo der Nummern 6 und 13)	-15.000,00	-9.961,29	-5.038,71
16	Gesamtkosten der Maßnahme (Summe aus Nummer 13 und 15)	15.000,00	9.961,29	5.038,71



Investitionsübersicht 2023

Gemeinde: 01 Meckenbeuren

Produktbereich	11	Innere Verwaltung
Produktgruppe	1120	Organisation und EDV
Produkt	112002	IT-Service
Unterprodukt	11200200	IT-Service
Leistung	1120020000	IT-Service
Projekt	90419	Erweiterung Zeus Zeiterfassung

Pos.	Inhalt	Plan	Ist	Abweichung
		2023	2023	2023
		EUR	EUR	EUR
		1	2	3
12	Auszahlungen für den Erwerb von immateriellen Vermögensgegenständen	3.500,00	0,00	3.500,00
13	Summe der Auszahlungen aus Investitionstätigkeit (Summe der Nummern 7 bis 12)	3.500,00	0,00	3.500,00
14	Saldo aus Investitionstätigkeit (Saldo der Nummern 6 und 13)	-3.500,00	0,00	-3.500,00
16	Gesamtkosten der Maßnahme (Summe aus Nummer 13 und 15)	3.500,00	0,00	3.500,00



Investitionsübersicht 2023

Gemeinde: 01 Meckenbeuren

Produktbereich	11	Innere Verwaltung
Produktgruppe	1120	Organisation und EDV
Produkt	112002	IT-Service
Unterprodukt	11200200	IT-Service
Leistung	1120020000	IT-Service
Projekt	90420	Einführung elektronisches Anordnungswesen

Pos.	Inhalt	Plan	Ist	Abweichung
		2023	2023	2023
		EUR	EUR	EUR
		1	2	3
12	Auszahlungen für den Erwerb von immateriellen Vermögensgegenständen	20.000,00	0,00	20.000,00
13	Summe der Auszahlungen aus Investitionstätigkeit (Summe der Nummern 7 bis 12)	20.000,00	0,00	20.000,00
14	Saldo aus Investitionstätigkeit (Saldo der Nummern 6 und 13)	-20.000,00	0,00	-20.000,00
16	Gesamtkosten der Maßnahme (Summe aus Nummer 13 und 15)	20.000,00	0,00	20.000,00



Investitionsübersicht 2023

Gemeinde: 01 Meckenbeuren

Produktbereich	11	Innere Verwaltung
Produktgruppe	1120	Organisation und EDV
Produkt	112002	IT-Service
Unterprodukt	11200200	IT-Service
Leistung	1120020000	IT-Service
Projekt	90421	FAST-Server mit Replizierung (für elektronisches Anordnungswesen)

Pos.	Inhalt	Plan	Ist	Abweichung
		2023	2023	2023
		EUR	EUR	EUR
		1	2	3
12	Auszahlungen für den Erwerb von immateriellen Vermögensgegenständen	10.000,00	0,00	10.000,00
13	Summe der Auszahlungen aus Investitionstätigkeit (Summe der Nummern 7 bis 12)	10.000,00	0,00	10.000,00
14	Saldo aus Investitionstätigkeit (Saldo der Nummern 6 und 13)	-10.000,00	0,00	-10.000,00
16	Gesamtkosten der Maßnahme (Summe aus Nummer 13 und 15)	10.000,00	0,00	10.000,00



Investitionsübersicht 2023

Gemeinde: 01 Meckenbeuren

Produktbereich	11	Innere Verwaltung
Produktgruppe	1120	Organisation und EDV
Produkt	112002	IT-Service
Unterprodukt	11200200	IT-Service
Leistung	1120020000	IT-Service
Projekt	90422	zwei Tablets für Bauhofleitung und Grünabteilung

Pos.	Inhalt	Plan	Ist	Abweichung
		2023	2023	2023
		EUR	EUR	EUR
		1	2	3
12	Auszahlungen für den Erwerb von immateriellen Vermögensgegenständen	2.000,00	0,00	2.000,00
13	Summe der Auszahlungen aus Investitionstätigkeit (Summe der Nummern 7 bis 12)	2.000,00	0,00	2.000,00
14	Saldo aus Investitionstätigkeit (Saldo der Nummern 6 und 13)	-2.000,00	0,00	-2.000,00
16	Gesamtkosten der Maßnahme (Summe aus Nummer 13 und 15)	2.000,00	0,00	2.000,00



Investitionsübersicht 2023

Gemeinde: 01 Meckenbeuren

Produktbereich	11	Innere Verwaltung
Produktgruppe	1120	Organisation und EDV
Produkt	112002	IT-Service
Unterprodukt	11200200	IT-Service
Leistung	1120020000	IT-Service
Projekt	90423	Weiterführung MEP (Ergänzung Tablets mit Zubehör) - Albrecht-Dürer-Schule

Pos.	Inhalt	Plan	Ist	Abweichung
		2023	2023	2023
		EUR	EUR	EUR
		1	2	3
12	Auszahlungen für den Erwerb von immateriellen Vermögensgegenständen	77.000,00	856,80	76.143,20
13	Summe der Auszahlungen aus Investitionstätigkeit (Summe der Nummern 7 bis 12)	77.000,00	856,80	76.143,20
14	Saldo aus Investitionstätigkeit (Saldo der Nummern 6 und 13)	-77.000,00	-856,80	-76.143,20
16	Gesamtkosten der Maßnahme (Summe aus Nummer 13 und 15)	77.000,00	856,80	76.143,20



Investitionsübersicht 2023

Gemeinde: 01 Meckenbeuren

Produktbereich	11	Innere Verwaltung
Produktgruppe	1120	Organisation und EDV
Produkt	112002	IT-Service
Unterprodukt	11200200	IT-Service
Leistung	1120020000	IT-Service
Projekt	90425	Jamf Lizenzen (Verwaltungssoftware für Geräte und Apps, speziell für Schulen)

Pos.	Inhalt	Plan	Ist	Abweichung
		2023	2023	2023
		EUR	EUR	EUR
		1	2	3
12	Auszahlungen für den Erwerb von immateriellen Vermögensgegenständen	29.800,00	0,00	29.800,00
13	Summe der Auszahlungen aus Investitionstätigkeit (Summe der Nummern 7 bis 12)	29.800,00	0,00	29.800,00
14	Saldo aus Investitionstätigkeit (Saldo der Nummern 6 und 13)	-29.800,00	0,00	-29.800,00
16	Gesamtkosten der Maßnahme (Summe aus Nummer 13 und 15)	29.800,00	0,00	29.800,00



Investitionsübersicht 2023

Gemeinde: 01 Meckenbeuren

Produktbereich	11	Innere Verwaltung
Produktgruppe	1120	Organisation und EDV
Produkt	112002	IT-Service
Unterprodukt	11200200	IT-Service
Leistung	1120020000	IT-Service
Projekt	90426	Digitalkamera mit Stativ für Presse- und Öffentlichkeitsarbeit

Pos.	Inhalt	Plan	Ist	Abweichung
		2023	2023	2023
		EUR	EUR	EUR
		1	2	3
12	Auszahlungen für den Erwerb von immateriellen Vermögensgegenständen	1.000,00	0,00	1.000,00
13	Summe der Auszahlungen aus Investitionstätigkeit (Summe der Nummern 7 bis 12)	1.000,00	0,00	1.000,00
14	Saldo aus Investitionstätigkeit (Saldo der Nummern 6 und 13)	-1.000,00	0,00	-1.000,00
16	Gesamtkosten der Maßnahme (Summe aus Nummer 13 und 15)	1.000,00	0,00	1.000,00



Investitionsübersicht 2023

Gemeinde: 01 Meckenbeuren

Produktbereich	11	Innere Verwaltung
Produktgruppe	1120	Organisation und EDV
Produkt	112002	IT-Service
Unterprodukt	11200200	IT-Service
Leistung	1120020000	IT-Service
Projekt	90427	Notebook-Arbeitsplatz im Lehrerzimmer

Pos.	Inhalt	Plan	Ist	Abweichung
		2023	2023	2023
		EUR	EUR	EUR
		1	2	3
12	Auszahlungen für den Erwerb von immateriellen Vermögensgegenständen	3.000,00	0,00	3.000,00
13	Summe der Auszahlungen aus Investitionstätigkeit (Summe der Nummern 7 bis 12)	3.000,00	0,00	3.000,00
14	Saldo aus Investitionstätigkeit (Saldo der Nummern 6 und 13)	-3.000,00	0,00	-3.000,00
16	Gesamtkosten der Maßnahme (Summe aus Nummer 13 und 15)	3.000,00	0,00	3.000,00



Investitionsübersicht 2023

Gemeinde: 01 Meckenbeuren

Produktbereich	11	Innere Verwaltung
Produktgruppe	1120	Organisation und EDV
Produkt	112002	IT-Service
Unterprodukt	11200200	IT-Service
Leistung	1120020000	IT-Service
Projekt	90428	Weiterführung MEP (Ergänzung Tablets mit Zubehör) - Eduard-Mörrike-Schule

Pos.	Inhalt	Plan	Ist	Abweichung
		2023	2023	2023
		EUR	EUR	EUR
		1	2	3
12	Auszahlungen für den Erwerb von immateriellen Vermögensgegenständen	11.500,00	0,00	11.500,00
13	Summe der Auszahlungen aus Investitionstätigkeit (Summe der Nummern 7 bis 12)	11.500,00	0,00	11.500,00
14	Saldo aus Investitionstätigkeit (Saldo der Nummern 6 und 13)	-11.500,00	0,00	-11.500,00
16	Gesamtkosten der Maßnahme (Summe aus Nummer 13 und 15)	11.500,00	0,00	11.500,00



Investitionsübersicht 2023

Gemeinde: 01 Meckenbeuren

Produktbereich	11	Innere Verwaltung
Produktgruppe	1120	Organisation und EDV
Produkt	112002	IT-Service
Unterprodukt	11200200	IT-Service
Leistung	1120020000	IT-Service
Projekt	90429	Mediale Ausstattung Kreativraum mit Medienpult, Dokukamera, Laptop und Bildschirm

Pos.	Inhalt	Plan	Ist	Abweichung
		2023	2023	2023
		EUR	EUR	EUR
		1	2	3
12	Auszahlungen für den Erwerb von immateriellen Vermögensgegenständen	6.000,00	4.815,93	1.184,07
13	Summe der Auszahlungen aus Investitionstätigkeit (Summe der Nummern 7 bis 12)	6.000,00	4.815,93	1.184,07
14	Saldo aus Investitionstätigkeit (Saldo der Nummern 6 und 13)	-6.000,00	-4.815,93	-1.184,07
16	Gesamtkosten der Maßnahme (Summe aus Nummer 13 und 15)	6.000,00	4.815,93	1.184,07



Investitionsübersicht 2023

Gemeinde: 01 Meckenbeuren

Produktbereich	11	Innere Verwaltung
Produktgruppe	1120	Organisation und EDV
Produkt	112002	IT-Service
Unterprodukt	11200200	IT-Service
Leistung	1120020000	IT-Service
Projekt	90430	Beamer Austausch

Pos.	Inhalt	Plan	Ist	Abweichung
		2023	2023	2023
		EUR	EUR	EUR
		1	2	3
12	Auszahlungen für den Erwerb von immateriellen Vermögensgegenständen	13.000,00	0,00	13.000,00
13	Summe der Auszahlungen aus Investitionstätigkeit (Summe der Nummern 7 bis 12)	13.000,00	0,00	13.000,00
14	Saldo aus Investitionstätigkeit (Saldo der Nummern 6 und 13)	-13.000,00	0,00	-13.000,00
16	Gesamtkosten der Maßnahme (Summe aus Nummer 13 und 15)	13.000,00	0,00	13.000,00



Investitionsübersicht 2023

Gemeinde: 01 Meckenbeuren

Produktbereich	11	Innere Verwaltung
Produktgruppe	1120	Organisation und EDV
Produkt	112002	IT-Service
Unterprodukt	11200200	IT-Service
Leistung	1120020000	IT-Service
Projekt	90431	Tablet für Social-Media Anwendungen Jugendbeteiligung/JuCa

Pos.	Inhalt	Plan	Ist	Abweichung
		2023	2023	2023
		EUR	EUR	EUR
		1	2	3
12	Auszahlungen für den Erwerb von immateriellen Vermögensgegenständen	1.000,00	0,00	1.000,00
13	Summe der Auszahlungen aus Investitionstätigkeit (Summe der Nummern 7 bis 12)	1.000,00	0,00	1.000,00
14	Saldo aus Investitionstätigkeit (Saldo der Nummern 6 und 13)	-1.000,00	0,00	-1.000,00
16	Gesamtkosten der Maßnahme (Summe aus Nummer 13 und 15)	1.000,00	0,00	1.000,00



Investitionsübersicht 2023

Gemeinde: 01 Meckenbeuren

Produktbereich	11	Innere Verwaltung
Produktgruppe	1120	Organisation und EDV
Produkt	112002	IT-Service
Unterprodukt	11200200	IT-Service
Leistung	1120020000	IT-Service
Projekt	90432	Tablet für Sachgebietsleitung

Pos.	Inhalt	Plan	Ist	Abweichung
		2023	2023	2023
		EUR	EUR	EUR
		1	2	3
12	Auszahlungen für den Erwerb von immateriellen Vermögensgegenständen	1.000,00	0,00	1.000,00
13	Summe der Auszahlungen aus Investitionstätigkeit (Summe der Nummern 7 bis 12)	1.000,00	0,00	1.000,00
14	Saldo aus Investitionstätigkeit (Saldo der Nummern 6 und 13)	-1.000,00	0,00	-1.000,00
16	Gesamtkosten der Maßnahme (Summe aus Nummer 13 und 15)	1.000,00	0,00	1.000,00



Investitionsübersicht 2023

Gemeinde: 01 Meckenbeuren

Produktbereich	11	Innere Verwaltung
Produktgruppe	1120	Organisation und EDV
Produkt	112002	IT-Service
Unterprodukt	11200200	IT-Service
Leistung	1120020000	IT-Service
Projekt	90433	IT-Grundausrüstung der Kitas mit 25 Notebooks und 15 Tablets

Pos.	Inhalt	Plan	Ist	Abweichung
		2023	2023	2023
		EUR	EUR	EUR
		1	2	3
12	Auszahlungen für den Erwerb von immateriellen Vermögensgegenständen	50.000,00	0,00	50.000,00
13	Summe der Auszahlungen aus Investitionstätigkeit (Summe der Nummern 7 bis 12)	50.000,00	0,00	50.000,00
14	Saldo aus Investitionstätigkeit (Saldo der Nummern 6 und 13)	-50.000,00	0,00	-50.000,00
16	Gesamtkosten der Maßnahme (Summe aus Nummer 13 und 15)	50.000,00	0,00	50.000,00



Investitionsübersicht 2023

Gemeinde: 01 Meckenbeuren

Produktbereich	11	Innere Verwaltung
Produktgruppe	1120	Organisation und EDV
Produkt	112002	IT-Service
Unterprodukt	11200200	IT-Service
Leistung	1120020000	IT-Service
Projekt	90434	Lizenzen Kita-Profi

Pos.	Inhalt	Plan	Ist	Abweichung
		2023	2023	2023
		EUR	EUR	EUR
		1	2	3
12	Auszahlungen für den Erwerb von immateriellen Vermögensgegenständen	6.000,00	0,00	6.000,00
13	Summe der Auszahlungen aus Investitionstätigkeit (Summe der Nummern 7 bis 12)	6.000,00	0,00	6.000,00
14	Saldo aus Investitionstätigkeit (Saldo der Nummern 6 und 13)	-6.000,00	0,00	-6.000,00
16	Gesamtkosten der Maßnahme (Summe aus Nummer 13 und 15)	6.000,00	0,00	6.000,00



Investitionsübersicht 2023

Gemeinde: 01 Meckenbeuren

Produktbereich	11	Innere Verwaltung
Produktgruppe	1120	Organisation und EDV
Produkt	112002	IT-Service
Unterprodukt	11200200	IT-Service
Leistung	1120020000	IT-Service
Projekt	90489	Weiterführung MEP (Ergänzung Tablets mit Zubehör) - Wilhelm-Schussen-Schule

Pos.	Inhalt	Plan	Ist	Abweichung
		2023	2023	2023
		EUR	EUR	EUR
		1	2	3
12	Auszahlungen für den Erwerb von immateriellen Vermögensgegenständen	11.500,00	0,00	11.500,00
13	Summe der Auszahlungen aus Investitionstätigkeit (Summe der Nummern 7 bis 12)	11.500,00	0,00	11.500,00
14	Saldo aus Investitionstätigkeit (Saldo der Nummern 6 und 13)	-11.500,00	0,00	-11.500,00
16	Gesamtkosten der Maßnahme (Summe aus Nummer 13 und 15)	11.500,00	0,00	11.500,00



Investitionsübersicht 2023

Gemeinde: 01 Meckenbeuren

Produktbereich	11	Innere Verwaltung
Produktgruppe	1121	Personalwesen
Produkt	112101	Personalwesen
Unterprodukt	11210100	Personalwesen
Leistung	1121010000	Personalwesen
Projekt	90414	2 E-Dienstfahräder

Pos.	Inhalt	Plan	Ist	Abweichung
		2023	2023	2023
		EUR	EUR	EUR
		1	2	3
12	Auszahlungen für den Erwerb von immateriellen Vermögensgegenständen	8.000,00	7.090,38	909,62
13	Summe der Auszahlungen aus Investitionstätigkeit (Summe der Nummern 7 bis 12)	8.000,00	7.090,38	909,62
14	Saldo aus Investitionstätigkeit (Saldo der Nummern 6 und 13)	-8.000,00	-7.090,38	-909,62
16	Gesamtkosten der Maßnahme (Summe aus Nummer 13 und 15)	8.000,00	7.090,38	909,62



Investitionsübersicht 2023

Gemeinde: 01 Meckenbeuren

Produktbereich	11	Innere Verwaltung
Produktgruppe	1124	Grundstücks- und Gebäudemanagement, Techn. Immobilienmanagement
Produkt	112402	Gebäudebewirtschaftung (bebaute Grundstücke einschl. technischer Anlagen; Energiemanagement)
Unterprodukt	11240200	Gebäudebewirtschaftung (bebaute Grundstücke einschl. technischer Anlagen, Energiemanagement)
Leistung	1124020000	Gebäudebewirtschaftung (bebaute Grundstücke einschl. technischer Anlagen, Energiemanagement)
Projekt	90435	Schlüsseltresor Liegenschaftsamt

Pos.	Inhalt	Plan	Ist	Abweichung
		2023	2023	2023
		EUR	EUR	EUR
		1	2	3
12	Auszahlungen für den Erwerb von immateriellen Vermögensgegenständen	2.000,00	0,00	2.000,00
13	Summe der Auszahlungen aus Investitionstätigkeit (Summe der Nummern 7 bis 12)	2.000,00	0,00	2.000,00
14	Saldo aus Investitionstätigkeit (Saldo der Nummern 6 und 13)	-2.000,00	0,00	-2.000,00
16	Gesamtkosten der Maßnahme (Summe aus Nummer 13 und 15)	2.000,00	0,00	2.000,00



Investitionsübersicht 2023

Gemeinde: 01 Meckenbeuren

Produktbereich	11	Innere Verwaltung
Produktgruppe	1124	Grundstücks- und Gebäudemanagement, Techn. Immobilienmanagement
Produkt	112402	Gebäudebewirtschaftung (bebaute Grundstücke einschl. technischer Anlagen; Energiemanagement)
Unterprodukt	11240200	Gebäudebewirtschaftung (bebaute Grundstücke einschl. technischer Anlagen, Energiemanagement)
Leistung	1124020000	Gebäudebewirtschaftung (bebaute Grundstücke einschl. technischer Anlagen, Energiemanagement)
Projekt	90436	Schlüsseltresor Liegenschaftsamt Hausmeister Rathaus/Obdach

Pos.	Inhalt	Plan	Ist	Abweichung
		2023	2023	2023
		EUR	EUR	EUR
		1	2	3
12	Auszahlungen für den Erwerb von immateriellen Vermögensgegenständen	2.000,00	0,00	2.000,00
13	Summe der Auszahlungen aus Investitionstätigkeit (Summe der Nummern 7 bis 12)	2.000,00	0,00	2.000,00
14	Saldo aus Investitionstätigkeit (Saldo der Nummern 6 und 13)	-2.000,00	0,00	-2.000,00
16	Gesamtkosten der Maßnahme (Summe aus Nummer 13 und 15)	2.000,00	0,00	2.000,00



Investitionsübersicht 2023

Gemeinde: 01 Meckenbeuren

Produktbereich	11	Innere Verwaltung
Produktgruppe	1124	Grundstücks- und Gebäudemanagement, Techn. Immobilienmanagement
Produkt	112402	Gebäudebewirtschaftung (bebaute Grundstücke einschl. technischer Anlagen; Energiemanagement)
Unterprodukt	11240200	Gebäudebewirtschaftung (bebaute Grundstücke einschl. technischer Anlagen, Energiemanagement)
Leistung	1124020000	Gebäudebewirtschaftung (bebaute Grundstücke einschl. technischer Anlagen, Energiemanagement)
Projekt	90437	Dienstwagen für Hausmeister

Pos.	Inhalt	Plan	Ist	Abweichung
		2023	2023	2023
		EUR	EUR	EUR
		1	2	3
12	Auszahlungen für den Erwerb von immateriellen Vermögensgegenständen	25.000,00	0,00	25.000,00
13	Summe der Auszahlungen aus Investitionstätigkeit (Summe der Nummern 7 bis 12)	25.000,00	0,00	25.000,00
14	Saldo aus Investitionstätigkeit (Saldo der Nummern 6 und 13)	-25.000,00	0,00	-25.000,00
16	Gesamtkosten der Maßnahme (Summe aus Nummer 13 und 15)	25.000,00	0,00	25.000,00



Investitionsübersicht 2023

Gemeinde: 01 Meckenbeuren

Produktbereich	11	Innere Verwaltung
Produktgruppe	1124	Grundstücks- und Gebäudemanagement, Techn. Immobilienmanagement
Produkt	112402	Gebäudebewirtschaftung (bebaute Grundstücke einschl. technischer Anlagen; Energiemanagement)
Unterprodukt	11240200	Gebäudebewirtschaftung (bebaute Grundstücke einschl. technischer Anlagen, Energiemanagement)
Leistung	1124020000	Gebäudebewirtschaftung (bebaute Grundstücke einschl. technischer Anlagen, Energiemanagement)
Projekt	90438	Defibrillatoren für versch. Gemeindeeigene Gebäude

Pos.	Inhalt	Plan	Ist	Abweichung
		2023	2023	2023
		EUR	EUR	EUR
		1	2	3
12	Auszahlungen für den Erwerb von immateriellen Vermögensgegenständen	15.000,00	15.590,18	-590,18
13	Summe der Auszahlungen aus Investitionstätigkeit (Summe der Nummern 7 bis 12)	15.000,00	15.590,18	-590,18
14	Saldo aus Investitionstätigkeit (Saldo der Nummern 6 und 13)	-15.000,00	-15.590,18	590,18
16	Gesamtkosten der Maßnahme (Summe aus Nummer 13 und 15)	15.000,00	15.590,18	-590,18



Investitionsübersicht 2023

Gemeinde: 01 Meckenbeuren

Produktbereich	11	Innere Verwaltung
Produktgruppe	1124	Grundstücks- und Gebäudemanagement, Techn. Immobilienmanagement
Produkt	112402	Gebäudebewirtschaftung (bebaute Grundstücke einschl. technischer Anlagen; Energiemanagement)
Unterprodukt	11240201	Rathaus
Leistung	1124020100	Rathaus
Projekt	90007	Aussenanlage Rathaus Rest aus 2019 plus Innenhof u.Bepflanzung

Pos.	Inhalt	Plan	Ist	Abweichung
		2023	2023	2023
		EUR	EUR	EUR
		1	2	3
8	Auszahlungen für Baumaßnahmen	0,00	4.521,17	-4.521,17
13	Summe der Auszahlungen aus Investitionstätigkeit (Summe der Nummern 7 bis 12)	0,00	4.521,17	-4.521,17
14	Saldo aus Investitionstätigkeit (Saldo der Nummern 6 und 13)	0,00	-4.521,17	4.521,17
16	Gesamtkosten der Maßnahme (Summe aus Nummer 13 und 15)	0,00	4.521,17	-4.521,17



Investitionsübersicht 2023

Gemeinde: 01 Meckenbeuren

Produktbereich	11	Innere Verwaltung
Produktgruppe	1124	Grundstücks- und Gebäudemanagement, Techn. Immobilienmanagement
Produkt	112402	Gebäudebewirtschaftung (bebaute Grundstücke einschl. technischer Anlagen; Energiemanagement)
Unterprodukt	11240201	Rathaus
Leistung	1124020100	Rathaus
Projekt	90205	Ausbau Dachgeschoss Rathaus
Projekterläuterungen:		Nachmeldung, Beschluss GR 18.09.2019

Pos.	Inhalt	Plan	Ist	Abweichung
		2023	2023	2023
		EUR	EUR	EUR
		1	2	3
8	Auszahlungen für Baumaßnahmen	0,00	1.804,04	-1.804,04
13	Summe der Auszahlungen aus Investitionstätigkeit (Summe der Nummern 7 bis 12)	0,00	1.804,04	-1.804,04
14	Saldo aus Investitionstätigkeit (Saldo der Nummern 6 und 13)	0,00	-1.804,04	1.804,04
16	Gesamtkosten der Maßnahme (Summe aus Nummer 13 und 15)	0,00	1.804,04	-1.804,04



Investitionsübersicht 2023

Gemeinde: 01 Meckenbeuren

Produktbereich	11	Innere Verwaltung
Produktgruppe	1124	Grundstücks- und Gebäudemanagement, Techn. Immobilienmanagement
Produkt	112402	Gebäudebewirtschaftung (bebaute Grundstücke einschl. technischer Anlagen; Energiemanagement)
Unterprodukt	11240201	Rathaus
Leistung	1124020100	Rathaus
Projekt	90409	Neue Büromöbel Rathaus

Pos.	Inhalt	Plan	Ist	Abweichung
		2023	2023	2023
		EUR	EUR	EUR
		1	2	3
12	Auszahlungen für den Erwerb von immateriellen Vermögensgegenständen	0,00	5.027,03	-5.027,03
13	Summe der Auszahlungen aus Investitionstätigkeit (Summe der Nummern 7 bis 12)	0,00	5.027,03	-5.027,03
14	Saldo aus Investitionstätigkeit (Saldo der Nummern 6 und 13)	0,00	-5.027,03	5.027,03
16	Gesamtkosten der Maßnahme (Summe aus Nummer 13 und 15)	0,00	5.027,03	-5.027,03



Investitionsübersicht 2023

Gemeinde: 01 Meckenbeuren

Produktbereich	11	Innere Verwaltung
Produktgruppe	1124	Grundstücks- und Gebäudemanagement, Techn. Immobilienmanagement
Produkt	112402	Gebäudebewirtschaftung (bebaute Grundstücke einschl. technischer Anlagen; Energiemanagement)
Unterprodukt	11240201	Rathaus
Leistung	1124020100	Rathaus
Projekt	90441	Mobile Lautsprecheranlage (für Veranstaltungen)

Pos.	Inhalt	Plan	Ist	Abweichung
		2023	2023	2023
		EUR	EUR	EUR
		1	2	3
12	Auszahlungen für den Erwerb von immateriellen Vermögensgegenständen	3.500,00	0,00	3.500,00
13	Summe der Auszahlungen aus Investitionstätigkeit (Summe der Nummern 7 bis 12)	3.500,00	0,00	3.500,00
14	Saldo aus Investitionstätigkeit (Saldo der Nummern 6 und 13)	-3.500,00	0,00	-3.500,00
16	Gesamtkosten der Maßnahme (Summe aus Nummer 13 und 15)	3.500,00	0,00	3.500,00



Investitionsübersicht 2023

Gemeinde: 01 Meckenbeuren

Produktbereich	11	Innere Verwaltung
Produktgruppe	1124	Grundstücks- und Gebäudemanagement, Techn. Immobilienmanagement
Produkt	112402	Gebäudebewirtschaftung (bebaute Grundstücke einschl. technischer Anlagen; Energiemanagement)
Unterprodukt	11240201	Rathaus
Leistung	1124020100	Rathaus
Projekt	90442	Schaffung von E-Ladeinfrastruktur Rathaus

Pos.	Inhalt	Plan	Ist	Abweichung
		2023	2023	2023
		EUR	EUR	EUR
		1	2	3
12	Auszahlungen für den Erwerb von immateriellen Vermögensgegenständen	45.000,00	0,00	45.000,00
13	Summe der Auszahlungen aus Investitionstätigkeit (Summe der Nummern 7 bis 12)	45.000,00	0,00	45.000,00
14	Saldo aus Investitionstätigkeit (Saldo der Nummern 6 und 13)	-45.000,00	0,00	-45.000,00
16	Gesamtkosten der Maßnahme (Summe aus Nummer 13 und 15)	45.000,00	0,00	45.000,00



Investitionsübersicht 2023

Gemeinde: 01 Meckenbeuren

Produktbereich	11	Innere Verwaltung
Produktgruppe	1125	Grünanlagen, Werkstätten und Fahrzeuge
Produkt	112500	Bauhof
Unterprodukt	11250000	Bauhof
Leistung	1125000000	Bauhof
Projekt	90053	Bauhof Sprinter 3 Stück (Ersatzbeschaffung Fahrzeuge)

Pos.	Inhalt	Plan	Ist	Abweichung
		2023	2023	2023
		EUR	EUR	EUR
		1	2	3
12	Auszahlungen für den Erwerb von immateriellen Vermögensgegenständen	0,00	59.651,49	-59.651,49
13	Summe der Auszahlungen aus Investitionstätigkeit (Summe der Nummern 7 bis 12)	0,00	59.651,49	-59.651,49
14	Saldo aus Investitionstätigkeit (Saldo der Nummern 6 und 13)	0,00	-59.651,49	59.651,49
16	Gesamtkosten der Maßnahme (Summe aus Nummer 13 und 15)	0,00	59.651,49	-59.651,49



Investitionsübersicht 2023

Gemeinde: 01 Meckenbeuren

Produktbereich	11	Innere Verwaltung
Produktgruppe	1125	Grünanlagen, Werkstätten und Fahrzeuge
Produkt	112500	Bauhof
Unterprodukt	11250000	Bauhof
Leistung	1125000000	Bauhof
Projekt	90054	Sprinter 1 Stück (Ersatzbeschaffung Mecki)

Pos.	Inhalt	Plan	Ist	Abweichung
		2023	2023	2023
		EUR	EUR	EUR
		1	2	3
3	Einzahlungen aus der Veräußerung von Sachvermögen	0,00	10.000,00	-10.000,00
6	Summe der Einzahlungen aus Investitionstätigkeit (Summe aus Nummern 1 bis 5)	0,00	10.000,00	-10.000,00
12	Auszahlungen für den Erwerb von immateriellen Vermögensgegenständen	154.000,00	43.788,94	110.211,06
13	Summe der Auszahlungen aus Investitionstätigkeit (Summe der Nummern 7 bis 12)	154.000,00	43.788,94	110.211,06
14	Saldo aus Investitionstätigkeit (Saldo der Nummern 6 und 13)	-154.000,00	-33.788,94	-120.211,06
16	Gesamtkosten der Maßnahme (Summe aus Nummer 13 und 15)	154.000,00	43.788,94	110.211,06



Investitionsübersicht 2023

Gemeinde: 01 Meckenbeuren

Produktbereich	11	Innere Verwaltung
Produktgruppe	1125	Grünanlagen, Werkstätten und Fahrzeuge
Produkt	112500	Bauhof
Unterprodukt	11250000	Bauhof
Leistung	1125000000	Bauhof
Projekt	90443	Rasenmäher mit Fangsack

Pos.	Inhalt	Plan	Ist	Abweichung
		2023	2023	2023
		EUR	EUR	EUR
		1	2	3
12	Auszahlungen für den Erwerb von immateriellen Vermögensgegenständen	10.000,00	0,00	10.000,00
13	Summe der Auszahlungen aus Investitionstätigkeit (Summe der Nummern 7 bis 12)	10.000,00	0,00	10.000,00
14	Saldo aus Investitionstätigkeit (Saldo der Nummern 6 und 13)	-10.000,00	0,00	-10.000,00
16	Gesamtkosten der Maßnahme (Summe aus Nummer 13 und 15)	10.000,00	0,00	10.000,00



Investitionsübersicht 2023

Gemeinde: 01 Meckenbeuren

Produktbereich	11	Innere Verwaltung
Produktgruppe	1125	Grünanlagen, Werkstätten und Fahrzeuge
Produkt	112500	Bauhof
Unterprodukt	11250000	Bauhof
Leistung	1125000000	Bauhof
Projekt	90444	Bandsäge plus Absaugung

Pos.	Inhalt	Plan	Ist	Abweichung
		2023	2023	2023
		EUR	EUR	EUR
		1	2	3
12	Auszahlungen für den Erwerb von immateriellen Vermögensgegenständen	10.000,00	11.099,77	-1.099,77
13	Summe der Auszahlungen aus Investitionstätigkeit (Summe der Nummern 7 bis 12)	10.000,00	11.099,77	-1.099,77
14	Saldo aus Investitionstätigkeit (Saldo der Nummern 6 und 13)	-10.000,00	-11.099,77	1.099,77
16	Gesamtkosten der Maßnahme (Summe aus Nummer 13 und 15)	10.000,00	11.099,77	-1.099,77



Investitionsübersicht 2023

Gemeinde: 01 Meckenbeuren

Produktbereich	11	Innere Verwaltung
Produktgruppe	1125	Grünanlagen, Werkstätten und Fahrzeuge
Produkt	112500	Bauhof
Unterprodukt	11250000	Bauhof
Leistung	1125000000	Bauhof
Projekt	90494	Geräte/ Werkzeuge Bauhof

Pos.	Inhalt	Plan	Ist	Abweichung
		2023	2023	2023
		EUR	EUR	EUR
		1	2	3
12	Auszahlungen für den Erwerb von immateriellen Vermögensgegenständen	0,00	10.277,62	-10.277,62
13	Summe der Auszahlungen aus Investitionstätigkeit (Summe der Nummern 7 bis 12)	0,00	10.277,62	-10.277,62
14	Saldo aus Investitionstätigkeit (Saldo der Nummern 6 und 13)	0,00	-10.277,62	10.277,62
16	Gesamtkosten der Maßnahme (Summe aus Nummer 13 und 15)	0,00	10.277,62	-10.277,62



Investitionsübersicht 2023

Gemeinde: 01 Meckenbeuren

Produktbereich	11	Innere Verwaltung
Produktgruppe	1133	Grundstücksmanagement
Produkt	113301	Abwicklung von Grundstücksgeschäften und Bestellung und Verwaltung von Erbbaurechten
Unterprodukt	11330100	Abwicklung von Grundstücksgeschäften und Bestellung und Verwaltung von Erbbaurechten
Leistung	1133010000	Abwicklung von Grundstücksgeschäften und Bestellung und Verwaltung von Erbbaurechten
Projekt	90055	Grundstücks- und Immobilienerwerb

Pos.	Inhalt	Plan	Ist	Abweichung
		2023	2023	2023
		EUR	EUR	EUR
		1	2	3
3	Einzahlungen aus der Veräußerung von Sachvermögen	0,00	546.531,00	-546.531,00
6	Summe der Einzahlungen aus Investitionstätigkeit (Summe aus Nummern 1 bis 5)	0,00	546.531,00	-546.531,00
7	Auszahlungen für den Erwerb von Grundstücken und Gebäuden	2.000.000,00	3.428.405,22	-1.428.405,22
13	Summe der Auszahlungen aus Investitionstätigkeit (Summe der Nummern 7 bis 12)	2.000.000,00	3.428.405,22	-1.428.405,22
14	Saldo aus Investitionstätigkeit (Saldo der Nummern 6 und 13)	-2.000.000,00	-2.881.874,22	881.874,22
16	Gesamtkosten der Maßnahme (Summe aus Nummer 13 und 15)	2.000.000,00	3.428.405,22	-1.428.405,22



Investitionsübersicht 2023

Gemeinde: 01 Meckenbeuren

Produktbereich	11	Innere Verwaltung
Produktgruppe	1133	Grundstücksmanagement
Produkt	113301	Abwicklung von Grundstücksgeschäften und Bestellung und Verwaltung von Erbbaurechten
Unterprodukt	11330100	Abwicklung von Grundstücksgeschäften und Bestellung und Verwaltung von Erbbaurechten
Leistung	1133010000	Abwicklung von Grundstücksgeschäften und Bestellung und Verwaltung von Erbbaurechten
Projekt	90056	Grundstückserlöse

Pos.	Inhalt	Plan	Ist	Abweichung
		2023	2023	2023
		EUR	EUR	EUR
		1	2	3
3	Einzahlungen aus der Veräußerung von Sachvermögen	2.800.000,00	62.263,89	2.737.736,11
6	Summe der Einzahlungen aus Investitionstätigkeit (Summe aus Nummern 1 bis 5)	2.800.000,00	62.263,89	2.737.736,11
14	Saldo aus Investitionstätigkeit (Saldo der Nummern 6 und 13)	2.800.000,00	62.263,89	2.737.736,11



Investitionsübersicht 2023

Gemeinde: 01 Meckenbeuren

Produktbereich	12	Sicherheit und Ordnung
Produktgruppe	1260	Brandschutz
Produkt	126000	Brandschutz
Unterprodukt	12600000	Brandschutz
Leistung	1260000000	Brandschutz
Projekt	90023	Datenschrank, Server, Firewall, Speicherlösung, USV & Softwarelizenzen zur Vernetzung aller Feuerweh

Pos.	Inhalt	Plan	Ist	Abweichung
		2023	2023	2023
		EUR	EUR	EUR
		1	2	3
12	Auszahlungen für den Erwerb von immateriellen Vermögensgegenständen	0,00	47.483,36	-47.483,36
13	Summe der Auszahlungen aus Investitionstätigkeit (Summe der Nummern 7 bis 12)	0,00	47.483,36	-47.483,36
14	Saldo aus Investitionstätigkeit (Saldo der Nummern 6 und 13)	0,00	-47.483,36	47.483,36
16	Gesamtkosten der Maßnahme (Summe aus Nummer 13 und 15)	0,00	47.483,36	-47.483,36



Investitionsübersicht 2023

Gemeinde: 01 Meckenbeuren

Produktbereich	12	Sicherheit und Ordnung
Produktgruppe	1260	Brandschutz
Produkt	126000	Brandschutz
Unterprodukt	12600000	Brandschutz
Leistung	1260000000	Brandschutz
Projekt	90063	Zuschuss

Pos.	Inhalt	Plan	Ist	Abweichung
		2023	2023	2023
		EUR	EUR	EUR
		1	2	3
1	Einzahlungen aus Investitionszuwendungen	63.500,00	63.500,00	0,00
6	Summe der Einzahlungen aus Investitionstätigkeit (Summe aus Nummern 1 bis 5)	63.500,00	63.500,00	0,00
14	Saldo aus Investitionstätigkeit (Saldo der Nummern 6 und 13)	63.500,00	63.500,00	0,00



Investitionsübersicht 2023

Gemeinde: 01 Meckenbeuren

Produktbereich	12	Sicherheit und Ordnung
Produktgruppe	1260	Brandschutz
Produkt	126000	Brandschutz
Unterprodukt	12600000	Brandschutz
Leistung	126000000	Brandschutz
Projekt	90064	Umbau und Erweiterung Feuerwehrrätehaus Meckenbeuren

Pos.	Inhalt	Plan	Ist	Abweichung
		2023	2023	2023
		EUR	EUR	EUR
		1	2	3
8	Auszahlungen für Baumaßnahmen	3.000,00	1.551,99	1.448,01
12	Auszahlungen für den Erwerb von immateriellen Vermögensgegenständen	5.500,00	0,00	5.500,00
13	Summe der Auszahlungen aus Investitionstätigkeit (Summe der Nummern 7 bis 12)	8.500,00	1.551,99	6.948,01
14	Saldo aus Investitionstätigkeit (Saldo der Nummern 6 und 13)	-8.500,00	-1.551,99	-6.948,01
16	Gesamtkosten der Maßnahme (Summe aus Nummer 13 und 15)	8.500,00	1.551,99	6.948,01



Investitionsübersicht 2023

Gemeinde: 01 Meckenbeuren

Produktbereich	12	Sicherheit und Ordnung
Produktgruppe	1260	Brandschutz
Produkt	126000	Brandschutz
Unterprodukt	12600000	Brandschutz
Leistung	126000000	Brandschutz
Projekt	90065	Zuschuss (Z-Feu)

Pos.	Inhalt	Plan	Ist	Abweichung
		2023	2023	2023
		EUR	EUR	EUR
		1	2	3
1	Einzahlungen aus Investitionszuwendungen	0,00	13.500,00	-13.500,00
6	Summe der Einzahlungen aus Investitionstätigkeit (Summe aus Nummern 1 bis 5)	0,00	13.500,00	-13.500,00
14	Saldo aus Investitionstätigkeit (Saldo der Nummern 6 und 13)	0,00	13.500,00	-13.500,00



Investitionsübersicht 2023

Gemeinde: 01 Meckenbeuren

Produktbereich	12	Sicherheit und Ordnung
Produktgruppe	1260	Brandschutz
Produkt	126000	Brandschutz
Unterprodukt	12600000	Brandschutz
Leistung	126000000	Brandschutz
Projekt	90066	Zuschuss (Ausgleichstock)

Pos.	Inhalt	Plan	Ist	Abweichung
		2023	2023	2023
		EUR	EUR	EUR
		1	2	3
1	Einzahlungen aus Investitionszuwendungen	0,00	57.500,00	-57.500,00
6	Summe der Einzahlungen aus Investitionstätigkeit (Summe aus Nummern 1 bis 5)	0,00	57.500,00	-57.500,00
14	Saldo aus Investitionstätigkeit (Saldo der Nummern 6 und 13)	0,00	57.500,00	-57.500,00



Investitionsübersicht 2023

Gemeinde: 01 Meckenbeuren

Produktbereich	12	Sicherheit und Ordnung
Produktgruppe	1260	Brandschutz
Produkt	126000	Brandschutz
Unterprodukt	12600000	Brandschutz
Leistung	1260000000	Brandschutz
Projekt	90067	Atenschutzgeräte

Pos.	Inhalt	Plan	Ist	Abweichung
		2023	2023	2023
		EUR	EUR	EUR
		1	2	3
12	Auszahlungen für den Erwerb von immateriellen Vermögensgegenständen	0,00	17.067,62	-17.067,62
13	Summe der Auszahlungen aus Investitionstätigkeit (Summe der Nummern 7 bis 12)	0,00	17.067,62	-17.067,62
14	Saldo aus Investitionstätigkeit (Saldo der Nummern 6 und 13)	0,00	-17.067,62	17.067,62
16	Gesamtkosten der Maßnahme (Summe aus Nummer 13 und 15)	0,00	17.067,62	-17.067,62



Investitionsübersicht 2023

Gemeinde: 01 Meckenbeuren

Produktbereich	12	Sicherheit und Ordnung
Produktgruppe	1260	Brandschutz
Produkt	126000	Brandschutz
Unterprodukt	12600000	Brandschutz
Leistung	1260000000	Brandschutz
Projekt	90087	Rasenmäher (Schule, Halle)

Pos.	Inhalt	Plan	Ist	Abweichung
		2023	2023	2023
		EUR	EUR	EUR
		1	2	3
12	Auszahlungen für den Erwerb von immateriellen Vermögensgegenständen	12.500,00	-597,05	13.097,05
13	Summe der Auszahlungen aus Investitionstätigkeit (Summe der Nummern 7 bis 12)	12.500,00	-597,05	13.097,05
14	Saldo aus Investitionstätigkeit (Saldo der Nummern 6 und 13)	-12.500,00	597,05	-13.097,05
16	Gesamtkosten der Maßnahme (Summe aus Nummer 13 und 15)	12.500,00	-597,05	13.097,05



Investitionsübersicht 2023

Gemeinde: 01 Meckenbeuren

Produktbereich	12	Sicherheit und Ordnung
Produktgruppe	1260	Brandschutz
Produkt	126000	Brandschutz
Unterprodukt	12600000	Brandschutz
Leistung	1260000000	Brandschutz
Projekt	90349	Ersatzbeschaffung 1-44-1 (HLF Abt.-Meckenbeuren)

Pos.	Inhalt	Plan	Ist	Abweichung
		2023	2023	2023
		EUR	EUR	EUR
		1	2	3
12	Auszahlungen für den Erwerb von immateriellen Vermögensgegenständen	650.000,00	0,00	650.000,00
13	Summe der Auszahlungen aus Investitionstätigkeit (Summe der Nummern 7 bis 12)	650.000,00	0,00	650.000,00
14	Saldo aus Investitionstätigkeit (Saldo der Nummern 6 und 13)	-650.000,00	0,00	-650.000,00
16	Gesamtkosten der Maßnahme (Summe aus Nummer 13 und 15)	650.000,00	0,00	650.000,00



Investitionsübersicht 2023

Gemeinde: 01 Meckenbeuren

Produktbereich	12	Sicherheit und Ordnung
Produktgruppe	1260	Brandschutz
Produkt	126000	Brandschutz
Unterprodukt	12600000	Brandschutz
Leistung	1260000000	Brandschutz
Projekt	90350	Ersatzbeschaffung 1-11-1 (ELW)

Pos.	Inhalt	Plan	Ist	Abweichung
		2023	2023	2023
		EUR	EUR	EUR
		1	2	3
12	Auszahlungen für den Erwerb von immateriellen Vermögensgegenständen	160.000,00	0,00	160.000,00
13	Summe der Auszahlungen aus Investitionstätigkeit (Summe der Nummern 7 bis 12)	160.000,00	0,00	160.000,00
14	Saldo aus Investitionstätigkeit (Saldo der Nummern 6 und 13)	-160.000,00	0,00	-160.000,00
16	Gesamtkosten der Maßnahme (Summe aus Nummer 13 und 15)	160.000,00	0,00	160.000,00



Investitionsübersicht 2023

Gemeinde: 01 Meckenbeuren

Produktbereich	12	Sicherheit und Ordnung
Produktgruppe	1260	Brandschutz
Produkt	126000	Brandschutz
Unterprodukt	12600000	Brandschutz
Leistung	1260000000	Brandschutz
Projekt	90448	Tauchpumpen

Pos.	Inhalt	Plan	Ist	Abweichung
		2023	2023	2023
		EUR	EUR	EUR
		1	2	3
12	Auszahlungen für den Erwerb von immateriellen Vermögensgegenständen	22.000,00	5.795,30	16.204,70
13	Summe der Auszahlungen aus Investitionstätigkeit (Summe der Nummern 7 bis 12)	22.000,00	5.795,30	16.204,70
14	Saldo aus Investitionstätigkeit (Saldo der Nummern 6 und 13)	-22.000,00	-5.795,30	-16.204,70
16	Gesamtkosten der Maßnahme (Summe aus Nummer 13 und 15)	22.000,00	5.795,30	16.204,70



Investitionsübersicht 2023

Gemeinde: 01 Meckenbeuren

Produktbereich	12	Sicherheit und Ordnung
Produktgruppe	1260	Brandschutz
Produkt	126000	Brandschutz
Unterprodukt	12600000	Brandschutz
Leistung	1260000000	Brandschutz
Projekt	90449	Ersatzbeschaffung Tragbare Pumpe TS8

Pos.	Inhalt	Plan	Ist	Abweichung
		2023	2023	2023
		EUR	EUR	EUR
		1	2	3
12	Auszahlungen für den Erwerb von immateriellen Vermögensgegenständen	15.000,00	17.987,86	-2.987,86
13	Summe der Auszahlungen aus Investitionstätigkeit (Summe der Nummern 7 bis 12)	15.000,00	17.987,86	-2.987,86
14	Saldo aus Investitionstätigkeit (Saldo der Nummern 6 und 13)	-15.000,00	-17.987,86	2.987,86
16	Gesamtkosten der Maßnahme (Summe aus Nummer 13 und 15)	15.000,00	17.987,86	-2.987,86



Investitionsübersicht 2023

Gemeinde: 01 Meckenbeuren

Produktbereich	12	Sicherheit und Ordnung
Produktgruppe	1260	Brandschutz
Produkt	126000	Brandschutz
Unterprodukt	12600000	Brandschutz
Leistung	1260000000	Brandschutz
Projekt	90450	Zuschuss (Z-Feu)

Pos.	Inhalt	Plan	Ist	Abweichung
		2023	2023	2023
		EUR	EUR	EUR
		1	2	3
1	Einzahlungen aus Investitionszuwendungen	96.000,00	0,00	96.000,00
6	Summe der Einzahlungen aus Investitionstätigkeit (Summe aus Nummern 1 bis 5)	96.000,00	0,00	96.000,00
14	Saldo aus Investitionstätigkeit (Saldo der Nummern 6 und 13)	96.000,00	0,00	96.000,00



Investitionsübersicht 2023

Gemeinde: 01 Meckenbeuren

Produktbereich	12	Sicherheit und Ordnung
Produktgruppe	1260	Brandschutz
Produkt	126000	Brandschutz
Unterprodukt	12600000	Brandschutz
Leistung	1260000000	Brandschutz
Projekt	90451	Zuschuss (Z-Feu)

Pos.	Inhalt	Plan	Ist	Abweichung
		2023	2023	2023
		EUR	EUR	EUR
		1	2	3
1	Einzahlungen aus Investitionszuwendungen	22.000,00	0,00	22.000,00
6	Summe der Einzahlungen aus Investitionstätigkeit (Summe aus Nummern 1 bis 5)	22.000,00	0,00	22.000,00
14	Saldo aus Investitionstätigkeit (Saldo der Nummern 6 und 13)	22.000,00	0,00	22.000,00



Investitionsübersicht 2023

Gemeinde: 01 Meckenbeuren

Produktbereich	12	Sicherheit und Ordnung
Produktgruppe	1260	Brandschutz
Produkt	126000	Brandschutz
Unterprodukt	12600000	Brandschutz
Leistung	1260000000	Brandschutz
Projekt	90454	einfache Tauchpumpen FW

Pos.	Inhalt	Plan	Ist	Abweichung
		2023	2023	2023
		EUR	EUR	EUR
		1	2	3
12	Auszahlungen für den Erwerb von immateriellen Vermögensgegenständen	2.000,00	0,00	2.000,00
13	Summe der Auszahlungen aus Investitionstätigkeit (Summe der Nummern 7 bis 12)	2.000,00	0,00	2.000,00
14	Saldo aus Investitionstätigkeit (Saldo der Nummern 6 und 13)	-2.000,00	0,00	-2.000,00
16	Gesamtkosten der Maßnahme (Summe aus Nummer 13 und 15)	2.000,00	0,00	2.000,00



Investitionsübersicht 2023

Gemeinde: 01 Meckenbeuren

Produktbereich	12	Sicherheit und Ordnung
Produktgruppe	1260	Brandschutz
Produkt	126000	Brandschutz
Unterprodukt	12600000	Brandschutz
Leistung	1260000000	Brandschutz
Projekt	90455	2 Wassersauger

Pos.	Inhalt	Plan	Ist	Abweichung
		2023	2023	2023
		EUR	EUR	EUR
		1	2	3
12	Auszahlungen für den Erwerb von immateriellen Vermögensgegenständen	5.000,00	5.262,44	-262,44
13	Summe der Auszahlungen aus Investitionstätigkeit (Summe der Nummern 7 bis 12)	5.000,00	5.262,44	-262,44
14	Saldo aus Investitionstätigkeit (Saldo der Nummern 6 und 13)	-5.000,00	-5.262,44	262,44
16	Gesamtkosten der Maßnahme (Summe aus Nummer 13 und 15)	5.000,00	5.262,44	-262,44



Investitionsübersicht 2023

Gemeinde: 01 Meckenbeuren

Produktbereich	21	Schulträgeraufgaben
Produktgruppe	2110	Schulträgeraufgaben
Produkt	211001	Grundschulen
Unterprodukt	21100101	Grundschule Meckenbeuren - Albrecht-Dürer-Schule
Leistung	2110010100	Grundschule Meckenbeuren - Albrecht-Dürer-Schule
Projekt	90356	Alle Aussensitzbänke erneuern (vorderer Schulhof)

Pos.	Inhalt	Plan	Ist	Abweichung
		2023	2023	2023
		EUR	EUR	EUR
		1	2	3
12	Auszahlungen für den Erwerb von immateriellen Vermögensgegenständen	12.500,00	0,00	12.500,00
13	Summe der Auszahlungen aus Investitionstätigkeit (Summe der Nummern 7 bis 12)	12.500,00	0,00	12.500,00
14	Saldo aus Investitionstätigkeit (Saldo der Nummern 6 und 13)	-12.500,00	0,00	-12.500,00
16	Gesamtkosten der Maßnahme (Summe aus Nummer 13 und 15)	12.500,00	0,00	12.500,00



Investitionsübersicht 2023

Gemeinde: 01 Meckenbeuren

Produktbereich	21	Schulträgeraufgaben
Produktgruppe	2110	Schulträgeraufgaben
Produkt	211001	Grundschulen
Unterprodukt	21100101	Grundschule Meckenbeuren - Albrecht-Dürer-Schule
Leistung	2110010100	Grundschule Meckenbeuren - Albrecht-Dürer-Schule
Projekt	90357	Fertigarage hinterer Schulhof

Pos.	Inhalt	Plan	Ist	Abweichung
		2023	2023	2023
		EUR	EUR	EUR
		1	2	3
8	Auszahlungen für Baumaßnahmen	13.000,00	15.189,46	-2.189,46
13	Summe der Auszahlungen aus Investitionstätigkeit (Summe der Nummern 7 bis 12)	13.000,00	15.189,46	-2.189,46
14	Saldo aus Investitionstätigkeit (Saldo der Nummern 6 und 13)	-13.000,00	-15.189,46	2.189,46
16	Gesamtkosten der Maßnahme (Summe aus Nummer 13 und 15)	13.000,00	15.189,46	-2.189,46



Investitionsübersicht 2023

Gemeinde: 01 Meckenbeuren

Produktbereich	21	Schulträgeraufgaben
Produktgruppe	2110	Schulträgeraufgaben
Produkt	211001	Grundschulen
Unterprodukt	21100101	Grundschule Meckenbeuren - Albrecht-Dürer-Schule
Leistung	2110010100	Grundschule Meckenbeuren - Albrecht-Dürer-Schule
Projekt	90456	Investitionen zur Umsetzung Ganztagesbetreuung (noch ungeplant, je Standort 1 Mio.; verteilt auf 2 J

Pos.	Inhalt	Plan	Ist	Abweichung
		2023	2023	2023
		EUR	EUR	EUR
		1	2	3
8	Auszahlungen für Baumaßnahmen	3.700,00	0,00	3.700,00
13	Summe der Auszahlungen aus Investitionstätigkeit (Summe der Nummern 7 bis 12)	3.700,00	0,00	3.700,00
14	Saldo aus Investitionstätigkeit (Saldo der Nummern 6 und 13)	-3.700,00	0,00	-3.700,00
16	Gesamtkosten der Maßnahme (Summe aus Nummer 13 und 15)	3.700,00	0,00	3.700,00



Investitionsübersicht 2023

Gemeinde: 01 Meckenbeuren

Produktbereich	21	Schulträgeraufgaben
Produktgruppe	2110	Schulträgeraufgaben
Produkt	211001	Grundschulen
Unterprodukt	21100101	Grundschule Meckenbeuren - Albrecht-Dürer-Schule
Leistung	2110010100	Grundschule Meckenbeuren - Albrecht-Dürer-Schule
Projekt	90495	Schrank Albrecht-Dürer-Schule

Pos.	Inhalt	Plan	Ist	Abweichung
		2023	2023	2023
		EUR	EUR	EUR
		1	2	3
12	Auszahlungen für den Erwerb von immateriellen Vermögensgegenständen	0,00	2.382,86	-2.382,86
13	Summe der Auszahlungen aus Investitionstätigkeit (Summe der Nummern 7 bis 12)	0,00	2.382,86	-2.382,86
14	Saldo aus Investitionstätigkeit (Saldo der Nummern 6 und 13)	0,00	-2.382,86	2.382,86
16	Gesamtkosten der Maßnahme (Summe aus Nummer 13 und 15)	0,00	2.382,86	-2.382,86



Investitionsübersicht 2023

Gemeinde: 01 Meckenbeuren

Produktbereich	21	Schulträgeraufgaben
Produktgruppe	2110	Schulträgeraufgaben
Produkt	211001	Grundschulen
Unterprodukt	21100101	Grundschule Meckenbeuren - Albrecht-Dürer-Schule
Leistung	2110010100	Grundschule Meckenbeuren - Albrecht-Dürer-Schule
Projekt	90575	Digitalpakt Schulen Zuschüsse

Pos.	Inhalt	Plan	Ist	Abweichung
		2023	2023	2023
		EUR	EUR	EUR
		1	2	3
1	Einzahlungen aus Investitionszuwendungen	0,00	64.604,23	-64.604,23
6	Summe der Einzahlungen aus Investitionstätigkeit (Summe aus Nummern 1 bis 5)	0,00	64.604,23	-64.604,23
14	Saldo aus Investitionstätigkeit (Saldo der Nummern 6 und 13)	0,00	64.604,23	-64.604,23



Investitionsübersicht 2023

Gemeinde: 01 Meckenbeuren

Produktbereich	21	Schulträgeraufgaben
Produktgruppe	2110	Schulträgeraufgaben
Produkt	211001	Grundschulen
Unterprodukt	21100102	Grundschule Brochenzell - Eugen-Bolz-Schule
Leistung	2110010200	Grundschule Brochenzell - Eugen-Bolz-Schule
Projekt	90456	Investitionen zur Umsetzung Ganztagesbetreuung (noch ungeplant, je Standort 1 Mio.; verteilt auf 2 J

Pos.	Inhalt	Plan	Ist	Abweichung
		2023	2023	2023
		EUR	EUR	EUR
		1	2	3
8	Auszahlungen für Baumaßnahmen	3.700,00	0,00	3.700,00
13	Summe der Auszahlungen aus Investitionstätigkeit (Summe der Nummern 7 bis 12)	3.700,00	0,00	3.700,00
14	Saldo aus Investitionstätigkeit (Saldo der Nummern 6 und 13)	-3.700,00	0,00	-3.700,00
16	Gesamtkosten der Maßnahme (Summe aus Nummer 13 und 15)	3.700,00	0,00	3.700,00



Investitionsübersicht 2023

Gemeinde: 01 Meckenbeuren

Produktbereich	21	Schulträgeraufgaben
Produktgruppe	2110	Schulträgeraufgaben
Produkt	211001	Grundschulen
Unterprodukt	21100102	Grundschule Brochenzell - Eugen-Bolz-Schule
Leistung	2110010200	Grundschule Brochenzell - Eugen-Bolz-Schule
Projekt	90457	Umgestaltung/Renovierung des Schulgartens

Pos.	Inhalt	Plan	Ist	Abweichung
		2023	2023	2023
		EUR	EUR	EUR
		1	2	3
8	Auszahlungen für Baumaßnahmen	20.000,00	0,00	20.000,00
13	Summe der Auszahlungen aus Investitionstätigkeit (Summe der Nummern 7 bis 12)	20.000,00	0,00	20.000,00
14	Saldo aus Investitionstätigkeit (Saldo der Nummern 6 und 13)	-20.000,00	0,00	-20.000,00
16	Gesamtkosten der Maßnahme (Summe aus Nummer 13 und 15)	20.000,00	0,00	20.000,00



Investitionsübersicht 2023

Gemeinde: 01 Meckenbeuren

Produktbereich	21	Schulträgeraufgaben
Produktgruppe	2110	Schulträgeraufgaben
Produkt	211001	Grundschulen
Unterprodukt	21100102	Grundschule Brochenzell - Eugen-Bolz-Schule
Leistung	2110010200	Grundschule Brochenzell - Eugen-Bolz-Schule
Projekt	90458	zusätzliche Fahrradständer

Pos.	Inhalt	Plan	Ist	Abweichung
		2023	2023	2023
		EUR	EUR	EUR
		1	2	3
8	Auszahlungen für Baumaßnahmen	2.000,00	0,00	2.000,00
13	Summe der Auszahlungen aus Investitionstätigkeit (Summe der Nummern 7 bis 12)	2.000,00	0,00	2.000,00
14	Saldo aus Investitionstätigkeit (Saldo der Nummern 6 und 13)	-2.000,00	0,00	-2.000,00
16	Gesamtkosten der Maßnahme (Summe aus Nummer 13 und 15)	2.000,00	0,00	2.000,00



Investitionsübersicht 2023

Gemeinde: 01 Meckenbeuren

Produktbereich	21	Schulträgeraufgaben
Produktgruppe	2110	Schulträgeraufgaben
Produkt	211001	Grundschulen
Unterprodukt	21100102	Grundschule Brochenzell - Eugen-Bolz-Schule
Leistung	2110010200	Grundschule Brochenzell - Eugen-Bolz-Schule
Projekt	90575	Digitalpakt Schulen Zuschüsse

Pos.	Inhalt	Plan	Ist	Abweichung
		2023	2023	2023
		EUR	EUR	EUR
		1	2	3
1	Einzahlungen aus Investitionszuwendungen	0,00	48.717,49	-48.717,49
6	Summe der Einzahlungen aus Investitionstätigkeit (Summe aus Nummern 1 bis 5)	0,00	48.717,49	-48.717,49
14	Saldo aus Investitionstätigkeit (Saldo der Nummern 6 und 13)	0,00	48.717,49	-48.717,49



Investitionsübersicht 2023

Gemeinde: 01 Meckenbeuren

Produktbereich	21	Schulträgeraufgaben
Produktgruppe	2110	Schulträgeraufgaben
Produkt	211001	Grundschulen
Unterprodukt	21100103	Grundschule Liebenau - Eduard-Mörrike-Schule
Leistung	2110010300	Grundschule Liebenau - Eduard-Mörrike-Schule
Projekt	90456	Investitionen zur Umsetzung Ganztagesbetreuung (noch ungeplant, je Standort 1 Mio.; verteilt auf 2 J

Pos.	Inhalt	Plan	Ist	Abweichung
		2023	2023	2023
		EUR	EUR	EUR
		1	2	3
8	Auszahlungen für Baumaßnahmen	3.800,00	0,00	3.800,00
13	Summe der Auszahlungen aus Investitionstätigkeit (Summe der Nummern 7 bis 12)	3.800,00	0,00	3.800,00
14	Saldo aus Investitionstätigkeit (Saldo der Nummern 6 und 13)	-3.800,00	0,00	-3.800,00
16	Gesamtkosten der Maßnahme (Summe aus Nummer 13 und 15)	3.800,00	0,00	3.800,00



Investitionsübersicht 2023

Gemeinde: 01 Meckenbeuren

Produktbereich	21	Schulträgeraufgaben
Produktgruppe	2110	Schulträgeraufgaben
Produkt	211001	Grundschulen
Unterprodukt	21100103	Grundschule Liebenau - Eduard-Mörike-Schule
Leistung	2110010300	Grundschule Liebenau - Eduard-Mörike-Schule
Projekt	90460	Einbau einer Wasserenthärtungsanlage

Pos.	Inhalt	Plan	Ist	Abweichung
		2023	2023	2023
		EUR	EUR	EUR
		1	2	3
12	Auszahlungen für den Erwerb von immateriellen Vermögensgegenständen	12.500,00	18.443,23	-5.943,23
13	Summe der Auszahlungen aus Investitionstätigkeit (Summe der Nummern 7 bis 12)	12.500,00	18.443,23	-5.943,23
14	Saldo aus Investitionstätigkeit (Saldo der Nummern 6 und 13)	-12.500,00	-18.443,23	5.943,23
16	Gesamtkosten der Maßnahme (Summe aus Nummer 13 und 15)	12.500,00	18.443,23	-5.943,23



Investitionsübersicht 2023

Gemeinde: 01 Meckenbeuren

Produktbereich	21	Schulträgeraufgaben
Produktgruppe	2110	Schulträgeraufgaben
Produkt	211001	Grundschulen
Unterprodukt	21100103	Grundschule Liebenau - Eduard-Mörke-Schule
Leistung	2110010300	Grundschule Liebenau - Eduard-Mörke-Schule
Projekt	90575	Digitalpakt Schulen Zuschüsse

Pos.	Inhalt	Plan	Ist	Abweichung
		2023	2023	2023
		EUR	EUR	EUR
		1	2	3
1	Einzahlungen aus Investitionszuwendungen	0,00	38.059,40	-38.059,40
6	Summe der Einzahlungen aus Investitionstätigkeit (Summe aus Nummern 1 bis 5)	0,00	38.059,40	-38.059,40
14	Saldo aus Investitionstätigkeit (Saldo der Nummern 6 und 13)	0,00	38.059,40	-38.059,40



Investitionsübersicht 2023

Gemeinde: 01 Meckenbeuren

Produktbereich	21	Schulträgeraufgaben
Produktgruppe	2110	Schulträgeraufgaben
Produkt	211001	Grundschulen
Unterprodukt	21100103	Grundschule Liebenau - Eduard-Mörrike-Schule
Leistung	2110010300	Grundschule Liebenau - Eduard-Mörrike-Schule
Projekt	99999	außerplanmäßige Anschaffungen (auf Etat)

Pos.	Inhalt	Plan	Ist	Abweichung
		2023	2023	2023
		EUR	EUR	EUR
		1	2	3
12	Auszahlungen für den Erwerb von immateriellen Vermögensgegenständen	0,00	4.038,09	-4.038,09
13	Summe der Auszahlungen aus Investitionstätigkeit (Summe der Nummern 7 bis 12)	0,00	4.038,09	-4.038,09
14	Saldo aus Investitionstätigkeit (Saldo der Nummern 6 und 13)	0,00	-4.038,09	4.038,09
16	Gesamtkosten der Maßnahme (Summe aus Nummer 13 und 15)	0,00	4.038,09	-4.038,09



Investitionsübersicht 2023

Gemeinde: 01 Meckenbeuren

Produktbereich	21	Schulträgeraufgaben
Produktgruppe	2110	Schulträgeraufgaben
Produkt	211001	Grundschulen
Unterprodukt	21100104	Grundschule Kehlen - Wilhelm Schussen-Schule
Leistung	2110010400	Grundschule Kehlen - Wilhelm Schussen-Schule
Projekt	90363	Möbelbeschaffung - Materialschrank im Flur des OG

Pos.	Inhalt	Plan	Ist	Abweichung
		2023	2023	2023
		EUR	EUR	EUR
		1	2	3
12	Auszahlungen für den Erwerb von immateriellen Vermögensgegenständen	0,00	1.482,25	-1.482,25
13	Summe der Auszahlungen aus Investitionstätigkeit (Summe der Nummern 7 bis 12)	0,00	1.482,25	-1.482,25
14	Saldo aus Investitionstätigkeit (Saldo der Nummern 6 und 13)	0,00	-1.482,25	1.482,25
16	Gesamtkosten der Maßnahme (Summe aus Nummer 13 und 15)	0,00	1.482,25	-1.482,25



Investitionsübersicht 2023

Gemeinde: 01 Meckenbeuren

Produktbereich	21	Schulträgeraufgaben
Produktgruppe	2110	Schulträgeraufgaben
Produkt	211001	Grundschulen
Unterprodukt	21100104	Grundschule Kehlen - Wilhelm Schussen-Schule
Leistung	2110010400	Grundschule Kehlen - Wilhelm Schussen-Schule
Projekt	90456	Investitionen zur Umsetzung Ganztagesbetreuung (noch ungeplant, je Standort 1 Mio.; verteilt auf 2 J

Pos.	Inhalt	Plan	Ist	Abweichung
		2023	2023	2023
		EUR	EUR	EUR
		1	2	3
8	Auszahlungen für Baumaßnahmen	3.800,00	0,00	3.800,00
13	Summe der Auszahlungen aus Investitionstätigkeit (Summe der Nummern 7 bis 12)	3.800,00	0,00	3.800,00
14	Saldo aus Investitionstätigkeit (Saldo der Nummern 6 und 13)	-3.800,00	0,00	-3.800,00
16	Gesamtkosten der Maßnahme (Summe aus Nummer 13 und 15)	3.800,00	0,00	3.800,00



Investitionsübersicht 2023

Gemeinde: 01 Meckenbeuren

Produktbereich	21	Schulträgeraufgaben
Produktgruppe	2110	Schulträgeraufgaben
Produkt	211001	Grundschulen
Unterprodukt	21100104	Grundschule Kehlen - Wilhelm Schussen-Schule
Leistung	2110010400	Grundschule Kehlen - Wilhelm Schussen-Schule
Projekt	90461	Bühnenvorhänge für die Schulaula

Pos.	Inhalt	Plan	Ist	Abweichung
		2023	2023	2023
		EUR	EUR	EUR
		1	2	3
12	Auszahlungen für den Erwerb von immateriellen Vermögensgegenständen	7.000,00	0,00	7.000,00
13	Summe der Auszahlungen aus Investitionstätigkeit (Summe der Nummern 7 bis 12)	7.000,00	0,00	7.000,00
14	Saldo aus Investitionstätigkeit (Saldo der Nummern 6 und 13)	-7.000,00	0,00	-7.000,00
16	Gesamtkosten der Maßnahme (Summe aus Nummer 13 und 15)	7.000,00	0,00	7.000,00



Investitionsübersicht 2023

Gemeinde: 01 Meckenbeuren

Produktbereich	21	Schulträgeraufgaben
Produktgruppe	2110	Schulträgeraufgaben
Produkt	211001	Grundschulen
Unterprodukt	21100104	Grundschule Kehlen - Wilhelm Schussen-Schule
Leistung	2110010400	Grundschule Kehlen - Wilhelm Schussen-Schule
Projekt	90575	Digitalpakt Schulen Zuschüsse

Pos.	Inhalt	Plan	Ist	Abweichung
		2023	2023	2023
		EUR	EUR	EUR
		1	2	3
1	Einzahlungen aus Investitionszuwendungen	0,00	46.791,27	-46.791,27
6	Summe der Einzahlungen aus Investitionstätigkeit (Summe aus Nummern 1 bis 5)	0,00	46.791,27	-46.791,27
14	Saldo aus Investitionstätigkeit (Saldo der Nummern 6 und 13)	0,00	46.791,27	-46.791,27



Investitionsübersicht 2023

Gemeinde: 01 Meckenbeuren

Produktbereich	21	Schulträgeraufgaben
Produktgruppe	2110	Schulträgeraufgaben
Produkt	211005	Bildungszentrum Meckenbeuren
Unterprodukt	21100500	Bildungszentrum Meckenbeuren
Leistung	2110050000	Bildungszentrum Meckenbeuren
Projekt	90098	Energiezentrale BZM Buch

Pos.	Inhalt	Plan	Ist	Abweichung
		2023	2023	2023
		EUR	EUR	EUR
		1	2	3
3	Einzahlungen aus der Veräußerung von Sachvermögen	0,00	5.873,85	-5.873,85
6	Summe der Einzahlungen aus Investitionstätigkeit (Summe aus Nummern 1 bis 5)	0,00	5.873,85	-5.873,85
12	Auszahlungen für den Erwerb von immateriellen Vermögensgegenständen	201.500,00	189.956,54	11.543,46
13	Summe der Auszahlungen aus Investitionstätigkeit (Summe der Nummern 7 bis 12)	201.500,00	189.956,54	11.543,46
14	Saldo aus Investitionstätigkeit (Saldo der Nummern 6 und 13)	-201.500,00	-184.082,69	-17.417,31
16	Gesamtkosten der Maßnahme (Summe aus Nummer 13 und 15)	201.500,00	189.956,54	11.543,46



Investitionsübersicht 2023

Gemeinde: 01 Meckenbeuren

Produktbereich	21	Schulträgeraufgaben
Produktgruppe	2110	Schulträgeraufgaben
Produkt	211005	Bildungszentrum Meckenbeuren
Unterprodukt	21100500	Bildungszentrum Meckenbeuren
Leistung	2110050000	Bildungszentrum Meckenbeuren
Projekt	90366	BZM - Außenlager/Garage f. HM Geräte (Maschinen, Fzge, Mülllager...)

Pos.	Inhalt	Plan	Ist	Abweichung
		2023	2023	2023
		EUR	EUR	EUR
		1	2	3
8	Auszahlungen für Baumaßnahmen	50.000,00	0,00	50.000,00
13	Summe der Auszahlungen aus Investitionstätigkeit (Summe der Nummern 7 bis 12)	50.000,00	0,00	50.000,00
14	Saldo aus Investitionstätigkeit (Saldo der Nummern 6 und 13)	-50.000,00	0,00	-50.000,00
16	Gesamtkosten der Maßnahme (Summe aus Nummer 13 und 15)	50.000,00	0,00	50.000,00



Investitionsübersicht 2023

Gemeinde: 01 Meckenbeuren

Produktbereich	21	Schulträgeraufgaben
Produktgruppe	2110	Schulträgeraufgaben
Produkt	211005	Bildungszentrum Meckenbeuren
Unterprodukt	21100500	Bildungszentrum Meckenbeuren
Leistung	2110050000	Bildungszentrum Meckenbeuren
Projekt	90575	Digitalpakt Schulen Zuschüsse

Pos.	Inhalt	Plan	Ist	Abweichung
		2023	2023	2023
		EUR	EUR	EUR
		1	2	3
1	Einzahlungen aus Investitionszuwendungen	0,00	115.427,61	-115.427,61
6	Summe der Einzahlungen aus Investitionstätigkeit (Summe aus Nummern 1 bis 5)	0,00	115.427,61	-115.427,61
14	Saldo aus Investitionstätigkeit (Saldo der Nummern 6 und 13)	0,00	115.427,61	-115.427,61



Investitionsübersicht 2023

Gemeinde: 01 Meckenbeuren

Produktbereich	21	Schulträgeraufgaben
Produktgruppe	2110	Schulträgeraufgaben
Produkt	211005	Bildungszentrum Meckenbeuren
Unterprodukt	21100500	Bildungszentrum Meckenbeuren
Leistung	2110050000	Bildungszentrum Meckenbeuren
Projekt	99999	außerplanmäßige Anschaffungen (auf Etat)

Pos.	Inhalt	Plan	Ist	Abweichung
		2023	2023	2023
		EUR	EUR	EUR
		1	2	3
12	Auszahlungen für den Erwerb von immateriellen Vermögensgegenständen	0,00	2.097,29	-2.097,29
13	Summe der Auszahlungen aus Investitionstätigkeit (Summe der Nummern 7 bis 12)	0,00	2.097,29	-2.097,29
14	Saldo aus Investitionstätigkeit (Saldo der Nummern 6 und 13)	0,00	-2.097,29	2.097,29
16	Gesamtkosten der Maßnahme (Summe aus Nummer 13 und 15)	0,00	2.097,29	-2.097,29



Investitionsübersicht 2023

Gemeinde: 01 Meckenbeuren

Produktbereich	25	Museen, Archiv, Zoo
Produktgruppe	2520	Kommunale Museen
Produkt	252000	Schloß Brochenzell mit Humpismuesum
Unterprodukt	25200000	Schloß Brochenzell mit Humpismuesum
Leistung	2520000000	Schloß Brochenzell mit Humpismuesum
Projekt	90368	OG Theke 2 Gläserpülmaschinen

Pos.	Inhalt	Plan	Ist	Abweichung
		2023	2023	2023
		EUR	EUR	EUR
		1	2	3
12	Auszahlungen für den Erwerb von immateriellen Vermögensgegenständen	10.000,00	0,00	10.000,00
13	Summe der Auszahlungen aus Investitionstätigkeit (Summe der Nummern 7 bis 12)	10.000,00	0,00	10.000,00
14	Saldo aus Investitionstätigkeit (Saldo der Nummern 6 und 13)	-10.000,00	0,00	-10.000,00
16	Gesamtkosten der Maßnahme (Summe aus Nummer 13 und 15)	10.000,00	0,00	10.000,00



Investitionsübersicht 2023

Gemeinde: 01 Meckenbeuren

Produktbereich	25	Museen, Archiv, Zoo
Produktgruppe	2520	Kommunale Museen
Produkt	252002	Gaststätte Schloß Brochenzell
Unterprodukt	25200200	Gaststätte Schloß Brochenzell
Leistung	2520020000	Gaststätte Schloß Brochenzell
Projekt	90368	OG Theke 2 Gläserpülmaschinen

Pos.	Inhalt	Plan	Ist	Abweichung
		2023	2023	2023
		EUR	EUR	EUR
		1	2	3
12	Auszahlungen für den Erwerb von immateriellen Vermögensgegenständen	0,00	8.785,90	-8.785,90
13	Summe der Auszahlungen aus Investitionstätigkeit (Summe der Nummern 7 bis 12)	0,00	8.785,90	-8.785,90
14	Saldo aus Investitionstätigkeit (Saldo der Nummern 6 und 13)	0,00	-8.785,90	8.785,90
16	Gesamtkosten der Maßnahme (Summe aus Nummer 13 und 15)	0,00	8.785,90	-8.785,90



Investitionsübersicht 2023

Gemeinde: 01 Meckenbeuren

Produktbereich	26	Theater, Konzerte, Musikschulen
Produktgruppe	2630	Musikschulen
Produkt	263000	Musikschule
Unterprodukt	26300000	Musikschule
Leistung	2630000000	Musikschule
Projekt	90100	Eingangstürelement

Pos.	Inhalt	Plan	Ist	Abweichung
		2023	2023	2023
		EUR	EUR	EUR
		1	2	3
8	Auszahlungen für Baumaßnahmen	0,00	661,81	-661,81
13	Summe der Auszahlungen aus Investitionstätigkeit (Summe der Nummern 7 bis 12)	0,00	661,81	-661,81
14	Saldo aus Investitionstätigkeit (Saldo der Nummern 6 und 13)	0,00	-661,81	661,81
16	Gesamtkosten der Maßnahme (Summe aus Nummer 13 und 15)	0,00	661,81	-661,81



Investitionsübersicht 2023

Gemeinde: 01 Meckenbeuren

Produktbereich	26	Theater, Konzerte, Musikschulen
Produktgruppe	2630	Musikschulen
Produkt	263000	Musikschule
Unterprodukt	26300000	Musikschule
Leistung	2630000000	Musikschule
Projekt	90370	Pool Instrumentenbeschaffung

Pos.	Inhalt	Plan	Ist	Abweichung
		2023	2023	2023
		EUR	EUR	EUR
		1	2	3
12	Auszahlungen für den Erwerb von immateriellen Vermögensgegenständen	20.000,00	15.246,00	4.754,00
13	Summe der Auszahlungen aus Investitionstätigkeit (Summe der Nummern 7 bis 12)	20.000,00	15.246,00	4.754,00
14	Saldo aus Investitionstätigkeit (Saldo der Nummern 6 und 13)	-20.000,00	-15.246,00	-4.754,00
16	Gesamtkosten der Maßnahme (Summe aus Nummer 13 und 15)	20.000,00	15.246,00	4.754,00



Investitionsübersicht 2023

Gemeinde: 01 Meckenbeuren

Produktbereich	26	Theater, Konzerte, Musikschulen
Produktgruppe	2630	Musikschulen
Produkt	263000	Musikschule
Unterprodukt	26300000	Musikschule
Leistung	2630000000	Musikschule
Projekt	90497	Schaukasten Musikschule

Pos.	Inhalt	Plan	Ist	Abweichung
		2023	2023	2023
		EUR	EUR	EUR
		1	2	3
12	Auszahlungen für den Erwerb von immateriellen Vermögensgegenständen	0,00	2.626,43	-2.626,43
13	Summe der Auszahlungen aus Investitionstätigkeit (Summe der Nummern 7 bis 12)	0,00	2.626,43	-2.626,43
14	Saldo aus Investitionstätigkeit (Saldo der Nummern 6 und 13)	0,00	-2.626,43	2.626,43
16	Gesamtkosten der Maßnahme (Summe aus Nummer 13 und 15)	0,00	2.626,43	-2.626,43



Investitionsübersicht 2023

Gemeinde: 01 Meckenbeuren

Produktbereich	28	Sonstige Kulturpflege
Produktgruppe	2810	Sonstige Kulturpflege
Produkt	281002	Kultur am Gleis 1
Unterprodukt	28100200	Kultur am Gleis 1
Leistung	2810020000	Kultur am Gleis 1
Projekt	90462	Neue Podeste für Bestuhlung

Pos.	Inhalt	Plan	Ist	Abweichung
		2023	2023	2023
		EUR	EUR	EUR
		1	2	3
3	Einzahlungen aus der Veräußerung von Sachvermögen	0,00	4.236,52	-4.236,52
6	Summe der Einzahlungen aus Investitionstätigkeit (Summe aus Nummern 1 bis 5)	0,00	4.236,52	-4.236,52
12	Auszahlungen für den Erwerb von immateriellen Vermögensgegenständen	40.000,00	26.534,01	13.465,99
13	Summe der Auszahlungen aus Investitionstätigkeit (Summe der Nummern 7 bis 12)	40.000,00	26.534,01	13.465,99
14	Saldo aus Investitionstätigkeit (Saldo der Nummern 6 und 13)	-40.000,00	-22.297,49	-17.702,51
16	Gesamtkosten der Maßnahme (Summe aus Nummer 13 und 15)	40.000,00	26.534,01	13.465,99



Investitionsübersicht 2023

Gemeinde: 01 Meckenbeuren

Produktbereich	29	Förderung von Kirchengemeinden und sonstigen Religionsgemeinschaften
Produktgruppe	2910	Förderung von Kirchengemeinden und sonstigen Religionsgemeinschaften
Produkt	291001	Förderung von Kirchengemeinden
Unterprodukt	29100100	Förderung von Kirchengemeinden
Leistung	2910010000	Förderung von Kirchengemeinden
Projekt	90463	Zuschuss Sanierung ev. Kirche (Fenster)

Pos.	Inhalt	Plan	Ist	Abweichung
		2023	2023	2023
		EUR	EUR	EUR
		1	2	3
11	Auszahlungen für Investitionsförderungsmaßnahmen	2.000,00	2.000,00	0,00
13	Summe der Auszahlungen aus Investitionstätigkeit (Summe der Nummern 7 bis 12)	2.000,00	2.000,00	0,00
14	Saldo aus Investitionstätigkeit (Saldo der Nummern 6 und 13)	-2.000,00	-2.000,00	0,00
16	Gesamtkosten der Maßnahme (Summe aus Nummer 13 und 15)	2.000,00	2.000,00	0,00



Investitionsübersicht 2023

Gemeinde: 01 Meckenbeuren

Produktbereich	31	Soziale Hilfen
Produktgruppe	3140	Soziale Einrichtungen
Produkt	314005	Soziale Einrichtungen für Wohnungslose
Unterprodukt	31400500	Soziale Einrichtungen für Wohnungslose
Leistung	3140050000	Soziale Einrichtungen für Wohnungslose
Projekt	90492	Küche Bahnhof 2

Pos.	Inhalt	Plan	Ist	Abweichung
		2023	2023	2023
		EUR	EUR	EUR
		1	2	3
12	Auszahlungen für den Erwerb von immateriellen Vermögensgegenständen	0,00	6.609,46	-6.609,46
13	Summe der Auszahlungen aus Investitionstätigkeit (Summe der Nummern 7 bis 12)	0,00	6.609,46	-6.609,46
14	Saldo aus Investitionstätigkeit (Saldo der Nummern 6 und 13)	0,00	-6.609,46	6.609,46
16	Gesamtkosten der Maßnahme (Summe aus Nummer 13 und 15)	0,00	6.609,46	-6.609,46



Investitionsübersicht 2023

Gemeinde: 01 Meckenbeuren

Produktbereich	31	Soziale Hilfen
Produktgruppe	3140	Soziale Einrichtungen
Produkt	314007	Soziale Einrichtungen für Flüchtlinge und Asylbewerber/-innen u. Asylberechtigte (Anschlussunterbringung durch Städte
Unterprodukt	31400700	Soziale Einrichtungen für Flüchtlinge und Asylbewerber/-innen u. Asylberechtigte (Anschlussunterbringung durch Städte
Leistung	3140070000	Soziale Einrichtungen für Flüchtlinge und Asylbewerber/-innen u. Asylberechtigte (Anschlussunterbringung durch Städte
Projekt	90112	Neubau AU Hibiskusweg incl. Photovoltaikanlage

Pos.	Inhalt	Plan	Ist	Abweichung
		2023	2023	2023
		EUR	EUR	EUR
		1	2	3
2	Einzahlungen aus Investitionsbeiträgen und ähnlichen Entgelten für Investitionstätigkeit	0,00	-462,31	462,31
6	Summe der Einzahlungen aus Investitionstätigkeit (Summe aus Nummern 1 bis 5)	0,00	-462,31	462,31
14	Saldo aus Investitionstätigkeit (Saldo der Nummern 6 und 13)	0,00	-462,31	462,31



Investitionsübersicht 2023

Gemeinde: 01 Meckenbeuren

Produktbereich	31	Soziale Hilfen
Produktgruppe	3140	Soziale Einrichtungen
Produkt	314007	Soziale Einrichtungen für Flüchtlinge und Asylbewerber/-innen u. Asylberechtigte (Anschlussunterbringung durch Städte
Unterprodukt	31400700	Soziale Einrichtungen für Flüchtlinge und Asylbewerber/-innen u. Asylberechtigte (Anschlussunterbringung durch Städte
Leistung	3140070000	Soziale Einrichtungen für Flüchtlinge und Asylbewerber/-innen u. Asylberechtigte (Anschlussunterbringung durch Städte
Projekt	90464	Schaffung weiterer AU-Plätze bzw. Vermeidung von Obdachlosigkeit, Neubau oder Grunderwerb

Pos.	Inhalt	Plan	Ist	Abweichung
		2023	2023	2023
		EUR	EUR	EUR
		1	2	3
8	Auszahlungen für Baumaßnahmen	500.000,00	62.963,44	437.036,56
13	Summe der Auszahlungen aus Investitionstätigkeit (Summe der Nummern 7 bis 12)	500.000,00	62.963,44	437.036,56
14	Saldo aus Investitionstätigkeit (Saldo der Nummern 6 und 13)	-500.000,00	-62.963,44	-437.036,56
16	Gesamtkosten der Maßnahme (Summe aus Nummer 13 und 15)	500.000,00	62.963,44	437.036,56



Investitionsübersicht 2023

Gemeinde: 01 Meckenbeuren

Produktbereich	36	Kinder-, Jugend- und Familienhilfe
Produktgruppe	3620	Allgemeine Förderung junger Menschen
Produkt	362001	Kinder- und Jugendarbeit
Unterprodukt	36200100	Kinder- und Jugendarbeit
Leistung	3620010000	Kinder- und Jugendarbeit
Projekt	90373	Jugendplatz

Pos.	Inhalt	Plan	Ist	Abweichung
		2023	2023	2023
		EUR	EUR	EUR
		1	2	3
8	Auszahlungen für Baumaßnahmen	0,00	2.917,48	-2.917,48
13	Summe der Auszahlungen aus Investitionstätigkeit (Summe der Nummern 7 bis 12)	0,00	2.917,48	-2.917,48
14	Saldo aus Investitionstätigkeit (Saldo der Nummern 6 und 13)	0,00	-2.917,48	2.917,48
16	Gesamtkosten der Maßnahme (Summe aus Nummer 13 und 15)	0,00	2.917,48	-2.917,48



Investitionsübersicht 2023

Gemeinde: 01 Meckenbeuren

Produktbereich	36	Kinder-, Jugend- und Familienhilfe
Produktgruppe	3620	Allgemeine Förderung junger Menschen
Produkt	362001	Kinder- und Jugendarbeit
Unterprodukt	36200100	Kinder- und Jugendarbeit
Leistung	3620010000	Kinder- und Jugendarbeit
Projekt	90466	Ersatzbeschaffung Dartautomat f. Jugendcafé

Pos.	Inhalt	Plan	Ist	Abweichung
		2023	2023	2023
		EUR	EUR	EUR
		1	2	3
12	Auszahlungen für den Erwerb von immateriellen Vermögensgegenständen	4.000,00	0,00	4.000,00
13	Summe der Auszahlungen aus Investitionstätigkeit (Summe der Nummern 7 bis 12)	4.000,00	0,00	4.000,00
14	Saldo aus Investitionstätigkeit (Saldo der Nummern 6 und 13)	-4.000,00	0,00	-4.000,00
16	Gesamtkosten der Maßnahme (Summe aus Nummer 13 und 15)	4.000,00	0,00	4.000,00



Investitionsübersicht 2023

Gemeinde: 01 Meckenbeuren

Produktbereich	36	Kinder-, Jugend- und Familienhilfe
Produktgruppe	3620	Allgemeine Förderung junger Menschen
Produkt	362001	Kinder- und Jugendarbeit
Unterprodukt	36200100	Kinder- und Jugendarbeit
Leistung	3620010000	Kinder- und Jugendarbeit
Projekt	90493	Schreibtisch Jugendreferat

Pos.	Inhalt	Plan	Ist	Abweichung
		2023	2023	2023
		EUR	EUR	EUR
		1	2	3
12	Auszahlungen für den Erwerb von immateriellen Vermögensgegenständen	0,00	1.933,64	-1.933,64
13	Summe der Auszahlungen aus Investitionstätigkeit (Summe der Nummern 7 bis 12)	0,00	1.933,64	-1.933,64
14	Saldo aus Investitionstätigkeit (Saldo der Nummern 6 und 13)	0,00	-1.933,64	1.933,64
16	Gesamtkosten der Maßnahme (Summe aus Nummer 13 und 15)	0,00	1.933,64	-1.933,64



Investitionsübersicht 2023

Gemeinde: 01 Meckenbeuren

Produktbereich	36	Kinder-, Jugend- und Familienhilfe
Produktgruppe	3620	Allgemeine Förderung junger Menschen
Produkt	362001	Kinder- und Jugendarbeit
Unterprodukt	36200100	Kinder- und Jugendarbeit
Leistung	3620010000	Kinder- und Jugendarbeit
Projekt	90499	Jugendbank für Graffitiwand

Pos.	Inhalt	Plan	Ist	Abweichung
		2023	2023	2023
		EUR	EUR	EUR
		1	2	3
12	Auszahlungen für den Erwerb von immateriellen Vermögensgegenständen	0,00	2.803,89	-2.803,89
13	Summe der Auszahlungen aus Investitionstätigkeit (Summe der Nummern 7 bis 12)	0,00	2.803,89	-2.803,89
14	Saldo aus Investitionstätigkeit (Saldo der Nummern 6 und 13)	0,00	-2.803,89	2.803,89
16	Gesamtkosten der Maßnahme (Summe aus Nummer 13 und 15)	0,00	2.803,89	-2.803,89



Investitionsübersicht 2023

Gemeinde: 01 Meckenbeuren

Produktbereich	36	Kinder-, Jugend- und Familienhilfe
Produktgruppe	3650	Förderung von Kindern in Tageseinrichtungen und in Tagespflege
Produkt	365001	Tageseinrichtungen für Kinder
Unterprodukt	36500101	Förderung von Kindern in Gruppen für 0 bis 6-Jährige
Leistung	3650010101	Kindertageseinrichtung Brochenzell
Projekt	90468	Wasserspender für Kita

Pos.	Inhalt	Plan	Ist	Abweichung
		2023	2023	2023
		EUR	EUR	EUR
		1	2	3
12	Auszahlungen für den Erwerb von immateriellen Vermögensgegenständen	3.000,00	4.038,09	-1.038,09
13	Summe der Auszahlungen aus Investitionstätigkeit (Summe der Nummern 7 bis 12)	3.000,00	4.038,09	-1.038,09
14	Saldo aus Investitionstätigkeit (Saldo der Nummern 6 und 13)	-3.000,00	-4.038,09	1.038,09
16	Gesamtkosten der Maßnahme (Summe aus Nummer 13 und 15)	3.000,00	4.038,09	-1.038,09



Investitionsübersicht 2023

Gemeinde: 01 Meckenbeuren

Produktbereich	36	Kinder-, Jugend- und Familienhilfe
Produktgruppe	3650	Förderung von Kindern in Tageseinrichtungen und in Tagespflege
Produkt	365001	Tageseinrichtungen für Kinder
Unterprodukt	36500101	Förderung von Kindern in Gruppen für 0 bis 6-Jährige
Leistung	3650010101	Kindertageseinrichtung Brochenzell
Projekt	99999	außerplanmäßige Anschaffungen (auf Etat)

Pos.	Inhalt	Plan	Ist	Abweichung
		2023	2023	2023
		EUR	EUR	EUR
		1	2	3
12	Auszahlungen für den Erwerb von immateriellen Vermögensgegenständen	0,00	2.513,99	-2.513,99
13	Summe der Auszahlungen aus Investitionstätigkeit (Summe der Nummern 7 bis 12)	0,00	2.513,99	-2.513,99
14	Saldo aus Investitionstätigkeit (Saldo der Nummern 6 und 13)	0,00	-2.513,99	2.513,99
16	Gesamtkosten der Maßnahme (Summe aus Nummer 13 und 15)	0,00	2.513,99	-2.513,99



Investitionsübersicht 2023

Gemeinde: 01 Meckenbeuren

Produktbereich	36	Kinder-, Jugend- und Familienhilfe
Produktgruppe	3650	Förderung von Kindern in Tageseinrichtungen und in Tagespflege
Produkt	365001	Tageseinrichtungen für Kinder
Unterprodukt	36500101	Förderung von Kindern in Gruppen für 0 bis 6-Jährige
Leistung	3650010102	Kindertageseinrichtung Liebenau
Projekt	90132	Neue Küche

Pos.	Inhalt	Plan	Ist	Abweichung
		2023	2023	2023
		EUR	EUR	EUR
		1	2	3
12	Auszahlungen für den Erwerb von immateriellen Vermögensgegenständen	0,00	4.830,21	-4.830,21
13	Summe der Auszahlungen aus Investitionstätigkeit (Summe der Nummern 7 bis 12)	0,00	4.830,21	-4.830,21
14	Saldo aus Investitionstätigkeit (Saldo der Nummern 6 und 13)	0,00	-4.830,21	4.830,21
16	Gesamtkosten der Maßnahme (Summe aus Nummer 13 und 15)	0,00	4.830,21	-4.830,21



Investitionsübersicht 2023

Gemeinde: 01 Meckenbeuren

Produktbereich	36	Kinder-, Jugend- und Familienhilfe
Produktgruppe	3650	Förderung von Kindern in Tageseinrichtungen und in Tagespflege
Produkt	365001	Tageseinrichtungen für Kinder
Unterprodukt	36500101	Förderung von Kindern in Gruppen für 0 bis 6-Jährige
Leistung	3650010102	Kindertageseinrichtung Liebenau
Projekt	90376	Neubau Kita Hegenberg

Pos.	Inhalt	Plan	Ist	Abweichung
		2023	2023	2023
		EUR	EUR	EUR
		1	2	3
8	Auszahlungen für Baumaßnahmen	1.150.000,00	248.788,34	901.211,66
13	Summe der Auszahlungen aus Investitionstätigkeit (Summe der Nummern 7 bis 12)	1.150.000,00	248.788,34	901.211,66
14	Saldo aus Investitionstätigkeit (Saldo der Nummern 6 und 13)	-1.150.000,00	-248.788,34	-901.211,66
16	Gesamtkosten der Maßnahme (Summe aus Nummer 13 und 15)	1.150.000,00	248.788,34	901.211,66



Investitionsübersicht 2023

Gemeinde: 01 Meckenbeuren

Produktbereich	36	Kinder-, Jugend- und Familienhilfe
Produktgruppe	3650	Förderung von Kindern in Tageseinrichtungen und in Tagespflege
Produkt	365001	Tageseinrichtungen für Kinder
Unterprodukt	36500101	Förderung von Kindern in Gruppen für 0 bis 6-Jährige
Leistung	3650010102	Kindertageseinrichtung Liebenau
Projekt	90470	Stufenreck im Garten neu

Pos.	Inhalt	Plan	Ist	Abweichung
		2023	2023	2023
		EUR	EUR	EUR
		1	2	3
12	Auszahlungen für den Erwerb von immateriellen Vermögensgegenständen	2.500,00	0,00	2.500,00
13	Summe der Auszahlungen aus Investitionstätigkeit (Summe der Nummern 7 bis 12)	2.500,00	0,00	2.500,00
14	Saldo aus Investitionstätigkeit (Saldo der Nummern 6 und 13)	-2.500,00	0,00	-2.500,00
16	Gesamtkosten der Maßnahme (Summe aus Nummer 13 und 15)	2.500,00	0,00	2.500,00



Investitionsübersicht 2023

Gemeinde: 01 Meckenbeuren

Produktbereich	36	Kinder-, Jugend- und Familienhilfe
Produktgruppe	3650	Förderung von Kindern in Tageseinrichtungen und in Tagespflege
Produkt	365001	Tageseinrichtungen für Kinder
Unterprodukt	36500101	Förderung von Kindern in Gruppen für 0 bis 6-Jährige
Leistung	3650010102	Kindertageseinrichtung Liebenau
Projekt	90471	Wasserspender für Kita

Pos.	Inhalt	Plan	Ist	Abweichung
		2023	2023	2023
		EUR	EUR	EUR
		1	2	3
12	Auszahlungen für den Erwerb von immateriellen Vermögensgegenständen	3.000,00	0,00	3.000,00
13	Summe der Auszahlungen aus Investitionstätigkeit (Summe der Nummern 7 bis 12)	3.000,00	0,00	3.000,00
14	Saldo aus Investitionstätigkeit (Saldo der Nummern 6 und 13)	-3.000,00	0,00	-3.000,00
16	Gesamtkosten der Maßnahme (Summe aus Nummer 13 und 15)	3.000,00	0,00	3.000,00



Investitionsübersicht 2023

Gemeinde: 01 Meckenbeuren

Produktbereich	36	Kinder-, Jugend- und Familienhilfe
Produktgruppe	3650	Förderung von Kindern in Tageseinrichtungen und in Tagespflege
Produkt	365001	Tageseinrichtungen für Kinder
Unterprodukt	36500101	Förderung von Kindern in Gruppen für 0 bis 6-Jährige
Leistung	3650010102	Kindertageseinrichtung Liebenau
Projekt	90472	Kinderbusse (2. Stk)

Pos.	Inhalt	Plan	Ist	Abweichung
		2023	2023	2023
		EUR	EUR	EUR
		1	2	3
12	Auszahlungen für den Erwerb von immateriellen Vermögensgegenständen	2.000,00	0,00	2.000,00
13	Summe der Auszahlungen aus Investitionstätigkeit (Summe der Nummern 7 bis 12)	2.000,00	0,00	2.000,00
14	Saldo aus Investitionstätigkeit (Saldo der Nummern 6 und 13)	-2.000,00	0,00	-2.000,00
16	Gesamtkosten der Maßnahme (Summe aus Nummer 13 und 15)	2.000,00	0,00	2.000,00



Investitionsübersicht 2023

Gemeinde: 01 Meckenbeuren

Produktbereich	36	Kinder-, Jugend- und Familienhilfe
Produktgruppe	3650	Förderung von Kindern in Tageseinrichtungen und in Tagespflege
Produkt	365001	Tageseinrichtungen für Kinder
Unterprodukt	36500101	Förderung von Kindern in Gruppen für 0 bis 6-Jährige
Leistung	3650010103	Kindertageseinrichtung Lochbrücke
Projekt	90473	Wasserspender Kita

Pos.	Inhalt	Plan	Ist	Abweichung
		2023	2023	2023
		EUR	EUR	EUR
		1	2	3
12	Auszahlungen für den Erwerb von immateriellen Vermögensgegenständen	3.000,00	5.480,75	-2.480,75
13	Summe der Auszahlungen aus Investitionstätigkeit (Summe der Nummern 7 bis 12)	3.000,00	5.480,75	-2.480,75
14	Saldo aus Investitionstätigkeit (Saldo der Nummern 6 und 13)	-3.000,00	-5.480,75	2.480,75
16	Gesamtkosten der Maßnahme (Summe aus Nummer 13 und 15)	3.000,00	5.480,75	-2.480,75



Investitionsübersicht 2023

Gemeinde: 01 Meckenbeuren

Produktbereich	36	Kinder-, Jugend- und Familienhilfe
Produktgruppe	3650	Förderung von Kindern in Tageseinrichtungen und in Tagespflege
Produkt	365001	Tageseinrichtungen für Kinder
Unterprodukt	36500101	Förderung von Kindern in Gruppen für 0 bis 6-Jährige
Leistung	3650010103	Kindertageseinrichtung Lochbrücke
Projekt	90474	Klettergerüst für den Garten

Pos.	Inhalt	Plan	Ist	Abweichung
		2023	2023	2023
		EUR	EUR	EUR
		1	2	3
12	Auszahlungen für den Erwerb von immateriellen Vermögensgegenständen	5.800,00	0,00	5.800,00
13	Summe der Auszahlungen aus Investitionstätigkeit (Summe der Nummern 7 bis 12)	5.800,00	0,00	5.800,00
14	Saldo aus Investitionstätigkeit (Saldo der Nummern 6 und 13)	-5.800,00	0,00	-5.800,00
16	Gesamtkosten der Maßnahme (Summe aus Nummer 13 und 15)	5.800,00	0,00	5.800,00



Investitionsübersicht 2023

Gemeinde: 01 Meckenbeuren

Produktbereich	36	Kinder-, Jugend- und Familienhilfe
Produktgruppe	3650	Förderung von Kindern in Tageseinrichtungen und in Tagespflege
Produkt	365001	Tageseinrichtungen für Kinder
Unterprodukt	36500101	Förderung von Kindern in Gruppen für 0 bis 6-Jährige
Leistung	3650010103	Kindertageseinrichtung Lochbrücke
Projekt	90475	Plane für den Sandkasten

Pos.	Inhalt	Plan	Ist	Abweichung
		2023	2023	2023
		EUR	EUR	EUR
		1	2	3
12	Auszahlungen für den Erwerb von immateriellen Vermögensgegenständen	1.200,00	1.597,69	-397,69
13	Summe der Auszahlungen aus Investitionstätigkeit (Summe der Nummern 7 bis 12)	1.200,00	1.597,69	-397,69
14	Saldo aus Investitionstätigkeit (Saldo der Nummern 6 und 13)	-1.200,00	-1.597,69	397,69
16	Gesamtkosten der Maßnahme (Summe aus Nummer 13 und 15)	1.200,00	1.597,69	-397,69



Investitionsübersicht 2023

Gemeinde: 01 Meckenbeuren

Produktbereich	36	Kinder-, Jugend- und Familienhilfe
Produktgruppe	3650	Förderung von Kindern in Tageseinrichtungen und in Tagespflege
Produkt	365001	Tageseinrichtungen für Kinder
Unterprodukt	36500101	Förderung von Kindern in Gruppen für 0 bis 6-Jährige
Leistung	3650010103	Kindertageseinrichtung Lochbrücke
Projekt	90476	Wippe

Pos.	Inhalt	Plan	Ist	Abweichung
		2023	2023	2023
		EUR	EUR	EUR
		1	2	3
12	Auszahlungen für den Erwerb von immateriellen Vermögensgegenständen	2.200,00	0,00	2.200,00
13	Summe der Auszahlungen aus Investitionstätigkeit (Summe der Nummern 7 bis 12)	2.200,00	0,00	2.200,00
14	Saldo aus Investitionstätigkeit (Saldo der Nummern 6 und 13)	-2.200,00	0,00	-2.200,00
16	Gesamtkosten der Maßnahme (Summe aus Nummer 13 und 15)	2.200,00	0,00	2.200,00



Investitionsübersicht 2023

Gemeinde: 01 Meckenbeuren

Produktbereich	36	Kinder-, Jugend- und Familienhilfe
Produktgruppe	3650	Förderung von Kindern in Tageseinrichtungen und in Tagespflege
Produkt	365001	Tageseinrichtungen für Kinder
Unterprodukt	36500101	Förderung von Kindern in Gruppen für 0 bis 6-Jährige
Leistung	3650010104	Kinderhaus Buch
Projekt	90142	Neuausstattung eines Gruppenraumes

Pos.	Inhalt	Plan	Ist	Abweichung
		2023	2023	2023
		EUR	EUR	EUR
		1	2	3
12	Auszahlungen für den Erwerb von immateriellen Vermögensgegenständen	0,00	33.988,63	-33.988,63
13	Summe der Auszahlungen aus Investitionstätigkeit (Summe der Nummern 7 bis 12)	0,00	33.988,63	-33.988,63
14	Saldo aus Investitionstätigkeit (Saldo der Nummern 6 und 13)	0,00	-33.988,63	33.988,63
16	Gesamtkosten der Maßnahme (Summe aus Nummer 13 und 15)	0,00	33.988,63	-33.988,63



Investitionsübersicht 2023

Gemeinde: 01 Meckenbeuren

Produktbereich	36	Kinder-, Jugend- und Familienhilfe
Produktgruppe	3650	Förderung von Kindern in Tageseinrichtungen und in Tagespflege
Produkt	365001	Tageseinrichtungen für Kinder
Unterprodukt	36500101	Förderung von Kindern in Gruppen für 0 bis 6-Jährige
Leistung	3650010104	Kinderhaus Buch
Projekt	90576	Bauwagen für Waldkindergarten Kinderhaus Buch

Pos.	Inhalt	Plan	Ist	Abweichung
		2023	2023	2023
		EUR	EUR	EUR
		1	2	3
12	Auszahlungen für den Erwerb von immateriellen Vermögensgegenständen	0,00	8.396,64	-8.396,64
13	Summe der Auszahlungen aus Investitionstätigkeit (Summe der Nummern 7 bis 12)	0,00	8.396,64	-8.396,64
14	Saldo aus Investitionstätigkeit (Saldo der Nummern 6 und 13)	0,00	-8.396,64	8.396,64
16	Gesamtkosten der Maßnahme (Summe aus Nummer 13 und 15)	0,00	8.396,64	-8.396,64



Investitionsübersicht 2023

Gemeinde: 01 Meckenbeuren

Produktbereich	36	Kinder-, Jugend- und Familienhilfe
Produktgruppe	3650	Förderung von Kindern in Tageseinrichtungen und in Tagespflege
Produkt	365001	Tageseinrichtungen für Kinder
Unterprodukt	36500101	Förderung von Kindern in Gruppen für 0 bis 6-Jährige
Leistung	3650010105	Kindertageseinrichtung An der Schussen, Kehlen
Projekt	90150	Neu- und Ausbau für Deckung Bedarf Kita-Plätze

Pos.	Inhalt	Plan	Ist	Abweichung
		2023	2023	2023
		EUR	EUR	EUR
		1	2	3
1	Einzahlungen aus Investitionszuwendungen	0,00	142.060,00	-142.060,00
6	Summe der Einzahlungen aus Investitionstätigkeit (Summe aus Nummern 1 bis 5)	0,00	142.060,00	-142.060,00
12	Auszahlungen für den Erwerb von immateriellen Vermögensgegenständen	0,00	1.704,51	-1.704,51
13	Summe der Auszahlungen aus Investitionstätigkeit (Summe der Nummern 7 bis 12)	0,00	1.704,51	-1.704,51
14	Saldo aus Investitionstätigkeit (Saldo der Nummern 6 und 13)	0,00	140.355,49	-140.355,49
16	Gesamtkosten der Maßnahme (Summe aus Nummer 13 und 15)	0,00	1.704,51	-1.704,51



Investitionsübersicht 2023

Gemeinde: 01 Meckenbeuren

Produktbereich	36	Kinder-, Jugend- und Familienhilfe
Produktgruppe	3650	Förderung von Kindern in Tageseinrichtungen und in Tagespflege
Produkt	365001	Tageseinrichtungen für Kinder
Unterprodukt	36500101	Förderung von Kindern in Gruppen für 0 bis 6-Jährige
Leistung	3650010105	Kindertageseinrichtung An der Schussen, Kehlen
Projekt	90477	Wasserspender für Kita

Pos.	Inhalt	Plan	Ist	Abweichung
		2023	2023	2023
		EUR	EUR	EUR
		1	2	3
12	Auszahlungen für den Erwerb von immateriellen Vermögensgegenständen	3.000,00	4.038,09	-1.038,09
13	Summe der Auszahlungen aus Investitionstätigkeit (Summe der Nummern 7 bis 12)	3.000,00	4.038,09	-1.038,09
14	Saldo aus Investitionstätigkeit (Saldo der Nummern 6 und 13)	-3.000,00	-4.038,09	1.038,09
16	Gesamtkosten der Maßnahme (Summe aus Nummer 13 und 15)	3.000,00	4.038,09	-1.038,09



Investitionsübersicht 2023

Gemeinde: 01 Meckenbeuren

Produktbereich	36	Kinder-, Jugend- und Familienhilfe
Produktgruppe	3650	Förderung von Kindern in Tageseinrichtungen und in Tagespflege
Produkt	365001	Tageseinrichtungen für Kinder
Unterprodukt	36500101	Förderung von Kindern in Gruppen für 0 bis 6-Jährige
Leistung	3650010105	Kindertageseinrichtung An der Schussen, Kehlen
Projekt	90478	Fliegengitter an allen Terrassentüren (6x) +Fenster (3x)

Pos.	Inhalt	Plan	Ist	Abweichung
		2023	2023	2023
		EUR	EUR	EUR
		1	2	3
12	Auszahlungen für den Erwerb von immateriellen Vermögensgegenständen	4.000,00	4.904,13	-904,13
13	Summe der Auszahlungen aus Investitionstätigkeit (Summe der Nummern 7 bis 12)	4.000,00	4.904,13	-904,13
14	Saldo aus Investitionstätigkeit (Saldo der Nummern 6 und 13)	-4.000,00	-4.904,13	904,13
16	Gesamtkosten der Maßnahme (Summe aus Nummer 13 und 15)	4.000,00	4.904,13	-904,13



Investitionsübersicht 2023

Gemeinde: 01 Meckenbeuren

Produktbereich	36	Kinder-, Jugend- und Familienhilfe
Produktgruppe	3650	Förderung von Kindern in Tageseinrichtungen und in Tagespflege
Produkt	365001	Tageseinrichtungen für Kinder
Unterprodukt	36500101	Förderung von Kindern in Gruppen für 0 bis 6-Jährige
Leistung	3650010105	Kindertageseinrichtung An der Schussen, Kehlen
Projekt	90479	Stellwand mobil

Pos.	Inhalt	Plan	Ist	Abweichung
		2023	2023	2023
		EUR	EUR	EUR
		1	2	3
12	Auszahlungen für den Erwerb von immateriellen Vermögensgegenständen	1.200,00	0,00	1.200,00
13	Summe der Auszahlungen aus Investitionstätigkeit (Summe der Nummern 7 bis 12)	1.200,00	0,00	1.200,00
14	Saldo aus Investitionstätigkeit (Saldo der Nummern 6 und 13)	-1.200,00	0,00	-1.200,00
16	Gesamtkosten der Maßnahme (Summe aus Nummer 13 und 15)	1.200,00	0,00	1.200,00



Investitionsübersicht 2023

Gemeinde: 01 Meckenbeuren

Produktbereich	36	Kinder-, Jugend- und Familienhilfe
Produktgruppe	3650	Förderung von Kindern in Tageseinrichtungen und in Tagespflege
Produkt	365001	Tageseinrichtungen für Kinder
Unterprodukt	36500101	Förderung von Kindern in Gruppen für 0 bis 6-Jährige
Leistung	3650010105	Kindertageseinrichtung An der Schussen, Kehlen
Projekt	90480	zusätzliches Sonnensegel Terrasse Nord (Speiseraum und Büro)

Pos.	Inhalt	Plan	Ist	Abweichung
		2023	2023	2023
		EUR	EUR	EUR
		1	2	3
12	Auszahlungen für den Erwerb von immateriellen Vermögensgegenständen	4.500,00	0,00	4.500,00
13	Summe der Auszahlungen aus Investitionstätigkeit (Summe der Nummern 7 bis 12)	4.500,00	0,00	4.500,00
14	Saldo aus Investitionstätigkeit (Saldo der Nummern 6 und 13)	-4.500,00	0,00	-4.500,00
16	Gesamtkosten der Maßnahme (Summe aus Nummer 13 und 15)	4.500,00	0,00	4.500,00



Investitionsübersicht 2023

Gemeinde: 01 Meckenbeuren

Produktbereich	36	Kinder-, Jugend- und Familienhilfe
Produktgruppe	3650	Förderung von Kindern in Tageseinrichtungen und in Tagespflege
Produkt	365001	Tageseinrichtungen für Kinder
Unterprodukt	36500101	Förderung von Kindern in Gruppen für 0 bis 6-Jährige
Leistung	3650010105	Kindertageseinrichtung An der Schussen, Kehlen
Projekt	99999	außerplanmäßige Anschaffungen (auf Etat)

Pos.	Inhalt	Plan	Ist	Abweichung
		2023	2023	2023
		EUR	EUR	EUR
		1	2	3
12	Auszahlungen für den Erwerb von immateriellen Vermögensgegenständen	0,00	1.494,36	-1.494,36
13	Summe der Auszahlungen aus Investitionstätigkeit (Summe der Nummern 7 bis 12)	0,00	1.494,36	-1.494,36
14	Saldo aus Investitionstätigkeit (Saldo der Nummern 6 und 13)	0,00	-1.494,36	1.494,36
16	Gesamtkosten der Maßnahme (Summe aus Nummer 13 und 15)	0,00	1.494,36	-1.494,36



Investitionsübersicht 2023

Gemeinde: 01 Meckenbeuren

Produktbereich	36	Kinder-, Jugend- und Familienhilfe
Produktgruppe	3650	Förderung von Kindern in Tageseinrichtungen und in Tagespflege
Produkt	365001	Tageseinrichtungen für Kinder
Unterprodukt	36500101	Förderung von Kindern in Gruppen für 0 bis 6-Jährige
Leistung	3650010106	Kindertageseinrichtung Waldkita Langenreute
Projekt	90467	Schaffung Naturgruppe (1 Gruppe U3)

Pos.	Inhalt	Plan	Ist	Abweichung
		2023	2023	2023
		EUR	EUR	EUR
		1	2	3
8	Auszahlungen für Baumaßnahmen	190.000,00	67.847,74	122.152,26
12	Auszahlungen für den Erwerb von immateriellen Vermögensgegenständen	0,00	3.918,35	-3.918,35
13	Summe der Auszahlungen aus Investitionstätigkeit (Summe der Nummern 7 bis 12)	190.000,00	71.766,09	118.233,91
14	Saldo aus Investitionstätigkeit (Saldo der Nummern 6 und 13)	-190.000,00	-71.766,09	-118.233,91
16	Gesamtkosten der Maßnahme (Summe aus Nummer 13 und 15)	190.000,00	71.766,09	118.233,91



Investitionsübersicht 2023

Gemeinde: 01 Meckenbeuren

Produktbereich	36	Kinder-, Jugend- und Familienhilfe
Produktgruppe	3650	Förderung von Kindern in Tageseinrichtungen und in Tagespflege
Produkt	365001	Tageseinrichtungen für Kinder
Unterprodukt	36500101	Förderung von Kindern in Gruppen für 0 bis 6-Jährige
Leistung	3650010108	Kindertageseinrichtung Buch - Übergangslösung
Projekt	90498	Kindertageseinrichtung Buch - Übergangslösung

Pos.	Inhalt	Plan	Ist	Abweichung
		2023	2023	2023
		EUR	EUR	EUR
		1	2	3
8	Auszahlungen für Baumaßnahmen	0,00	52.190,23	-52.190,23
13	Summe der Auszahlungen aus Investitionstätigkeit (Summe der Nummern 7 bis 12)	0,00	52.190,23	-52.190,23
14	Saldo aus Investitionstätigkeit (Saldo der Nummern 6 und 13)	0,00	-52.190,23	52.190,23
16	Gesamtkosten der Maßnahme (Summe aus Nummer 13 und 15)	0,00	52.190,23	-52.190,23



Investitionsübersicht 2023

Gemeinde: 01 Meckenbeuren

Produktbereich	36	Kinder-, Jugend- und Familienhilfe
Produktgruppe	3650	Förderung von Kindern in Tageseinrichtungen und in Tagespflege
Produkt	365001	Tageseinrichtungen für Kinder
Unterprodukt	36500101	Förderung von Kindern in Gruppen für 0 bis 6-Jährige
Leistung	3650010109	Einrichtungen freier Träger
Projekt	90481	Installation Sonnenmarkise

Pos.	Inhalt	Plan	Ist	Abweichung
		2023	2023	2023
		EUR	EUR	EUR
		1	2	3
12	Auszahlungen für den Erwerb von immateriellen Vermögensgegenständen	8.000,00	0,00	8.000,00
13	Summe der Auszahlungen aus Investitionstätigkeit (Summe der Nummern 7 bis 12)	8.000,00	0,00	8.000,00
14	Saldo aus Investitionstätigkeit (Saldo der Nummern 6 und 13)	-8.000,00	0,00	-8.000,00
16	Gesamtkosten der Maßnahme (Summe aus Nummer 13 und 15)	8.000,00	0,00	8.000,00



Investitionsübersicht 2023

Gemeinde: 01 Meckenbeuren

Produktbereich	36	Kinder-, Jugend- und Familienhilfe
Produktgruppe	3650	Förderung von Kindern in Tageseinrichtungen und in Tagespflege
Produkt	365001	Tageseinrichtungen für Kinder
Unterprodukt	36500101	Förderung von Kindern in Gruppen für 0 bis 6-Jährige
Leistung	3650010109	Einrichtungen freier Träger
Projekt	90482	Instandhaltung Innenhof

Pos.	Inhalt	Plan	Ist	Abweichung
		2023	2023	2023
		EUR	EUR	EUR
		1	2	3
8	Auszahlungen für Baumaßnahmen	10.000,00	0,00	10.000,00
13	Summe der Auszahlungen aus Investitionstätigkeit (Summe der Nummern 7 bis 12)	10.000,00	0,00	10.000,00
14	Saldo aus Investitionstätigkeit (Saldo der Nummern 6 und 13)	-10.000,00	0,00	-10.000,00
16	Gesamtkosten der Maßnahme (Summe aus Nummer 13 und 15)	10.000,00	0,00	10.000,00



Investitionsübersicht 2023

Gemeinde: 01 Meckenbeuren

Produktbereich	42	Sport und Bäder
Produktgruppe	4210	Förderung des Sports
Produkt	421001	Sportförderung
Unterprodukt	42100100	Sportförderung
Leistung	4210010000	Sportförderung
Projekt	90154	Zuschuss an TSV für Flutlichtanlage

Pos.	Inhalt	Plan	Ist	Abweichung
		2023	2023	2023
		EUR	EUR	EUR
		1	2	3
11	Auszahlungen für Investitionsförderungsmaßnahmen	20.000,00	0,00	20.000,00
13	Summe der Auszahlungen aus Investitionstätigkeit (Summe der Nummern 7 bis 12)	20.000,00	0,00	20.000,00
14	Saldo aus Investitionstätigkeit (Saldo der Nummern 6 und 13)	-20.000,00	0,00	-20.000,00
16	Gesamtkosten der Maßnahme (Summe aus Nummer 13 und 15)	20.000,00	0,00	20.000,00



Investitionsübersicht 2023

Gemeinde: 01 Meckenbeuren

Produktbereich	42	Sport und Bäder
Produktgruppe	4210	Förderung des Sports
Produkt	421001	Sportförderung
Unterprodukt	42100100	Sportförderung
Leistung	4210010000	Sportförderung
Projekt	90286	Zuschuss TSV f. Bewässerungsanlage

Pos.	Inhalt	Plan	Ist	Abweichung
		2023	2023	2023
		EUR	EUR	EUR
		1	2	3
11	Auszahlungen für Investitionsförderungsmaßnahmen	3.000,00	2.583,73	416,27
13	Summe der Auszahlungen aus Investitionstätigkeit (Summe der Nummern 7 bis 12)	3.000,00	2.583,73	416,27
14	Saldo aus Investitionstätigkeit (Saldo der Nummern 6 und 13)	-3.000,00	-2.583,73	-416,27
16	Gesamtkosten der Maßnahme (Summe aus Nummer 13 und 15)	3.000,00	2.583,73	416,27



Investitionsübersicht 2023

Gemeinde: 01 Meckenbeuren

Produktbereich	53	Ver- und Entsorgung
Produktgruppe	5310	Elektrizitätsversorgung
Produkt	531002	Photovoltaikanlagen
Unterprodukt	53100200	Photovoltaikanlagen
Leistung	5310020000	Photovoltaikanlagen
Projekt	90490	PV-Anlagen

Pos.	Inhalt	Plan	Ist	Abweichung
		2023	2023	2023
		EUR	EUR	EUR
		1	2	3
12	Auszahlungen für den Erwerb von immateriellen Vermögensgegenständen	100.000,00	0,00	100.000,00
13	Summe der Auszahlungen aus Investitionstätigkeit (Summe der Nummern 7 bis 12)	100.000,00	0,00	100.000,00
14	Saldo aus Investitionstätigkeit (Saldo der Nummern 6 und 13)	-100.000,00	0,00	-100.000,00
16	Gesamtkosten der Maßnahme (Summe aus Nummer 13 und 15)	100.000,00	0,00	100.000,00



Investitionsübersicht 2023

Gemeinde: 01 Meckenbeuren

Produktbereich	53	Ver- und Entsorgung
Produktgruppe	5310	Elektrizitätsversorgung
Produkt	531002	Photovoltaikanlagen
Unterprodukt	53100205	Photovoltaikanlage Andreas-Hofer-Straße 42
Leistung	5310020500	Photovoltaikanlage Andreas-Hofer-Straße 42
Projekt	90490	PV-Anlagen

Pos.	Inhalt	Plan	Ist	Abweichung
		2023	2023	2023
		EUR	EUR	EUR
		1	2	3
12	Auszahlungen für den Erwerb von immateriellen Vermögensgegenständen	0,00	84.219,00	-84.219,00
13	Summe der Auszahlungen aus Investitionstätigkeit (Summe der Nummern 7 bis 12)	0,00	84.219,00	-84.219,00
14	Saldo aus Investitionstätigkeit (Saldo der Nummern 6 und 13)	0,00	-84.219,00	84.219,00
16	Gesamtkosten der Maßnahme (Summe aus Nummer 13 und 15)	0,00	84.219,00	-84.219,00



Investitionsübersicht 2023

Gemeinde: 01 Meckenbeuren

Produktbereich	53	Ver- und Entsorgung
Produktgruppe	5360	Telekommunikationseinrichtungen
Produkt	536001	Leitungsgebundene Breitbandinfrastruktur
Unterprodukt	53600100	Leitungsgebundene Breitbandinfrastruktur
Leistung	5360010000	Leitungsgebundene Breitbandinfrastruktur
Projekt	90298	Investitionen in Infrastruktur in Abstimmung mit ZVBB

Pos.	Inhalt	Plan	Ist	Abweichung
		2023	2023	2023
		EUR	EUR	EUR
		1	2	3
11	Auszahlungen für Investitionsförderungsmaßnahmen	33.500,00	38.744,00	-5.244,00
13	Summe der Auszahlungen aus Investitionstätigkeit (Summe der Nummern 7 bis 12)	33.500,00	38.744,00	-5.244,00
14	Saldo aus Investitionstätigkeit (Saldo der Nummern 6 und 13)	-33.500,00	-38.744,00	5.244,00
16	Gesamtkosten der Maßnahme (Summe aus Nummer 13 und 15)	33.500,00	38.744,00	-5.244,00



Investitionsübersicht 2023

Gemeinde: 01 Meckenbeuren

Produktbereich	54	Verkehrsflächen und -anlagen, ÖPNV
Produktgruppe	5410	Gemeindestraßen
Produkt	541000	Gemeindestraßen
Unterprodukt	54100000	Gemeindestraßen
Leistung	541000000	Gemeindestraßen
Projekt	90169	Erschließung Halde III Feinbelag

Pos.	Inhalt	Plan	Ist	Abweichung
		2023	2023	2023
		EUR	EUR	EUR
		1	2	3
8	Auszahlungen für Baumaßnahmen	0,00	344,36	-344,36
13	Summe der Auszahlungen aus Investitionstätigkeit (Summe der Nummern 7 bis 12)	0,00	344,36	-344,36
14	Saldo aus Investitionstätigkeit (Saldo der Nummern 6 und 13)	0,00	-344,36	344,36
16	Gesamtkosten der Maßnahme (Summe aus Nummer 13 und 15)	0,00	344,36	-344,36



Investitionsübersicht 2023

Gemeinde: 01 Meckenbeuren

Produktbereich	54	Verkehrsflächen und -anlagen, ÖPNV
Produktgruppe	5410	Gemeindestraßen
Produkt	541000	Gemeindestraßen
Unterprodukt	54100000	Gemeindestraßen
Leistung	5410000000	Gemeindestraßen
Projekt	90170	Erschließung Furtesch II Feinbelag

Pos.	Inhalt	Plan	Ist	Abweichung
		2023	2023	2023
		EUR	EUR	EUR
		1	2	3
8	Auszahlungen für Baumaßnahmen	0,00	344,36	-344,36
13	Summe der Auszahlungen aus Investitionstätigkeit (Summe der Nummern 7 bis 12)	0,00	344,36	-344,36
14	Saldo aus Investitionstätigkeit (Saldo der Nummern 6 und 13)	0,00	-344,36	344,36
16	Gesamtkosten der Maßnahme (Summe aus Nummer 13 und 15)	0,00	344,36	-344,36



Investitionsübersicht 2023

Gemeinde: 01 Meckenbeuren

Produktbereich	54	Verkehrsflächen und -anlagen, ÖPNV
Produktgruppe	5410	Gemeindestraßen
Produkt	541000	Gemeindestraßen
Unterprodukt	54100000	Gemeindestraßen
Leistung	5410000000	Gemeindestraßen
Projekt	90172	Gewerbegebiet Flughafen Platz und Feinbelag

Pos.	Inhalt	Plan	Ist	Abweichung
		2023	2023	2023
		EUR	EUR	EUR
		1	2	3
8	Auszahlungen für Baumaßnahmen	0,00	114.240,00	-114.240,00
13	Summe der Auszahlungen aus Investitionstätigkeit (Summe der Nummern 7 bis 12)	0,00	114.240,00	-114.240,00
14	Saldo aus Investitionstätigkeit (Saldo der Nummern 6 und 13)	0,00	-114.240,00	114.240,00
16	Gesamtkosten der Maßnahme (Summe aus Nummer 13 und 15)	0,00	114.240,00	-114.240,00



Investitionsübersicht 2023

Gemeinde: 01 Meckenbeuren

Produktbereich	54	Verkehrsflächen und -anlagen, ÖPNV
Produktgruppe	5410	Gemeindestraßen
Produkt	541000	Gemeindestraßen
Unterprodukt	54100000	Gemeindestraßen
Leistung	541000000	Gemeindestraßen
Projekt	90173	Gewerbegebiet Flughafen II

Pos.	Inhalt	Plan	Ist	Abweichung
		2023	2023	2023
		EUR	EUR	EUR
		1	2	3
2	Einzahlungen aus Investitionsbeiträgen und ähnlichen Entgelten für Investitionstätigkeit	0,00	2.409.264,71	-2.409.264,71
6	Summe der Einzahlungen aus Investitionstätigkeit (Summe aus Nummern 1 bis 5)	0,00	2.409.264,71	-2.409.264,71
8	Auszahlungen für Baumaßnahmen	450.000,00	556.249,16	-106.249,16
13	Summe der Auszahlungen aus Investitionstätigkeit (Summe der Nummern 7 bis 12)	450.000,00	556.249,16	-106.249,16
14	Saldo aus Investitionstätigkeit (Saldo der Nummern 6 und 13)	-450.000,00	1.853.015,55	-2.303.015,55
16	Gesamtkosten der Maßnahme (Summe aus Nummer 13 und 15)	450.000,00	556.249,16	-106.249,16



Investitionsübersicht 2023

Gemeinde: 01 Meckenbeuren

Produktbereich	54	Verkehrsflächen und -anlagen, ÖPNV
Produktgruppe	5410	Gemeindestraßen
Produkt	541000	Gemeindestraßen
Unterprodukt	54100000	Gemeindestraßen
Leistung	541000000	Gemeindestraßen
Projekt	90175	Erschließung Altmannstraße

Pos.	Inhalt	Plan	Ist	Abweichung
		2023	2023	2023
		EUR	EUR	EUR
		1	2	3
2	Einzahlungen aus Investitionsbeiträgen und ähnlichen Entgelten für Investitionstätigkeit	0,00	9.571,80	-9.571,80
6	Summe der Einzahlungen aus Investitionstätigkeit (Summe aus Nummern 1 bis 5)	0,00	9.571,80	-9.571,80
8	Auszahlungen für Baumaßnahmen	0,00	40.706,39	-40.706,39
13	Summe der Auszahlungen aus Investitionstätigkeit (Summe der Nummern 7 bis 12)	0,00	40.706,39	-40.706,39
14	Saldo aus Investitionstätigkeit (Saldo der Nummern 6 und 13)	0,00	-31.134,59	31.134,59
16	Gesamtkosten der Maßnahme (Summe aus Nummer 13 und 15)	0,00	40.706,39	-40.706,39



Investitionsübersicht 2023

Gemeinde: 01 Meckenbeuren

Produktbereich	54	Verkehrsflächen und -anlagen, ÖPNV
Produktgruppe	5410	Gemeindestraßen
Produkt	541000	Gemeindestraßen
Unterprodukt	54100000	Gemeindestraßen
Leistung	541000000	Gemeindestraßen
Projekt	90177	Mittel für Umsetzung Radverkehr

Pos.	Inhalt	Plan	Ist	Abweichung
		2023	2023	2023
		EUR	EUR	EUR
		1	2	3
8	Auszahlungen für Baumaßnahmen	200.000,00	39.921,12	160.078,88
13	Summe der Auszahlungen aus Investitionstätigkeit (Summe der Nummern 7 bis 12)	200.000,00	39.921,12	160.078,88
14	Saldo aus Investitionstätigkeit (Saldo der Nummern 6 und 13)	-200.000,00	-39.921,12	-160.078,88
16	Gesamtkosten der Maßnahme (Summe aus Nummer 13 und 15)	200.000,00	39.921,12	160.078,88



Investitionsübersicht 2023

Gemeinde: 01 Meckenbeuren

Produktbereich	54	Verkehrsflächen und -anlagen, ÖPNV
Produktgruppe	5410	Gemeindestraßen
Produkt	541000	Gemeindestraßen
Unterprodukt	54100000	Gemeindestraßen
Leistung	5410000000	Gemeindestraßen
Projekt	90178	Straßensanierung 5Jahres Programm

Pos.	Inhalt	Plan	Ist	Abweichung
		2023	2023	2023
		EUR	EUR	EUR
		1	2	3
8	Auszahlungen für Baumaßnahmen	0,00	61,68	-61,68
13	Summe der Auszahlungen aus Investitionstätigkeit (Summe der Nummern 7 bis 12)	0,00	61,68	-61,68
14	Saldo aus Investitionstätigkeit (Saldo der Nummern 6 und 13)	0,00	-61,68	61,68
16	Gesamtkosten der Maßnahme (Summe aus Nummer 13 und 15)	0,00	61,68	-61,68



Investitionsübersicht 2023

Gemeinde: 01 Meckenbeuren

Produktbereich	54	Verkehrsflächen und -anlagen, ÖPNV
Produktgruppe	5410	Gemeindestraßen
Produkt	541000	Gemeindestraßen
Unterprodukt	54100000	Gemeindestraßen
Leistung	541000000	Gemeindestraßen
Projekt	90184	Umgestaltung Bushaltestellen barrierefrei

Pos.	Inhalt	Plan	Ist	Abweichung
		2023	2023	2023
		EUR	EUR	EUR
		1	2	3
8	Auszahlungen für Baumaßnahmen	0,00	122.480,45	-122.480,45
13	Summe der Auszahlungen aus Investitionstätigkeit (Summe der Nummern 7 bis 12)	0,00	122.480,45	-122.480,45
14	Saldo aus Investitionstätigkeit (Saldo der Nummern 6 und 13)	0,00	-122.480,45	122.480,45
16	Gesamtkosten der Maßnahme (Summe aus Nummer 13 und 15)	0,00	122.480,45	-122.480,45



Investitionsübersicht 2023

Gemeinde: 01 Meckenbeuren

Produktbereich	54	Verkehrsflächen und -anlagen, ÖPNV
Produktgruppe	5410	Gemeindestraßen
Produkt	541000	Gemeindestraßen
Unterprodukt	54100000	Gemeindestraßen
Leistung	541000000	Gemeindestraßen
Projekt	90189	Straßenbeleuchtung

Pos.	Inhalt	Plan	Ist	Abweichung
		2023	2023	2023
		EUR	EUR	EUR
		1	2	3
8	Auszahlungen für Baumaßnahmen	0,00	2.280,39	-2.280,39
13	Summe der Auszahlungen aus Investitionstätigkeit (Summe der Nummern 7 bis 12)	0,00	2.280,39	-2.280,39
14	Saldo aus Investitionstätigkeit (Saldo der Nummern 6 und 13)	0,00	-2.280,39	2.280,39
16	Gesamtkosten der Maßnahme (Summe aus Nummer 13 und 15)	0,00	2.280,39	-2.280,39



Investitionsübersicht 2023

Gemeinde: 01 Meckenbeuren

Produktbereich	54	Verkehrsflächen und -anlagen, ÖPNV
Produktgruppe	5410	Gemeindestraßen
Produkt	541000	Gemeindestraßen
Unterprodukt	54100000	Gemeindestraßen
Leistung	541000000	Gemeindestraßen
Projekt	90212	Reute-Nord Endabrechnung aus 2019

Pos.	Inhalt	Plan	Ist	Abweichung
		2023	2023	2023
		EUR	EUR	EUR
		1	2	3
8	Auszahlungen für Baumaßnahmen	0,00	354,86	-354,86
13	Summe der Auszahlungen aus Investitionstätigkeit (Summe der Nummern 7 bis 12)	0,00	354,86	-354,86
14	Saldo aus Investitionstätigkeit (Saldo der Nummern 6 und 13)	0,00	-354,86	354,86
16	Gesamtkosten der Maßnahme (Summe aus Nummer 13 und 15)	0,00	354,86	-354,86



Investitionsübersicht 2023

Gemeinde: 01 Meckenbeuren

Produktbereich	54	Verkehrsflächen und -anlagen, ÖPNV
Produktgruppe	5410	Gemeindestraßen
Produkt	541000	Gemeindestraßen
Unterprodukt	54100000	Gemeindestraßen
Leistung	5410000000	Gemeindestraßen
Projekt	90291	Sanierung Humpisstraße

Pos.	Inhalt	Plan	Ist	Abweichung
		2023	2023	2023
		EUR	EUR	EUR
		1	2	3
8	Auszahlungen für Baumaßnahmen	300.000,00	453.507,45	-153.507,45
13	Summe der Auszahlungen aus Investitionstätigkeit (Summe der Nummern 7 bis 12)	300.000,00	453.507,45	-153.507,45
14	Saldo aus Investitionstätigkeit (Saldo der Nummern 6 und 13)	-300.000,00	-453.507,45	153.507,45
16	Gesamtkosten der Maßnahme (Summe aus Nummer 13 und 15)	300.000,00	453.507,45	-153.507,45



Investitionsübersicht 2023

Gemeinde: 01 Meckenbeuren

Produktbereich	54	Verkehrsflächen und -anlagen, ÖPNV
Produktgruppe	5410	Gemeindestraßen
Produkt	541000	Gemeindestraßen
Unterprodukt	54100000	Gemeindestraßen
Leistung	5410000000	Gemeindestraßen
Projekt	90292	Sanierung Richthofenstraße

Pos.	Inhalt	Plan	Ist	Abweichung
		2023	2023	2023
		EUR	EUR	EUR
		1	2	3
8	Auszahlungen für Baumaßnahmen	0,00	32.762,73	-32.762,73
13	Summe der Auszahlungen aus Investitionstätigkeit (Summe der Nummern 7 bis 12)	0,00	32.762,73	-32.762,73
14	Saldo aus Investitionstätigkeit (Saldo der Nummern 6 und 13)	0,00	-32.762,73	32.762,73
16	Gesamtkosten der Maßnahme (Summe aus Nummer 13 und 15)	0,00	32.762,73	-32.762,73



Investitionsübersicht 2023

Gemeinde: 01 Meckenbeuren

Produktbereich	54	Verkehrsflächen und -anlagen, ÖPNV
Produktgruppe	5410	Gemeindestraßen
Produkt	541000	Gemeindestraßen
Unterprodukt	54100000	Gemeindestraßen
Leistung	5410000000	Gemeindestraßen
Projekt	90294	Ersatzneubau Schussenbrücke Kehlen (Kostenersatz Landkreis)

Pos.	Inhalt	Plan	Ist	Abweichung
		2023	2023	2023
		EUR	EUR	EUR
		1	2	3
8	Auszahlungen für Baumaßnahmen	0,00	730,40	-730,40
13	Summe der Auszahlungen aus Investitionstätigkeit (Summe der Nummern 7 bis 12)	0,00	730,40	-730,40
14	Saldo aus Investitionstätigkeit (Saldo der Nummern 6 und 13)	0,00	-730,40	730,40
16	Gesamtkosten der Maßnahme (Summe aus Nummer 13 und 15)	0,00	730,40	-730,40



Investitionsübersicht 2023

Gemeinde: 01 Meckenbeuren

Produktbereich	54	Verkehrsflächen und -anlagen, ÖPNV
Produktgruppe	5410	Gemeindestraßen
Produkt	541000	Gemeindestraßen
Unterprodukt	54100000	Gemeindestraßen
Leistung	5410000000	Gemeindestraßen
Projekt	90295	Sanierung Straße Hechelfurt

Pos.	Inhalt	Plan	Ist	Abweichung
		2023	2023	2023
		EUR	EUR	EUR
		1	2	3
8	Auszahlungen für Baumaßnahmen	500.000,00	0,00	500.000,00
13	Summe der Auszahlungen aus Investitionstätigkeit (Summe der Nummern 7 bis 12)	500.000,00	0,00	500.000,00
14	Saldo aus Investitionstätigkeit (Saldo der Nummern 6 und 13)	-500.000,00	0,00	-500.000,00
16	Gesamtkosten der Maßnahme (Summe aus Nummer 13 und 15)	500.000,00	0,00	500.000,00



Investitionsübersicht 2023

Gemeinde: 01 Meckenbeuren

Produktbereich	54	Verkehrsflächen und -anlagen, ÖPNV
Produktgruppe	5410	Gemeindestraßen
Produkt	541000	Gemeindestraßen
Unterprodukt	54100000	Gemeindestraßen
Leistung	541000000	Gemeindestraßen
Projekt	90384	Neubau Geh und Radwegbrücke Senglingen (Versicherungsfall; Ersatz Versicherung voraussichtlich nur Z

Pos.	Inhalt	Plan	Ist	Abweichung
		2023	2023	2023
		EUR	EUR	EUR
		1	2	3
1	Einzahlungen aus Investitionszuwendungen	22.000,00	22.917,21	-917,21
6	Summe der Einzahlungen aus Investitionstätigkeit (Summe aus Nummern 1 bis 5)	22.000,00	22.917,21	-917,21
8	Auszahlungen für Baumaßnahmen	340.000,00	249.764,68	90.235,32
13	Summe der Auszahlungen aus Investitionstätigkeit (Summe der Nummern 7 bis 12)	340.000,00	249.764,68	90.235,32
14	Saldo aus Investitionstätigkeit (Saldo der Nummern 6 und 13)	-318.000,00	-226.847,47	-91.152,53
16	Gesamtkosten der Maßnahme (Summe aus Nummer 13 und 15)	340.000,00	249.764,68	90.235,32



Investitionsübersicht 2023

Gemeinde: 01 Meckenbeuren

Produktbereich	54	Verkehrsflächen und -anlagen, ÖPNV
Produktgruppe	5410	Gemeindestraßen
Produkt	541000	Gemeindestraßen
Unterprodukt	54100000	Gemeindestraßen
Leistung	541000000	Gemeindestraßen
Projekt	90385	Straßenbeleuchtung (weiterer Ausbau, Umrüstung)

Pos.	Inhalt	Plan	Ist	Abweichung
		2023	2023	2023
		EUR	EUR	EUR
		1	2	3
8	Auszahlungen für Baumaßnahmen	150.000,00	0,00	150.000,00
13	Summe der Auszahlungen aus Investitionstätigkeit (Summe der Nummern 7 bis 12)	150.000,00	0,00	150.000,00
14	Saldo aus Investitionstätigkeit (Saldo der Nummern 6 und 13)	-150.000,00	0,00	-150.000,00
16	Gesamtkosten der Maßnahme (Summe aus Nummer 13 und 15)	150.000,00	0,00	150.000,00



Investitionsübersicht 2023

Gemeinde: 01 Meckenbeuren

Produktbereich	54	Verkehrsflächen und -anlagen, ÖPNV
Produktgruppe	5410	Gemeindestraßen
Produkt	541000	Gemeindestraßen
Unterprodukt	54100000	Gemeindestraßen
Leistung	541000000	Gemeindestraßen
Projekt	90386	Umgestaltung Bushaltestellen

Pos.	Inhalt	Plan	Ist	Abweichung
		2023	2023	2023
		EUR	EUR	EUR
		1	2	3
1	Einzahlungen aus Investitionszuwendungen	400.000,00	0,00	400.000,00
6	Summe der Einzahlungen aus Investitionstätigkeit (Summe aus Nummern 1 bis 5)	400.000,00	0,00	400.000,00
8	Auszahlungen für Baumaßnahmen	670.000,00	0,00	670.000,00
13	Summe der Auszahlungen aus Investitionstätigkeit (Summe der Nummern 7 bis 12)	670.000,00	0,00	670.000,00
14	Saldo aus Investitionstätigkeit (Saldo der Nummern 6 und 13)	-270.000,00	0,00	-270.000,00
16	Gesamtkosten der Maßnahme (Summe aus Nummer 13 und 15)	670.000,00	0,00	670.000,00



Investitionsübersicht 2023

Gemeinde: 01 Meckenbeuren

Produktbereich	54	Verkehrsflächen und -anlagen, ÖPNV
Produktgruppe	5410	Gemeindestraßen
Produkt	541000	Gemeindestraßen
Unterprodukt	54100000	Gemeindestraßen
Leistung	541000000	Gemeindestraßen
Projekt	90387	Ersatzneubau Brücke über die Schussen Pestalozzistraße

Pos.	Inhalt	Plan	Ist	Abweichung
		2023	2023	2023
		EUR	EUR	EUR
		1	2	3
1	Einzahlungen aus Investitionszuwendungen	1.255.000,00	1.161.000,00	94.000,00
6	Summe der Einzahlungen aus Investitionstätigkeit (Summe aus Nummern 1 bis 5)	1.255.000,00	1.161.000,00	94.000,00
8	Auszahlungen für Baumaßnahmen	500.000,00	613.698,59	-113.698,59
13	Summe der Auszahlungen aus Investitionstätigkeit (Summe der Nummern 7 bis 12)	500.000,00	613.698,59	-113.698,59
14	Saldo aus Investitionstätigkeit (Saldo der Nummern 6 und 13)	755.000,00	547.301,41	207.698,59
16	Gesamtkosten der Maßnahme (Summe aus Nummer 13 und 15)	500.000,00	613.698,59	-113.698,59



Investitionsübersicht 2023

Gemeinde: 01 Meckenbeuren

Produktbereich	54	Verkehrsflächen und -anlagen, ÖPNV
Produktgruppe	5410	Gemeindestraßen
Produkt	541000	Gemeindestraßen
Unterprodukt	54100000	Gemeindestraßen
Leistung	541000000	Gemeindestraßen
Projekt	90388	Angleichung Brücke Kehlen / Bahnübergang

Pos.	Inhalt	Plan	Ist	Abweichung
		2023	2023	2023
		EUR	EUR	EUR
		1	2	3
8	Auszahlungen für Baumaßnahmen	100.000,00	0,00	100.000,00
13	Summe der Auszahlungen aus Investitionstätigkeit (Summe der Nummern 7 bis 12)	100.000,00	0,00	100.000,00
14	Saldo aus Investitionstätigkeit (Saldo der Nummern 6 und 13)	-100.000,00	0,00	-100.000,00
16	Gesamtkosten der Maßnahme (Summe aus Nummer 13 und 15)	100.000,00	0,00	100.000,00



Investitionsübersicht 2023

Gemeinde: 01 Meckenbeuren

Produktbereich	54	Verkehrsflächen und -anlagen, ÖPNV
Produktgruppe	5410	Gemeindestraßen
Produkt	541000	Gemeindestraßen
Unterprodukt	54100000	Gemeindestraßen
Leistung	541000000	Gemeindestraßen
Projekt	90389	Sanierung Habacht bis B 467 Belag und Bankette

Pos.	Inhalt	Plan	Ist	Abweichung
		2023	2023	2023
		EUR	EUR	EUR
		1	2	3
8	Auszahlungen für Baumaßnahmen	550.000,00	0,00	550.000,00
13	Summe der Auszahlungen aus Investitionstätigkeit (Summe der Nummern 7 bis 12)	550.000,00	0,00	550.000,00
14	Saldo aus Investitionstätigkeit (Saldo der Nummern 6 und 13)	-550.000,00	0,00	-550.000,00
16	Gesamtkosten der Maßnahme (Summe aus Nummer 13 und 15)	550.000,00	0,00	550.000,00



Investitionsübersicht 2023

Gemeinde: 01 Meckenbeuren

Produktbereich	54	Verkehrsflächen und -anlagen, ÖPNV
Produktgruppe	5410	Gemeindestraßen
Produkt	541000	Gemeindestraßen
Unterprodukt	54100000	Gemeindestraßen
Leistung	541000000	Gemeindestraßen
Projekt	90447	Geschwindigkeitssmileys (neues)

Pos.	Inhalt	Plan	Ist	Abweichung
		2023	2023	2023
		EUR	EUR	EUR
		1	2	3
12	Auszahlungen für den Erwerb von immateriellen Vermögensgegenständen	3.000,00	0,00	3.000,00
13	Summe der Auszahlungen aus Investitionstätigkeit (Summe der Nummern 7 bis 12)	3.000,00	0,00	3.000,00
14	Saldo aus Investitionstätigkeit (Saldo der Nummern 6 und 13)	-3.000,00	0,00	-3.000,00
16	Gesamtkosten der Maßnahme (Summe aus Nummer 13 und 15)	3.000,00	0,00	3.000,00



Investitionsübersicht 2023

Gemeinde: 01 Meckenbeuren

Produktbereich	54	Verkehrsflächen und -anlagen, ÖPNV
Produktgruppe	5410	Gemeindestraßen
Produkt	541000	Gemeindestraßen
Unterprodukt	54100000	Gemeindestraßen
Leistung	541000000	Gemeindestraßen
Projekt	90483	1 neue Buswartehalle Haltestelle Sibratshaus

Pos.	Inhalt	Plan	Ist	Abweichung
		2023	2023	2023
		EUR	EUR	EUR
		1	2	3
8	Auszahlungen für Baumaßnahmen	25.000,00	13.159,50	11.840,50
13	Summe der Auszahlungen aus Investitionstätigkeit (Summe der Nummern 7 bis 12)	25.000,00	13.159,50	11.840,50
14	Saldo aus Investitionstätigkeit (Saldo der Nummern 6 und 13)	-25.000,00	-13.159,50	-11.840,50
16	Gesamtkosten der Maßnahme (Summe aus Nummer 13 und 15)	25.000,00	13.159,50	11.840,50



Investitionsübersicht 2023

Gemeinde: 01 Meckenbeuren

Produktbereich	54	Verkehrsflächen und -anlagen, ÖPNV
Produktgruppe	5410	Gemeindestraßen
Produkt	541000	Gemeindestraßen
Unterprodukt	54100000	Gemeindestraßen
Leistung	5410000000	Gemeindestraßen
Projekt	90501	Bänke

Pos.	Inhalt	Plan	Ist	Abweichung
		2023	2023	2023
		EUR	EUR	EUR
		1	2	3
8	Auszahlungen für Baumaßnahmen	0,00	11.397,71	-11.397,71
13	Summe der Auszahlungen aus Investitionstätigkeit (Summe der Nummern 7 bis 12)	0,00	11.397,71	-11.397,71
14	Saldo aus Investitionstätigkeit (Saldo der Nummern 6 und 13)	0,00	-11.397,71	11.397,71
16	Gesamtkosten der Maßnahme (Summe aus Nummer 13 und 15)	0,00	11.397,71	-11.397,71



Investitionsübersicht 2023

Gemeinde: 01 Meckenbeuren

Produktbereich	54	Verkehrsflächen und -anlagen, ÖPNV
Produktgruppe	5470	Verkehrsbetriebe/ÖPNV
Produkt	547001	Verkehrsbetriebe/ÖPNV
Unterprodukt	54700100	Förderung des öffentlichen Nahverkehrs
Leistung	5470010000	Förderung des öffentlichen Nahverkehrs
Projekt	90485	Bürgermobil (Abkauf Bestandsfahrzeug wenn Anschlussleasing weniger wirtschaftlich)

Pos.	Inhalt	Plan	Ist	Abweichung
		2023	2023	2023
		EUR	EUR	EUR
		1	2	3
12	Auszahlungen für den Erwerb von immateriellen Vermögensgegenständen	20.000,00	20.017,00	-17,00
13	Summe der Auszahlungen aus Investitionstätigkeit (Summe der Nummern 7 bis 12)	20.000,00	20.017,00	-17,00
14	Saldo aus Investitionstätigkeit (Saldo der Nummern 6 und 13)	-20.000,00	-20.017,00	17,00
16	Gesamtkosten der Maßnahme (Summe aus Nummer 13 und 15)	20.000,00	20.017,00	-17,00



Investitionsübersicht 2023

Gemeinde: 01 Meckenbeuren

Produktbereich	54	Verkehrsflächen und -anlagen, ÖPNV
Produktgruppe	5490	Öffentliche Toilettenanlagen
Produkt	549000	Öffentliche Toilettenanlagen
Unterprodukt	54900000	Bereitstellung und Betrieb öffentlicher Toilettenanlagen
Leistung	5490000000	Bereitstellung und Betrieb öffentlicher Toilettenanlagen
Projekt	90486	WC Anlage Bahnhof (Hochbau)

Pos.	Inhalt	Plan	Ist	Abweichung
		2023	2023	2023
		EUR	EUR	EUR
		1	2	3
8	Auszahlungen für Baumaßnahmen	400.000,00	42.403,94	357.596,06
13	Summe der Auszahlungen aus Investitionstätigkeit (Summe der Nummern 7 bis 12)	400.000,00	42.403,94	357.596,06
14	Saldo aus Investitionstätigkeit (Saldo der Nummern 6 und 13)	-400.000,00	-42.403,94	-357.596,06
16	Gesamtkosten der Maßnahme (Summe aus Nummer 13 und 15)	400.000,00	42.403,94	357.596,06



Investitionsübersicht 2023

Gemeinde: 01 Meckenbeuren

Produktbereich	55	Natur- und Landschaftspflege, Friedhofswesen
Produktgruppe	5510	Öffentliches Grün/Landschaftsbau
Produkt	551001	Grün- und Parkanlagen
Unterprodukt	55100100	Grün- und Parkanlagen
Leistung	5510010000	Grün- und Parkanlagen
Projekt	90501	Bänke

Pos.	Inhalt	Plan	Ist	Abweichung
		2023	2023	2023
		EUR	EUR	EUR
		1	2	3
8	Auszahlungen für Baumaßnahmen	0,00	11.397,72	-11.397,72
13	Summe der Auszahlungen aus Investitionstätigkeit (Summe der Nummern 7 bis 12)	0,00	11.397,72	-11.397,72
14	Saldo aus Investitionstätigkeit (Saldo der Nummern 6 und 13)	0,00	-11.397,72	11.397,72
16	Gesamtkosten der Maßnahme (Summe aus Nummer 13 und 15)	0,00	11.397,72	-11.397,72



Investitionsübersicht 2023

Gemeinde: 01 Meckenbeuren

Produktbereich	55	Natur- und Landschaftspflege, Friedhofswesen
Produktgruppe	5510	Öffentliches Grün/Landschaftsbau
Produkt	551002	Freizeitanlagen und Spielflächen
Unterprodukt	55100200	Bereitstellung und Unterhaltung von Freizeitanlagen und Spielflächen
Leistung	5510020000	Freizeitanlagen und Spielflächen
Projekt	90398	Neubau Spielplatz Reute-Nord

Pos.	Inhalt	Plan	Ist	Abweichung
		2023	2023	2023
		EUR	EUR	EUR
		1	2	3
8	Auszahlungen für Baumaßnahmen	0,00	2.158,02	-2.158,02
13	Summe der Auszahlungen aus Investitionstätigkeit (Summe der Nummern 7 bis 12)	0,00	2.158,02	-2.158,02
14	Saldo aus Investitionstätigkeit (Saldo der Nummern 6 und 13)	0,00	-2.158,02	2.158,02
16	Gesamtkosten der Maßnahme (Summe aus Nummer 13 und 15)	0,00	2.158,02	-2.158,02



Investitionsübersicht 2023

Gemeinde: 01 Meckenbeuren

Produktbereich	55	Natur- und Landschaftspflege, Friedhofswesen
Produktgruppe	5510	Öffentliches Grün/Landschaftsbau
Produkt	551002	Freizeitanlagen und Spielflächen
Unterprodukt	55100200	Bereitstellung und Unterhaltung von Freizeitanlagen und Spielflächen
Leistung	5510020000	Freizeitanlagen und Spielflächen
Projekt	90487	Spielplatz Reute-Nord

Pos.	Inhalt	Plan	Ist	Abweichung
		2023	2023	2023
		EUR	EUR	EUR
		1	2	3
8	Auszahlungen für Baumaßnahmen	35.000,00	0,00	35.000,00
13	Summe der Auszahlungen aus Investitionstätigkeit (Summe der Nummern 7 bis 12)	35.000,00	0,00	35.000,00
14	Saldo aus Investitionstätigkeit (Saldo der Nummern 6 und 13)	-35.000,00	0,00	-35.000,00
16	Gesamtkosten der Maßnahme (Summe aus Nummer 13 und 15)	35.000,00	0,00	35.000,00



Investitionsübersicht 2023

Gemeinde: 01 Meckenbeuren

Produktbereich	55	Natur- und Landschaftspflege, Friedhofswesen
Produktgruppe	5520	Gewässerschutz/Öffentliche Gewässer/Wasserbauliche Anlagen
Produkt	552000	Wasserbaulich Anlagen und kommunaler Gewässer (inkl. Hochwasserschutz)
Unterprodukt	55200000	Wasserbaulich Anlagen und kommunaler Gewässer (inkl. Hochwasserschutz)
Leistung	5520000000	Wasserbaulich Anlagen und kommunaler Gewässer (inkl. Hochwasserschutz)
Projekt	90173	Gewerbegebiet Flughafen II

Pos.	Inhalt	Plan	Ist	Abweichung
		2023	2023	2023
		EUR	EUR	EUR
		1	2	3
7	Auszahlungen für den Erwerb von Grundstücken und Gebäuden	0,00	184.472,57	-184.472,57
13	Summe der Auszahlungen aus Investitionstätigkeit (Summe der Nummern 7 bis 12)	0,00	184.472,57	-184.472,57
14	Saldo aus Investitionstätigkeit (Saldo der Nummern 6 und 13)	0,00	-184.472,57	184.472,57
16	Gesamtkosten der Maßnahme (Summe aus Nummer 13 und 15)	0,00	184.472,57	-184.472,57



Investitionsübersicht 2023

Gemeinde: 01 Meckenbeuren

Produktbereich	55	Natur- und Landschaftspflege, Friedhofswesen
Produktgruppe	5530	Friedhofs- und Bestattungswesen
Produkt	553000	Friedhöfe
Unterprodukt	55300000	Friedhöfe
Leistung	5530000000	Friedhöfe
Projekt	90197	Friedhof Meckenbeuren

Pos.	Inhalt	Plan	Ist	Abweichung
		2023	2023	2023
		EUR	EUR	EUR
		1	2	3
8	Auszahlungen für Baumaßnahmen	0,00	4.035,30	-4.035,30
13	Summe der Auszahlungen aus Investitionstätigkeit (Summe der Nummern 7 bis 12)	0,00	4.035,30	-4.035,30
14	Saldo aus Investitionstätigkeit (Saldo der Nummern 6 und 13)	0,00	-4.035,30	4.035,30
16	Gesamtkosten der Maßnahme (Summe aus Nummer 13 und 15)	0,00	4.035,30	-4.035,30



Investitionsübersicht 2023

Gemeinde: 01 Meckenbeuren

Produktbereich	55	Natur- und Landschaftspflege, Friedhofswesen
Produktgruppe	5530	Friedhofs- und Bestattungswesen
Produkt	553000	Friedhöfe
Unterprodukt	55300000	Friedhöfe
Leistung	5530000000	Friedhöfe
Projekt	90199	Friedhof Brochenzell

Pos.	Inhalt	Plan	Ist	Abweichung
		2023	2023	2023
		EUR	EUR	EUR
		1	2	3
8	Auszahlungen für Baumaßnahmen	0,00	3.336,16	-3.336,16
13	Summe der Auszahlungen aus Investitionstätigkeit (Summe der Nummern 7 bis 12)	0,00	3.336,16	-3.336,16
14	Saldo aus Investitionstätigkeit (Saldo der Nummern 6 und 13)	0,00	-3.336,16	3.336,16
16	Gesamtkosten der Maßnahme (Summe aus Nummer 13 und 15)	0,00	3.336,16	-3.336,16



Investitionsübersicht 2023

Gemeinde: 01 Meckenbeuren

Produktbereich	55	Natur- und Landschaftspflege, Friedhofswesen
Produktgruppe	5530	Friedhofs- und Bestattungswesen
Produkt	553000	Friedhöfe
Unterprodukt	55300000	Friedhöfe
Leistung	5530000000	Friedhöfe
Projekt	90488	Planung eines gärtnergepflegten Urnengrabes

Pos.	Inhalt	Plan	Ist	Abweichung
		2023	2023	2023
		EUR	EUR	EUR
		1	2	3
8	Auszahlungen für Baumaßnahmen	10.000,00	0,00	10.000,00
13	Summe der Auszahlungen aus Investitionstätigkeit (Summe der Nummern 7 bis 12)	10.000,00	0,00	10.000,00
14	Saldo aus Investitionstätigkeit (Saldo der Nummern 6 und 13)	-10.000,00	0,00	-10.000,00
16	Gesamtkosten der Maßnahme (Summe aus Nummer 13 und 15)	10.000,00	0,00	10.000,00



Investitionsübersicht 2023

Gemeinde: 01 Meckenbeuren

Produktbereich	57	Wirtschaft und Tourismus
Produktgruppe	5730	Allgemeine Einrichtungen und Unternehmen
Produkt	573008	Vermietung von Festhallen und Festplätzen
Unterprodukt	57300801	Festhalle: Karl-Brugger-Halle Kehlen
Leistung	5730080100	Festhalle: Karl-Brugger-Halle Kehlen
Projekt	90150	Neu- und Ausbau für Deckung Bedarf Kita-Plätze

Pos.	Inhalt	Plan	Ist	Abweichung
		2023	2023	2023
		EUR	EUR	EUR
		1	2	3
1	Einzahlungen aus Investitionszuwendungen	32.000,00	0,00	32.000,00
6	Summe der Einzahlungen aus Investitionstätigkeit (Summe aus Nummern 1 bis 5)	32.000,00	0,00	32.000,00
14	Saldo aus Investitionstätigkeit (Saldo der Nummern 6 und 13)	32.000,00	0,00	32.000,00



Investitionsübersicht 2023

Gemeinde: 01 Meckenbeuren

Produktbereich	57	Wirtschaft und Tourismus
Produktgruppe	5730	Allgemeine Einrichtungen und Unternehmen
Produkt	573008	Vermietung von Festhallen und Festplätzen
Unterprodukt	57300801	Festhalle: Karl-Brugger-Halle Kehlen
Leistung	5730080100	Festhalle: Karl-Brugger-Halle Kehlen
Projekt	90391	Spülmaschine Hallenküche

Pos.	Inhalt	Plan	Ist	Abweichung
		2023	2023	2023
		EUR	EUR	EUR
		1	2	3
12	Auszahlungen für den Erwerb von immateriellen Vermögensgegenständen	13.000,00	18.129,11	-5.129,11
13	Summe der Auszahlungen aus Investitionstätigkeit (Summe der Nummern 7 bis 12)	13.000,00	18.129,11	-5.129,11
14	Saldo aus Investitionstätigkeit (Saldo der Nummern 6 und 13)	-13.000,00	-18.129,11	5.129,11
16	Gesamtkosten der Maßnahme (Summe aus Nummer 13 und 15)	13.000,00	18.129,11	-5.129,11



Investitionsübersicht 2023

Gemeinde: 01 Meckenbeuren

Produktbereich	57	Wirtschaft und Tourismus
Produktgruppe	5730	Allgemeine Einrichtungen und Unternehmen
Produkt	573008	Vermietung von Festhallen und Festplätzen
Unterprodukt	57300801	Festhalle: Karl-Brugger-Halle Kehlen
Leistung	5730080100	Festhalle: Karl-Brugger-Halle Kehlen
Projekt	90393	mobiles Dammbalkensystem vor UG Fenster, Türen und Tore

Pos.	Inhalt	Plan	Ist	Abweichung
		2023	2023	2023
		EUR	EUR	EUR
		1	2	3
1	Einzahlungen aus Investitionszuwendungen	0,00	60.000,00	-60.000,00
6	Summe der Einzahlungen aus Investitionstätigkeit (Summe aus Nummern 1 bis 5)	0,00	60.000,00	-60.000,00
8	Auszahlungen für Baumaßnahmen	220.000,00	287.600,00	-67.600,00
13	Summe der Auszahlungen aus Investitionstätigkeit (Summe der Nummern 7 bis 12)	220.000,00	287.600,00	-67.600,00
14	Saldo aus Investitionstätigkeit (Saldo der Nummern 6 und 13)	-220.000,00	-227.600,00	7.600,00
16	Gesamtkosten der Maßnahme (Summe aus Nummer 13 und 15)	220.000,00	287.600,00	-67.600,00



Investitionsübersicht 2023

Gemeinde: 01 Meckenbeuren

Produktbereich	57	Wirtschaft und Tourismus
Produktgruppe	5730	Allgemeine Einrichtungen und Unternehmen
Produkt	573008	Vermietung von Festhallen und Festplätzen
Unterprodukt	57300801	Festhalle: Karl-Brugger-Halle Kehlen
Leistung	5730080100	Festhalle: Karl-Brugger-Halle Kehlen
Projekt	90401	Lüftungsanlage Kegelbahn

Pos.	Inhalt	Plan	Ist	Abweichung
		2023	2023	2023
		EUR	EUR	EUR
		1	2	3
12	Auszahlungen für den Erwerb von immateriellen Vermögensgegenständen	0,00	190.485,91	-190.485,91
13	Summe der Auszahlungen aus Investitionstätigkeit (Summe der Nummern 7 bis 12)	0,00	190.485,91	-190.485,91
14	Saldo aus Investitionstätigkeit (Saldo der Nummern 6 und 13)	0,00	-190.485,91	190.485,91
16	Gesamtkosten der Maßnahme (Summe aus Nummer 13 und 15)	0,00	190.485,91	-190.485,91



Investitionsübersicht 2023

Gemeinde: 01 Meckenbeuren

Produktbereich	57	Wirtschaft und Tourismus
Produktgruppe	5730	Allgemeine Einrichtungen und Unternehmen
Produkt	573008	Vermietung von Festhallen und Festplätzen
Unterprodukt	57300801	Festhalle: Karl-Brugger-Halle Kehlen
Leistung	5730080100	Festhalle: Karl-Brugger-Halle Kehlen
Projekt	90403	Küche, Bar und Theke Trachtenverein

Pos.	Inhalt	Plan	Ist	Abweichung
		2023	2023	2023
		EUR	EUR	EUR
		1	2	3
12	Auszahlungen für den Erwerb von immateriellen Vermögensgegenständen	0,00	6.552,35	-6.552,35
13	Summe der Auszahlungen aus Investitionstätigkeit (Summe der Nummern 7 bis 12)	0,00	6.552,35	-6.552,35
14	Saldo aus Investitionstätigkeit (Saldo der Nummern 6 und 13)	0,00	-6.552,35	6.552,35
16	Gesamtkosten der Maßnahme (Summe aus Nummer 13 und 15)	0,00	6.552,35	-6.552,35



Investitionsübersicht 2023

Gemeinde: 01 Meckenbeuren

Produktbereich	57	Wirtschaft und Tourismus
Produktgruppe	5730	Allgemeine Einrichtungen und Unternehmen
Produkt	573008	Vermietung von Festhallen und Festplätzen
Unterprodukt	57300801	Festhalle: Karl-Brugger-Halle Kehlen
Leistung	5730080100	Festhalle: Karl-Brugger-Halle Kehlen
Projekt	90500	Trennvorhang

Pos.	Inhalt	Plan	Ist	Abweichung
		2023	2023	2023
		EUR	EUR	EUR
		1	2	3
12	Auszahlungen für den Erwerb von immateriellen Vermögensgegenständen	0,00	2.479,25	-2.479,25
13	Summe der Auszahlungen aus Investitionstätigkeit (Summe der Nummern 7 bis 12)	0,00	2.479,25	-2.479,25
14	Saldo aus Investitionstätigkeit (Saldo der Nummern 6 und 13)	0,00	-2.479,25	2.479,25
16	Gesamtkosten der Maßnahme (Summe aus Nummer 13 und 15)	0,00	2.479,25	-2.479,25

*** Ende der Liste "Investitionsübersicht" ***



MECKENBEUREN

Bodenseekreis

bewegt

JAHRESBERICHT
MECKENBEUREN

2023



www.meckenbeuren.de

Sehr geehrte Mitbürgerinnen und Mitbürger,
sehr geehrte Kooperationspartner und Interessierte,

ich freue mich, Ihnen den Jahresbericht 2023 der Gemeinde Meckenbeuren vorstellen zu dürfen. Es ist die inzwischen fünfte Ausgabe und sie bietet einen Überblick über die Themen und Projekte der Gemeinde im vergangenen Jahr.

Beim Lesen werden Sie feststellen, dass die weltpolitischen Geschehnisse konkret auch unsere Kommune betreffen. Dazu zählen die **Auswirkungen der weltweiten Kriege und Krisen sowie der Klimawandel. Außerdem fordern uns die Investitionen in Bildung und Infrastruktur.** Der Jahresbericht gibt Ihnen deshalb einen Einblick, an was Gemeindeverwaltung und Gemeinderat im Jahr 2023 gearbeitet haben.

Dominant im ersten Halbjahr in Meckenbeuren war sicherlich der **Brückenbau.** Zwei Brücken, in Kehlen und in Senglingen, konnten wir eröffnen. Brücken schaffen Verbindungen, sie stehen für Begegnung und Austausch und sind deshalb – auch im symbolischen Sinn – essenziell für die Verständigung. Dies gilt nicht nur bei uns in Meckenbeuren, wo diese Bauwerke schon immer wichtige Verbindungen zwischen den Ortsteilen sind, sondern auch vor dem Hintergrund der Gräben, die welt- und bundesweit zwischen verschiedenen Gruppen, politischen Lagern, Religionen und Völkern aktuell tiefer werden. **Mir ist es deshalb wichtig, auf kommunaler Ebene durch gute Arbeit, Transparenz, Ehrlichkeit und konstruktiven Austausch Brücken zu bauen und Sie, liebe Bürgerinnen und Bürger, über die politische Arbeit in Meckenbeuren zu informieren.** Am **9. Juni 2024** haben Sie persönlich bei der **Kommunal- und Kreistagswahl** die Möglichkeit, Ihre Stimme zum Wohle der Region und unserer Gemeinde einzubringen.

Richtschnur für die Arbeit von Verwaltung und Gemeinderat war auch im Jahr 2023 das vor zwei Jahren verabschiedete **Gemeindeentwicklungskonzept.** Alle Gemeinderatsbeschlüsse werden darauf geprüft, ob sie zu den Zielen dieses Konzepts passen.



In der **Kinderbetreuung** haben wir mit Hochdruck daran gearbeitet, die Betreuungskapazitäten in den Kindertagesstätten zu erweitern und zu verbessern. Hier ist der Schulterschluss zwischen Verwaltung, Gemeinderat, Betreuungspersonal und den Eltern besonders wichtig. Ein Meilenstein wird die für 2025 geplante Fertigstellung der Kita in Hegenberg sein. Eine große Herausforderung bleibt die Einführung des Rechtsanspruchs auf Ganztagesbetreuung an den Grundschulen ab 2026.

Durch den Verkauf der Flächen im „**Gewerbegebiet Meckenbeuren-Flughafen II**“ können wir die Gemeinde langfristig als **Wirtschaftsstandort** stärken. Zu einer attraktiven Gemeinde gehört aber auch und vor allem die Schaffung von **Wohnraum**. Mit der Arbeit an zwei Bebauungsplänen und der Verabschiedung der Grunderwerbsstrategie haben wir wichtige Schritte gemacht, um künftig Baugebiete entwickeln zu können. In die Bereitstellung von **Unterkünften für geflüchtete und obdachlose Menschen** – eine Pflichtaufgabe der Gemeinde – haben wir im Berichtsjahr investiert. Hier erwarte ich auch in Zukunft einen Arbeitsschwerpunkt.

Bei zwei langfristigen Infrastrukturprojekten – der **B30 neu** und der **Radschnellverbindung „RS9“** – gab es wichtige Fortschritte, die sich auf Sie, liebe Bürgerinnen und Bürger, noch nicht unmittelbar auswirken, die aber für den Planungsprozess wichtig sind. Auch hier geht es also voran.

Besonders wichtig ist mir: Unser Gemeindeleben funktioniert nur durch das große **ehrenamtliche Engagement und die vielen Veranstaltungen**, die wir als Verwaltung gerne unterstützen. Drei große Vereinsjubiläen durften wir 2023 feiern und der Herbstmarkt hat nach mehrjähriger Pause wieder stattgefunden.

An dieser Stelle geht mein Dank an alle, die sich für Meckenbeuren engagieren, den Gemeinderat und die Mitglieder der Gemeindeverwaltung, aber auch an alle ehrenamtlich Engagierte. Ich freue mich auf das kommende Jahr, in dem wir unser Meckenbeuren weiter gemeinsam gestalten.

Ich wünsche Ihnen viel Freude mit dem Jahresbericht 2023.

Ihr



Bürgermeister





1. Gemeinderat

Im Berichtsjahr tagte der Gemeinderat 14 Mal und fasste 130 Beschlüsse. Dabei brachte die Verwaltung 123 öffentliche und nichtöffentliche Sitzungsvorlagen ein. Das Gremium beschäftigte sich insbesondere mit der Gemeindeentwicklung und beriet sich zu Projekten in der Ortsmitte Meckenbeuren und in Kehlen, der Grunderwerbsstrategie und der Flächennutzungsplanung. Klimaschutz und Nachhaltigkeit spielten dabei eine große Rolle, zum Beispiel im Hinblick auf Potenziale für PV- und Agri-PV-Anlagen. Dazu informierte sich der Gemeinderat auch im Rahmen einer Besichtigungsfahrt. Zur Stärkung der Gemeinde als Wirtschaftsstandort waren die Flächenvergaben im Gewerbegebiet „Meckenbeuren-Flughafen II“ ein Meilenstein. Ein weiterer Schwerpunkt der Gremienarbeit war die Kinderbetreuung. Neben dem Ausbau der Betreuungsplätze wurden wegweisende Beschlüsse bei der Anpassung der Modelle und Gebühren in den Kitas gefasst. Dabei zeichnete sich die Zusammenarbeit durch einen respektvollen Umgang miteinander und sachorientierte Diskussionen aus.



Im Hinblick auf die Kommunalwahlen am 9. Juni 2024 lud die Gemeinde im September zu der Veranstaltung „Lust auf Kommunalpolitik? Warum sich ein Engagement im Gemeinderat lohnt“ ein. Friedhelm Werner, der Leiter des Bildungswerks für Kommunalpolitik Baden-Württemberg e.V., beleuchtete die Arbeit eines Gemeinderats und motivierte die knapp 50 Anwesenden für die Kommunalwahl zu kandidieren.



Im Dezember verstarb Max Jung, der bis zu seinem Tod Mitglied im Partnerschaftsausschuss war. Der ehemalige Rektor der Theodor-Heuss-Schule in Buch und geschäftsführender Schulleiter war von 1980 bis 1999 Mitglied im Gemeinderat und setzte sich immer sehr für einen lebendigen Austausch mit den Partnergemeinden ein.



2. Entwicklungen in der Gemeindeverwaltung

Im Jahr 2023 wuchs die Zahl der Beschäftigten bei der Gemeinde auf 305. Insgesamt 237 Frauen und 68 Männer sind in der Verwaltung, den Kindertagesstätten, den Schulen, der Bücherei, der Musikschule, dem Jugendreferat und im Bauhof tätig. Personelle Fluktuation stellte das Personalamt auch im Jahr 2023 vor große Herausforderungen, da es der Fachkräftemangel immer schwerer macht, geeignetes Personal zu finden. Zur Mitarbeiterbindung und -gewinnung werden deshalb verschiedene Maßnahmen umgesetzt. Unter anderem beschloss der Gemeinderat im November ein **Benefitprogramm** in Höhe von 130.000 Euro, um die Gemeinde als attraktiven Arbeitgeber zu präsentieren. Zu diesen Benefits zählen: JobRad, Jobticket, Firmenfitness und die Übernahme von Kinderbetreuungsgebühren.



Außerdem schafft die Gemeindeverwaltung mehr digitale Angebote. Neben neuen Online-Diensten für die Bürgerschaft können sich die Mitarbeitenden seit Dezember über die interne **virtuelle Plattform „Campusmecka“** gezielt schulen.



Im Berichtsjahr bewarben sich in Meckenbeuren 24 Bürgerinnen und Bürger als **Schöffen und Jugendschöffen**. Schöffen sind ehrenamtliche Richter am Amtsgericht, die in Ergänzung zu einem Berufsrichter/-richterin bei Strafsachen an der Urteilsfindung mitwirken. Im Juni bestimmte der Gemeinderat in geheimer Wahl die Vorschlagsliste für Meckenbeuren. Das Amtsgericht Tettnang wählte anschließend Schöffinnen und Schöffen aus, die ab 1. Januar 2024 für fünf Jahre tätig sein werden.

In der Gemeindeverwaltung arbeiten **25 Führungskräfte**. Die Stelle der Ordnungsamtsleitung ist leider seit Mai 2023 unbesetzt. Erfreulicherweise konnten aber in den Kindertagesstätten neue Leitungskräfte gewonnen werden: Seit Februar leitet Christina Mueller die Wald-Kita Langenreute. Simone Ziegler trat im Juli die Nachfolge von Jenny Mandel in der Kita Liebenau an. Celina Heinen löste im September Sandra Wilke als Leiterin der Kita Brochenzell ab. Ebenso seit September leitet Valerie Rosi als Nachfolgerin von Anett Tuchscherer die Kita Lochbrücke.



Koordinatorin für Bürgerbeteiligung und Bürgerengagement ist seit September Carmen Kramer. In dieser zentralen Anlaufstelle rund um die Themen Bürgerbeteiligung und

Bürgerengagement sollen Beteiligungsprozesse gestärkt, ehrenamtliches Engagement gefördert und so Transparenz im Zusammenspiel zwischen kommunaler Verwaltung und der Zivilgesellschaft geschaffen werden.

Polizeioberkommissar **Volker Hartl** übernahm Anfang April die **Leitung des Polizeipostens Meckenbeuren** von Polizeihauptkommissar Stefan Schuler. Der Polizeiposten ist im südlichen Flügel des Rathauses untergebracht, was die enge Zusammenarbeit mit der Gemeindeverwaltung unterstützt.

19 Blutspenderinnen und Blutspender ehrte Bürgermeister Georg Schellinger im März mit einem gemeinsamen Abendessen. Seit vielen Jahren ist dies in der Gemeinde Tradition, um all jene Bürgerinnen und Bürger zu würdigen, die regelmäßig Blut spenden.

3. Soziales

Kinderbetreuung stellt weiterhin eine Herausforderung dar

Zum Jahresende konnte die Gemeinde jedem Kind zwischen drei und sechs Jahren in Meckenbeuren ein Betreuungsplatz anbieten. Im U3-Bereich wurden durch die Erweiterung der Wald-Kita zwar neue Plätze geschaffen, die aber den Bedarf noch nicht decken. Etwa 30 Kinder hatten zum Jahreswechsel noch keinen Platz.

Dies zeigt, dass die kommunale Herausforderung beim Thema Kinderbetreuung weiterhin sehr groß ist, um dem Rechtsanspruch der Eltern auf einen Kita-Platz ab einem Jahr gerecht zu werden. Einerseits steigt der Bedarf nach Plätzen im U3- und Ü3-Bereich seit Jahren kontinuierlich an, gleichzeitig führt der Fachkräftemangel dazu, dass offene Personalstellen nicht immer besetzt werden können. Die Gemeinde arbeitete im Jahr 2023 deshalb daran, weitere Betreuungsplätze zu schaffen, die Qualität des Angebots zu sichern und die Mitarbeiterzufriedenheit zu steigern.

Das größte Projekt ist der **Neubau der Kindertagesstätte in Liebenau im Ortsteil Heigenberg** und damit die Erweiterung der Einrichtung von zwei auf fünf Gruppen. 2023 schritten die Planungen weiter voran, sodass mit der Fertigstellung frühestens im Herbst 2025 gerechnet wird. Um den Betreuungsbedarf im U3-Bereich bis dahin zu decken, beschloss der Gemeinderat im April, **als Interimslösung** einen **Modulbau auf dem Gelände hinter dem Kinderhaus in Buch** zu errichten. Die Herstellung des Kiesfundaments und die Erschließungsarbeiten begannen im Dezember. Ende Januar 2024 sollen die Module geliefert werden, sodass der Betrieb für 20 Kinder unter drei Jahren voraussichtlich im Frühjahr beginnen kann.

Mit der **neuen Gruppe „Wurzelinos“** freute sich die Wald-Kita Langenreute im November über Zuwachs. Der zweite Bauwagen war im September am Waldplatz aufgestellt worden, einige Wochen später folgten die Betriebserlaubnis und die Eröffnung. Die neue Gruppe bietet zehn Plätze für die Zwei- bis Dreijährigen und erweitert somit die pädagogische Vielfalt im U3-Bereich um ein naturnahes Angebot. Der neue Bauwagen ist mit zwei Öfen und ausreichend Platz zum Spielen, Essen und Schlafen ausgestattet. Für die Stromnutzung sollen noch Solarpaneele am Bauwagen installiert werden. Der neue Bauwagen mit Ausstattung kostete die Gemeinde rund 133.000 Euro.

Anpassung der Betreuungsmodelle und Gebühren, Qualitätsmanagement

Im April 2023 beschloss der Gemeinderat, die Betreuungsmodelle in den kommunalen Kitas ab Januar 2024 anzupassen. Grundlage dafür war eine Analyse der Nutzerfrequenz und der Personalsituation. Ziel der Maßnahme ist es, die Betreuungsmodelle an den tatsächlichen Bedarf anzugleichen und das verfügbare Personal möglichst wirtschaftlich einzusetzen, um so Verlässlichkeit, Zufriedenheit und den Qualitätsanspruch für Personal und Eltern sicherzustellen. In diesem Zuge überarbeitete die Verwaltung auch die Gebührenstruktur. Somit sind ab 2024 eine kitaübergreifende Vergleichbarkeit und mehr Übersichtlichkeit für die Eltern sichergestellt. Die Umstellungen hatte die Verwaltung mit den Elternbeiräten und den Kitas der freien Träger abgestimmt.





Um die Standards und die pädagogische Qualität der Arbeit in den Einrichtungen zu gewährleisten, starteten Gemeindeverwaltung und Kita-Personal gemeinsam einen Prozess zur **Qualitätsmanagements- und Leitbildentwicklung**. Wichtig dabei war Ende des Jahres die Veröffentlichung der **neuen Webseiten** für jede kommunale Kita. Die Eltern, aber auch interessierte Bewerberinnen und Bewerber erhalten nun einen besseren Einblick in die Einrichtungen. Die Webseiten sind verfügbar unter www.meckenbeuren.de/kitas

Der im Vorjahr gegründete **Arbeitskreis Kitas** traf sich 2023 drei Mal. Er bietet eine Plattform, auf der sich Elternbeiratsvorsitzende, Bürgermeister, Verwaltung, Gemeinderatsvertreterinnen und -vertreter zu aktuellen Themen austauschen. Das Gremium hat sich sehr bewährt, da der offene Austausch für gegenseitiges Verständnis und neue Impulse sorgt.

Situation in den Schulen

Aufgrund der demografischen Entwicklung und der großen Zahl an Schutzsuchenden stiegen die Schülerzahlen 2023 an. Dies führte vor allem an den Grundschulen zu einer teilweise angespannten Personal- und Raumsituation.

An den Grundschulen stellt die stufenweise, gesetzlich verpflichtende **Einführung der Ganztagesbetreuung ab 2026** eine besondere Herausforderung dar. Nach einer Elternumfrage zu den Betreuungsbedarfen im Vorjahr erarbeitete die Gemeindeverwaltung mit der Projektgruppe Bildung und Region (Biregio) eine fundierte **Schulentwicklungsplanung**. Unter anderem wurden die bestehenden räumlichen Voraussetzungen analysiert und Empfehlungen für die Weiterentwicklung der schulischen Landschaft in Meckenbeuren erarbeitet. Die Ergebnisse sollen 2024 vorgestellt werden.

Trotz der Herausforderungen gelang es den Schulen mit **vielfältigen Aktionen** ein abwechslungsreiches und schönes Schuljahr zu gestalten. So stellten die Grundschulen mit lokalen Partnern und den Fördervereinen Projekte auf die Beine; im künstlerischen Bereich zum Beispiel das Musical „Rotasia“ der Eugen-Bolz Grundschule mit der Musikschule und im kulinarischen Bereich der Martinsgans-Verkauf der Wilhelm-Schussen Grundschule.

Im Februar stellten Gemeindeverwaltung und Schulleitungen **die neuen Logos der vier Grundschulen** vor, die zu einer Professionalisierung der internen und externen Kommunikation beitragen. Sie sind modern und klar und zeichnen sich einerseits durch einheitliche, schulübergreifende Elemente und andererseits durch schulspezifische Charakteristika aus.

Ein Schwerpunkt der Arbeit des Bildungszentrums Meckenbeuren (BZM) ist die Vorbereitung der Schülerinnen und Schüler auf das Berufsleben. Auf der zweiten **Mit-Mach-Börse** konnten Ausbildungsberufe hautnah erlebt werden. Bei einer Feier im Mai würdigte die Schule die **Bildungspartnerschaften**, die sie mit Industriebetrieben und Verwaltungen abgeschlossen hat. Als neue Bildungspartnerin wurde die Gemeindeverwaltung Meckenbeuren begrüßt.

Anmeldung zu Betreuung und Mittagessen online

Seit Juli wird das Online-Anmeldeportal „Schul-Profi“ eingesetzt, über das Eltern ihre Grundschul Kinder zur Nachmittagsbetreuung und zum Mittagessen anmelden können. Nach anfänglichen Startschwierigkeiten verspricht sich die Gemeinde durch das System eine bessere Koordination des Angebots.

EDV-Ausstattung an den Schulen und Kitas

Seit 2018 stattet die Gemeinde die Schulen und Kitas digital aus. Für den medienbegleitenden Unterricht an den vier Grundschulen und am Bildungszentrum wurden im Berichtsjahr 144 Tablets mit Zubehör für rund 120.000 Euro bestellt. Diese werden voraussichtlich im ersten Halbjahr 2024 ausgeliefert. Die kommunalen Kitas freuten sich über 25 weitere Notebooks und 15 Tablets mit Zubehör für rund 28.000 Euro. Die Geräte nutzen die Erzieherinnen und Erzieher zu Dokumentationszwecken. Die Wald-Kita stattete das IT-Team mit Smartphones und Internet-Hotspots aus.



Gelungene Neuauflage des Seniorennachmittags

Rund 300 Gäste freuten sich Ende November, dass der Seniorennachmittag nach langer Corona-Pause wieder stattfinden konnte. Neben einigen Reden und Impulsen sorgten die Zylinderkapelle Kehlen und die Laienspielgruppe Meckenbeuren in der Karl-Brugger-Halle für Unterhaltung. Organisiert wurde der Nachmittag vom Seniorenkreis Meckenbeuren, unter tatkräftiger Mithilfe der Seniorenkreise aus Brochenzell und Kehlen sowie eines Teams aus dem Rathaus und vielen ehrenamtlichen Helferinnen und Helfern.

Asyl

Die Unterbringung von geflüchteten Menschen ist eine zentrale Pflichtaufgabe, die auch im Jahr 2023 eine große Herausforderung für die Gemeinde darstellte. Die Anzahl an Personen, die jede Kommune im Bodenseekreis aufnehmen muss, berechnet das Landratsamt monatlich nach einem Verteilungsschlüssel. Dabei wird unterschieden nach Geflüchteten aus der Ukraine und Geflüchteten aus anderen Ländern. Meckenbeuren konnte die verpflichtende Anzahl an aufzunehmenden Personen nahezu erfüllen. Insgesamt waren zum Jahresende 206 Personen in den 17 dezentralen Unterkünften in Meckenbeuren untergebracht. Davon sind 185 Personen geflüchtet und 21 obdachlos. 70 Prozent der Geflüchteten arbeiten, machen eine Ausbildung, gehen in die Schule oder Kita oder sind im Mutterschutz. 30 Prozent sind arbeitssuchend, haben keine Arbeitserlaubnis oder warten auf einen Platz in einem Sprachkurs.

Zum Jahresende lebten zusätzlich 32 geflüchtete Ukrainerinnen und Ukrainer in den kommunalen Unterkünften in Meckenbeuren. 55 Kinder und Erwachsene sind bei der Stiftung Liebenau untergebracht. Weitere Menschen aus der Ukraine leben in privaten Unterkünften.

Ende Mai zogen die ersten unbegleiteten minderjährigen Flüchtlinge in eine Unterkunft im Ortsteil Ottmarsreute ein. Vorab hatten das Landratsamt als Betreiber der Unterkunft und die Gemeinde eine Informationsveranstaltung für die Nachbarschaft organisiert. Ende des Jahres wohnten dort 31 Jugendliche, die von den Jugendhilfeträgern Arkade e.V. und .synergie Jugendhilfe GmbH eng begleitet werden. Im Vorfeld hatte es große Bedenken in der Nachbarschaft gegeben, die sich inzwischen aber beruhigt haben.

Die Verwaltung rechnet in den kommenden Jahren damit, dass der Bedarf nach Unterkünften für Geflüchtete und Obdachlose weiter steigt. Deshalb investierte der Gemeinderat im Berichtsjahr in ein Wohngebäude mit sechs Wohnungen für 30 bis 35 Personen. Außerdem wurde eine weitere Wohnung erworben und saniert. Die Wohnungen sind seit Ende 2023 bezugsfertig und teilweise bereits belegt.

Verschiedene Integrationsangebote konnten im Berichtsjahr fortgesetzt werden, darunter das monatliche Begegnungscafé, das Gemeindeverwaltung, Kirchengemeinden und Ehrenamtliche organisieren, und die Spielgruppe für ukrainische Flüchtlingskinder in Hegenberg.

Jugendarbeit und Jugendbeteiligung

Nach fünf Jahren Corona-Pause fand im Sommer wieder das beliebte **Ferienprogramm „Mini-Mecka“** statt. Die Spielstadt bot knapp 200 Kindern zwischen acht und zwölf Jahren eine Woche lang ein abwechslungsreiches Programm. Mit 150 Helferinnen und Helfern organisierte das Jugendreferat die Mini-Stadt auf dem Gelände des Bildungszentrums, wo es eine Verwaltung, Handwerksbetriebe, ein Café, eine Zeitung und vieles mehr gab.

Ein Highlight des Jugendrats war die **Eröffnung des Jugendplatzes** im März am Bahndamm in Kehlen. Der neue Treffpunkt war im Rahmen eines Beteiligungsprozesses gemeinsam mit den Jugendlichen aus Meckenbeuren ausgesucht und gestaltet worden. Eine Gruppe Jugendlicher baute den Platz im Sommer weiter aus.

Außerdem veranstaltete der Jugendrat im Juni das **erste Bock auf Musik! Festival** in Meckenbeuren im Kultur am Gleis 1. Mehrere Bands unterhielten die rund 80 Gäste aus allen Altersgruppen.

Seit dem Sommer nutzen viele Sprayer die **Graffitiwand** an der Grünen Schiene – ein weiteres Projekt des Jugendrats. Zu Beginn des Schuljahres unterstützte der Rat wieder die **Beruf- und Ausbildungsbörse** in Brochenzell mit einem Beratungsangebot.





Ende Oktober fand die jährliche **Jugendkonferenz** statt; mit etwa 60 Besucherinnen und Besuchern die meistbesuchte Konferenz seit 2018. Die Jugendlichen diskutierten unter anderem geänderte Öffnungszeiten für das Jugendcafé, die Renovierung des Skateparks in Kehlen und die Schaffung neuer Angebote. Als **neue Jugendrätinnen und -räte** wurden gewählt: Ladina Thiele, Jasmin Herbst (beide Sprecher:innen), Malcolm Thiele, Kaan Gökce, Maja Ratzmann, Alica Richter, Sebastian Marwinski, Luca Heitele und Jovan Damiano.

Außerschulische Bildungsangebote und Gemeinwesenarbeit



Die **Gemeindebücherei** freute sich im Berichtsjahr über rund 25.000 Besucherinnen und Besucher. Mit dieser zehnjährigen Steigerung im Vergleich zum Vorjahr ist die Bücherei wieder so beliebt wie vor der Corona-Pandemie. Dies unterstreicht auch die steigende Zahl der aktiv Lesenden (rund 1.260) und der 1.600 Gäste, die die 60 Veranstaltungen besuchten. Rund 68.000 Bücher, Magazine, Spiele, Hörbücher, Tonie-Figuren, DVDs und eMedien aus der Onleihe wurden ausgeliehen.



In der Musikschule veränderte sich zu Beginn des Jahres die Jugendausbildung im Orchester. In Zusammenarbeit mit den Musikvereinen entstand dabei aus drei Orchestern das Jugendorchester Meckenbeuren. Insgesamt hatten die verschiedenen Ensembles der Musikschule sieben Auftritte. Die Musikschule besuchten 452 Schülerinnen und Schüler in den Bereichen Früherziehung, Instrumental- und Orchesterausbildung sowie in den Orchestern und Ensembles. Einige nahmen erfolgreich bei den Regional-, Landes- und Bundeswettbewerben von „Jugend musiziert“ teil.

Nach dem Auslaufen der Corona-Einschränkungen konnten auch der **Familientreff** und die **Lebensräume für Jung und Alt** wieder viele Gruppen und Kurse anbieten. Der Familientreff organisiert neben Präsenzgruppen wie Babytreffs und Eltern-Kind-Gruppen mittlerweile auch zahlreiche Elternbildungsveranstaltungen online. Alle Angebote werden sehr gut angenommen. Mit Lara Volk und Nicole Sohnle ist die Stelle der Gemeinwesenarbeit in den Lebensräumen wieder voll besetzt. Sie unterstützen und organisieren diverse Projekte und Veranstaltungen rund um die Themen „Leben im Alter/Älter werden in der Gemeinde“.

Die Angebote der **Kirchengemeinden** schafften im Berichtsjahr viele Möglichkeiten für Begegnung und Austausch. So stand das Gemeindefest der katholischen Kirche in Brochenzell Anfang November unter dem Leitwort „Gemeinde gestalten - Tausch dich aus“. Das 50-jährige Jubiläum ihres Posaunenchores feierte die evangelische Kirchengemeinde im Mai. Das Frauenfrühstück fand nach langer Corona-Pause erfolgreich statt. Positive Entwicklungen bot auch der Jugendbereich: Die Jugendreferentenstelle in der katholischen Kirchengemeinde wurde mit Daniel Baumann besetzt, Jugendreferent Jörg Wiedmayer nahm seinen Dienst bei der evangelischen Kirchengemeinde im Oktober auf und startete Ende des Jahres mit einem neuen Jugendkreis.



Im Juni besuchte eine Gruppe der Kirchengemeinde St. Maria und Vertreter aus der Gemeinde das rumänische Temeswar, um sich vor Ort über die Projekte der Pater Berno Stiftung zu informieren. Die Stiftung war von dem Meckenbeurer Ehrenbürger Pater Berno Rupp ins Leben gerufen worden, um sozial benachteiligte Menschen zu unterstützen.



4. Kultur, Vereine und Veranstaltungen

Bahnhofsfest lockt trotz Regens viele Besucherinnen und Besucher an

Pünktlich um 11:27 Uhr fuhr der Zug am Gleis 1 ein und die Geißbock-Familie wurde vom Bürgermeister, dem Gemeinderat, Mitgliedern der Verwaltung und vielen Schaulustigen zum Lied „Auf der schwäb'schen Eisenbahn“ empfangen. Gemeinsam zog die Gruppe über das Festgelände. Über 20 Vereine nahmen an dem traditionellen Heimatfest teil und boten den Gästen musikalische Unterhaltung, Kulinarisches und verschiedenste Aktivitäten für Groß und Klein, zum Beispiel ein Kinderquiz, Spiele oder Infostände zu Feuerwehr und DLRG. Neben den Stücken der Laienspielgruppe begeisterte die Vertikaltuchkünstlerin Lilian Grace im Kulturschuppen. Der ökumenische Gottesdienst in der Pauluskirche war ein gelungener Auftakt in den Festtag.

Hier gehts zum Video vom Bahnhofsfest auf youtube



„Kultur am Gleis 1“ blickt auf erfolgreiches Veranstaltungsjahr

Rund 2.500 Kulturbegeisterte besuchten im Jahr 2023 das vielseitige und hochwertige Veranstaltungsprogramm, das der Kulturkreis Meckenbeuren e.V. gemeinsam mit der Bürgerservice Meckenbeuren GmbH zusammengestellt hatte. Mit 23 Veranstaltungen aus den Bereichen Comedy, Musik und Bildung wurde den Besucherinnen und Besuchern so viel Kultur geboten, wie schon lange nicht mehr. Beliebte Veranstaltungen der örtlichen Vereine und Institutionen ergänzten das Angebot.

Tourist Information: Neue Kooperation und neuer Standort

Seit 1. August führt die Firma ABT am BodenSEE im Schlehenweg 7 die Tourist-Information Meckenbeuren. Die Gemeinde erhofft sich neuen Schwung, um Meckenbeuren als lebendige Tourismus-Destination für Gäste und für Einheimische zu stärken. Beim Tag der offenen Tür konnten Interessierte einen persönlichen Eindruck von Personal, Portfolio und Räumlichkeiten gewinnen. Vorangegangen war eine neue Ausschreibung und die Vergabe durch den Gemeinderat im ersten Halbjahr, da die Firma Reisen & Mehr die Kooperationsvereinbarung mit der Gemeinde nicht verlängert hatte. Die Kooperation hatte seit 2017 bestanden.

Vereinsleben: Großen Jubiläen prägen das Jahr

Über das ganze Jahr hinweg feierte der **Musikverein Meckenbeuren** sein 100-jähriges Bestehen, unter anderem mit verschiedenen Konzerten und einer Festschrift. Höhepunkt war das viertägige Weinfest im August, mit Gottesdienst und einem Umzug mit über 50 Gruppen, Musikvereinen und Festwägen.

Seit 100 Jahren hat sich die **Blutrittergruppe Kehlen** der Tradition des Blutritts in Weingärten verschrieben. Anlässlich des Veranifestes der Katholischen Kirchengemeinde Kehlen wurde das Jubiläum gebührend gefeiert.

190 Jahre voller Musik, Tradition und Begeisterung: Unter diesem Motto lud die **Musikkapelle Kehlen** Ende Juni zum Jubiläumsfest. Besonders waren der Blasmusikwettbewerb „Blaskapelle des Südens“ und der Sternmarsch, bei dem sechs Kapellen aus Meckenbeuren und Umgebung durch die Straßen von Kehlen zogen.

Trotz dieser langjährigen Erfolgsgeschichten haben einige Vereine Nachwuchsprobleme. So löste sich zum Jahresende die Theatergruppe Kehlen auf, die seit 1966 die Kulturlandschaft von Kehlen und Meckenbeuren bereicherte.

Der Gemeinde ist es ein Anliegen das vielfältige Meckenbeurer Vereinsleben und ehrenamtliche Engagement in verschiedenster Weise zu unterstützen. Als finanziellen Zuschuss erhielten die förderfähigen Vereine und Verbände im Berichtsjahr insgesamt rund 84.200 Euro.

33 Jahre Partnerschaft mit Neustadt in Sachsen

Der Kulturkreis Meckenbeuren e.V., Vertreterinnen und Vertreter des Partnerschaftsausschusses und des Gemeinderats, Hobbykünstler und die Geißbock-Familie reisten Ende Juni nach Neustadt in Sachsen, um die 33-jährige Verbundenheit mit der Partnerkommune zu feiern. Dort fand auch die jährliche Hobbykünstlerausstellung der drei Partnergemeinden Neustadt, Kehlen (Luxemburg) und Meckenbeuren statt.

Herbstmarkt und Streetfoodmarkt bereichern Veranstaltungskalender

Ein voller Erfolg war der 22. Herbstmarkt, der Anfang Oktober auf dem Kirchplatz und dem umliegenden Gelände stattfand und erstmalig von der Gemeinde veranstaltet wurde. Parallel dazu organisierte der Radsportverein Seerose e.V. das Radrennen „Rund um'd Kirch“. Abseits der Rennstrecke sorgten die Meckenbeurer Vereine, Gruppen und Händler für ein vielfältiges Programm und kulinarische Schmankerl. Die Gewerbetreibenden, die zum verkaufsoffenen Sonntag ihre Geschäfte öffneten, zogen eine positive Bilanz.



Hier gehts zum Video vom Herbstmarkt auf youtube





Auch der erste Streetfoodmarkt am letzten April-Wochenende war sehr gut besucht. Zahlreiche Stände auf dem Kirchplatz luden die Gäste ein, sich kulinarisch verwöhnen und musikalisch unterhalten zu lassen.

5. Bauprojekte und Bauleitplanungen

Die älteste Brücke im Bodenseekreis wird zur neuesten: Schussenbrücke in Kehlen feierlich eröffnet

Nach knapp einem Jahr Bauzeit rollt seit Ende März wieder der Verkehr über die Schussenbrücke im Ortsteil Kehlen. Im April folgte die feierliche Einweihung mit Landrat, Bürgermeister, geladenen Gästen, interessierten Bürgerinnen und Bürgern und dem Musikverein Kehlen. Der Wintereinbruch im Dezember 2022 hatte die Asphaltierung im Vorjahr unmöglich gemacht und so konnte die Brücke erst nach der Winterpause der Asphaltmischwerke fertiggestellt werden. Die alte Brücke war 70 Jahre alt – die Älteste im Bodenseekreis – und entsprechend marode. Außerdem hatten die Hochwasser in den letzten Jahren deutlich gemacht, dass die Brücke um 1,30 Meter angehoben werden muss. Das neue Bauwerk kostete insgesamt 3,08 Millionen Euro; der Landkreis übernahm 1,82 Millionen Euro, 1,26 Millionen Euro bezuschusste das Land Baden-Württemberg.

Die Gemeinde hatte selbst keine Investitionskosten, nutzte aber die Arbeiten in der Pestalozzistraße, um die angrenzende Bushaltestelle für 106.000 Euro barrierefrei umzubauen. Auch hierfür gibt es Zuschüsse vom Land.



Millimeterarbeiten: Die neue Senglinger Brücke steht

Nach knapp zwei Jahren gibt es seit Mai wieder eine Fuß- und Radwegebrücke über die B30, die Schwarzenbach und Senglingen verbindet. Mit einem Schwerlasttransport war die zehn Tonnen schwere und 32 Meter lange Aluminiumbrücke geliefert und auf ihre Fundamente gesetzt worden. Im Juni lud die Gemeinde zur offiziellen Eröffnungsfeier, zu der viele Anwohnerinnen und Anwohner aus den umliegenden Ortsteilen kamen.

Die ursprüngliche Holzbrücke aus dem Jahr 1984 hatte ein nicht eingefahrener Kran eines Lastwagens im Juli 2021 weggerissen. Der Bau der neuen Brücke inklusive der Betonfundamente kostete rund 434.000 Euro. Die Versicherung bezahlte rund 150.000 Euro, die Gemeinde die Differenz.



Erneuerungen in der Humpisstraße

Bei der turnusmäßigen Überprüfung im Zuge der Eigenkontrollverordnung wurden in der Humpisstraße in Brochenzell mehrere Schäden im Regen- und Schmutzwasserkanal festgestellt. Diese konnten nur in offener Bauweise behoben werden. Um Synergien zu nutzen, koordinierte die Gemeinde 2023 deshalb verschiedene Baumaßnahmen in diesem Bereich: Zusätzlich zur Kanalsanierung wurden die Wasserleitung und die Straßenbeleuchtung erneuert. Außerdem wurden die Stromleitung und ein Breitbandnetz eingelegt. Der Straßenaufbau begann Ende des Jahres, konnte aber aufgrund der Witterung nicht abgeschlossen werden. Die Humpisstraße wird deshalb erst im Frühjahr 2024 fertiggestellt. Die Kosten für die Gemeinde betragen voraussichtlich 1,6 Millionen Euro.



Neubau der Kita in Hegenberg

Im Jahr 2022 hatte der Gemeinderat den Neubau einer fünfgruppigen Kita im Eingangsbereich des Stiftungsgeländes in Hegenberg beschlossen. Der Bau wird die jetzige zweigruppige Einrichtung in Liebenau ersetzen. Planungsbüro und Gemeindeverwaltung stellten dem Gemeinderat im Frühjahr erste Entwürfe des neuen Gebäudes vor. Es ist ein zweigeschossiger, L-förmiger Holzbau geplant, der sich in die Umgebung einfügt und den bestehenden Baumbestand berücksichtigt. Die Räumlichkeiten sollen flexibel nutzbar sein und der Bau hohen energetischen Standards entsprechen. Die geplanten Kosten belaufen sich auf rund sieben Millionen Euro, inklusive Außenanlagen, Haustechnik und Photovoltaik-Anlage. Förderzuschüsse hat die Gemeinde beantragt.



Parallel liefen die Ausführungsplanungen weiter und die Gemeinde reichte den Antrag auf Baugenehmigung im Oktober beim Landratsamt ein. Sobald die Baugenehmigung vorliegt, sollen bis Frühjahr 2024 die ersten Gewerke beauftragt werden und danach der Spatenstich stattfinden. Für die Übergangszeit – voraussichtlich bis Herbst 2025 – errichtet die Gemeinde einen Modulbau in Buch (siehe Kapitel 3).

Photovoltaik-Anlage auf Dach der Eugen-Bolz Grundschule

Im ersten Halbjahr prüfte die Gemeindeverwaltung, ob es möglich und sinnvoll ist, auf weiteren Dächern von kommunalen Gebäuden Photovoltaik-Anlagen zu montieren. Als Ergebnis wurden im Winter auf dem Dach der Eugen-Bolz Grundschule 132 Module installiert und in Betrieb genommen, mit einer PV-Gesamtleistung von 54,12 Kilowatt-Peak. Der erzeugte Strom wird direkt genutzt oder, wenn er in den Ferien nicht benötigt wird, in das Netz eingespeist. Das Budget von 100.000 Euro für Kauf und Installation wird voraussichtlich um zehn Prozent überschritten. Die Gemeinde plant in den nächsten Jahren weitere PV-Anlagen auf kommunalen Dächern.

Sanierung des denkmalgeschützten Bahnhofnebengebäudes mit Einbau einer WC-Anlage

Im Herbst begannen nach langen Abstimmungen mit der Denkmalschutzbehörde die Arbeiten am Bahnhofnebengebäude. Im Laufe des Jahres 2024 sollen Dach und Fenster des gesamten Gebäudes saniert und die WC-Anlage auf der südlichen Seite eingebaut werden. Bis zum Jahresende vergab der Gemeinderat Aufträge in Höhe von rund 567.000 Euro. Damit wird der geplante Kostenrahmen aufgrund der hohen Denkmalschutzanforderungen voraussichtlich um neun Prozent überschritten.

Hochwasserschutzmaßnahmen in Kehlen

Seit dem Hochwasser und den großen Schäden an Halle und Grundschule in Kehlen im Januar 2021 arbeitet die Gemeinde an Konzepten, um diese Gebäude besser zu schützen. Konkret sind Objektschutzmaßnahmen geplant, die aber wegen technischer und rechtlicher Fragen umfangreicher und kostenintensiver sind als ursprünglich angenommen. Die geplanten Kosten liegen nun bei 495.000 Euro (statt 305.000 Euro). Das Land fördert die Maßnahme mit 80.000 Euro. Die ersten Arbeiten werden Anfang 2024 beginnen.

Wiedereröffnung der Kegelbahn in Kehlen

Die Kegelbahn im Untergeschoss der Karl-Brugger-Halle in Kehlen kann seit Herbst wieder genutzt werden. Das Hochwasser im Januar 2021 hatte sie so zerstört, dass sie wieder neu aufgebaut werden musste. Der Gemeinderat stimmte dem zu. Die Kosten, die sich Gemeinde und Versicherung teilten, beliefen sich auf rund 180.000 Euro. Aus Brandschutz- und Fluchtweggründen dürfen die Anlage maximal zehn Personen gleichzeitig nutzen. Eine Buchung ist über das Liegenschaftsamt möglich.

Neuer Boden in der Sporthalle Buch

Im Sommer sanierte die Gemeinde den 46 Jahre alten Bodenbelag in der Sporthalle in Buch. Die Anforderungen an Farbe und Linierung wurde mit den Nutzergruppen abgestimmt. Die Kosten betragen rund 178.000 Euro.

Spiel- und Freizeitanlagen

Die Gemeinde betreibt 25 Spielplätze und Freizeitanlagen, die regelmäßig geprüft und teilweise erneuert werden müssen. In Zusammenarbeit mit dem Jugendreferat baute die Gemeinde auf dem neuen Spielplatz Grundstraße/Heckenstraße im ersten Schritt eine Tischtennisplatte und zwei Bänke für rund 3.200 Euro auf. Im Dezember musste der Spielplatz Adolf-Aich-Straße gesperrt werden. Durch den starken Schneefall stürzte die große Eiche um und beschädigte die Spielgeräte und Teile des Geländes. Viele Arbeitsstunden des Bauhof-Teams und viele Materialkosten flossen in die Reparatur und in das Säubern der verschiedenen Anlagen, die durch Vandalismus und Müll ramponiert worden waren.

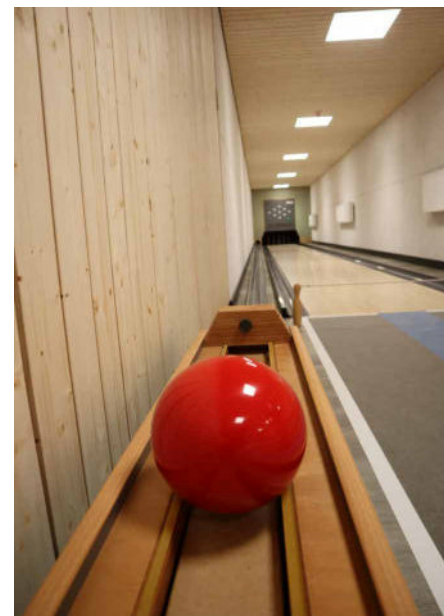



Fünf neue Defibrillatoren im Gemeindegebiet

Die Gemeindeverwaltung installierte bis zum Jahresende neue Defibrillatoren an der Karl-Brugger-Halle in Kehlen, der Albrecht-Dürer Grundschule in Meckenbeuren, der Eduard-Mörrike Grundschule in Langentrog, am Bahnhofsgebäude Meckenbeuren und an der Humpishalle in Brochenzell. Die Geräte können bei einem plötzlichen Herzstillstand von Menschen zur Wiederbelebung eingesetzt werden. Sie wurden an häufig frequentierten Plätzen und Veranstaltungsorten öffentlich sichtbar angebracht. Die Kosten beliefen sich auf rund 15.500 Euro.



Schaffung von Wohnraum: Grunderwerbsstrategie stellt wichtige Weichen

Auch in Meckenbeuren ist der Wohnraum knapp. Deshalb arbeitet die Gemeinde weiterhin intensiv daran, Rahmenbedingungen zu setzen, um für die Bevölkerung Wohnraum zu schaffen. Ein wichtiges Instrument ist hierbei die Ausweisung von Baugebieten. In der Schillerstraße konnte die Gemeinde im Jahr 2023 eine Fläche an der Bahnlinie erwerben, wo mehrere Bauplätze als Mischgebiet entstehen sollen. Die Vorbereitungen hierfür laufen über eine Bauvoranfrage. Ist diese im Jahr 2024 erfolgreich, könnten in der Schillerstraße ab dem Folgejahr neue Gebäude entstehen.

Um auch künftig auf den Grundstücksmarkt einwirken zu können und Bauplätze nach Kriterien zu vergeben, die auch Einheimische berücksichtigen, muss die Gemeinde jedoch zunächst Flächen erwerben. Wichtig war deshalb der Gemeinderatsbeschluss zur Grunderwerbsstrategie im November. Ziel ist es, bedarfsgerecht Wohnraum für die örtliche Bevölkerung zu schaffen und dabei preisdämpfend zu wirken. Die Grunderwerbsstrategie definiert, wie sich die Preise für den Ankauf der Grundstücke zusammensetzen und welche Möglichkeiten es für Grundstückseigentümer gibt, selbst Bauplätze zu erhalten. Damit hat die Gemeinde transparente und nachvollziehbare Rahmenbedingungen definiert, um bei Grundstücksverhandlungen als verlässlicher Vertragspartner auftreten zu können. Die Grunderwerbsstrategie gilt parallel zu den 2021 verabschiedeten Baulandpolitischen Grundsätzen. Mit diesen können Investoren zusätzlich Bauland entwickeln. Sie müssen dabei jedoch einen Anteil an preisgebundenem Wohnraum schaffen.



Fortschreibung des Flächennutzungsplans

Der Flächennutzungsplan (FNP) stellt die geplante bauliche Entwicklung des Gemeindegebiets für die nächsten 15 Jahre dar. Die Gemeinde arbeitet seit 2021 an seiner Fortschreibung. Nachdem der Gemeinderat Ende 2022 den Entwurf beschlossen hatte, folgte im ersten Quartal 2023 die erste förmliche Beteiligung der Behörden und der Öffentlichkeit. Dabei konnten sich Interessierte über die Inhalte und Ziele des Flächennutzungsplans informieren und eine Stellungnahme abgeben. Die Rückmeldungen werden über den Winter ausgewertet und voraussichtlich im Februar 2024 dem Gemeinderat zur weiteren Entscheidung vorgestellt.



Im Rahmen der FNP-Fortschreibung soll auch eine **Potenzialstudie zu Freiflächen-Photovoltaik-Anlagen** erstellt werden. Sie wird Grundlage für einen Kriterienkatalog sein, der regelt, unter welchen Bedingungen Freiflächen-PV-Anlagen in Meckenbeuren entstehen können. Gleichzeitig soll er auch als Handlungsempfehlung für Antragsstellende gelten. Diese nehmen zu, da Freiflächen-PV-Anlagen im Rahmen der Energiewende als ein immer wichtigeres Standbein für die Energieversorgung in der Region wahrgenommen werden. Den Entwurf des Kriterienkatalogs beschloss der Gemeinderat im Herbst.

Weiterführung des Bebauungsplanverfahrens Liebenau ohne „Nordzufahrt“

Im November stellte die Verwaltung dem Gemeinderat den Entwurf zum Bebauungsplan Liebenau mit Teilen des Umweltberichts vor. Entgegen der ersten Entwürfe enthält dieser Planentwurf nicht die sogenannte Nordzufahrt zum Stiftungsgelände, die umstritten war. Laut der Analysen sprachen für die Nordzufahrt eine Entlastung des Verkehrs im Gallusweg und somit mehr Aufenthaltsqualität und Verkehrssicherheit für die Menschen dort, insbesondere für die, die geistig oder körperlich eingeschränkt sind. Da diese neue Nordzufahrt aber teilweise durch Landschaftsschutzgebiet verlaufen wäre, hätte man für eine Genehmigung nachweisen müssen, dass sie verkehrlich zwingend notwendig und ein öffentliches Interesse gegeben wäre. Das ist aber nicht der Fall.



Das Bebauungsplanverfahren startete 2021 mit dem Ziel, eine Struktur für die bauliche Weiterentwicklung des Stiftungsgeländes zu haben. Den Entwurf des Bebauungsplans Liebenau erarbeitete die Gemeinde unter Berücksichtigung des städtebaulichen Rahmenplans, der Bürgerversammlung (beide 2018), der Rückmeldungen aus der Bürgerinitiative „Wohnen in Liebenau“ und in Zusammenarbeit mit verschiedenen Fachbüros und der Stiftung Liebenau. Im Frühjahr 2024 stehen als nächste Verfahrensschritte die frühzeitige Beteiligung der Öffentlichkeit und der Behörden an.

Zwei weitere Bebauungsplanverfahren in Reute sorgen zukünftig für mehr Wohnraum

Nach dem Beschluss des Gemeinderats im März startete das **Bebauungsplanverfahren „Ziegelweg“**. Auf einer Fläche von rund 7.000 Quadratmetern plant ein Investor fünf Einfamilienhäuser und drei Mehrfamilienhäuser, mit einem 20 prozentigen Anteil an sozialem Wohnraum.

Den Entwurf für den vorhabenbezogenen **Bebauungsplan „Reute, südlich Moosstraße“** beschloss der Gemeinderat im Herbst. Auf dem Gebiet am Ortsausgang von Reute Richtung Tettngang sollen fünf Mehrfamilienhäuser mit 50 Wohnungen (35 bis 100 Quadratmeter) entstehen. Ein Teil der Wohnungen wird sozialgebunden sein.

Entwicklungen in der Ortsmitte

Im Herbst 2022 begannen die Erdarbeiten auf dem **Alte Schmiede Platz**. Im Jahr 2023 wurde das Kellergeschoss die Tiefgarage hergestellt und mit dem Hochbau begonnen. Der Bauherr, die Zeppelin Vermögensverwaltungs GmbH, plant in den zwei Gebäuden Wohnungen, Long-Stay-Apartments und Gewerbe. Sie sollen 2025 fertiggestellt werden und die Ortsmitte beleben.

Ein längerer Prozess ist das **Projekt „Ärztehaus Meckenbeuren“**. Die Verwaltung stellte dem Gemeinderat im Februar ein Konzept vor, wonach ein Ärztehaus und ein Busbahnhof auf dem Bahnhofsgelände zwischen dem Gebäude „Kultur am Gleis 1“ und der Eselsbrücke entstehen sollen. Das Planungsbüro präsentierte drei Grundsatzvarianten, die unter anderem folgende Anforderungen berücksichtigen: Ärztehaus, barrierefreier Busbahnhof, öffentliche Parkplätze, Kreisverkehr für die Zufahrt, Fuß- und Radwegeverbindungen inklusive der geplanten Radschnellverbindung, Feuerwehr Zu- und Ausfahrt. Im Anschluss prüfte das beauftragte Ingenieurbüro eine Erschließung des Geländes über einen Kreisverkehr an der Bahnhofsstraße und informierte den Gemeinderat im November, dass dies nicht realisierbar ist. Andere Möglichkeiten werden nun geprüft.

6. Verkehr, Energie und Umwelt

B30 neu: Linienbestimmung und Entwurfsplanung laufen parallel

Das Regierungspräsidium Tübingen arbeitete 2023 am Linienbestimmungsverfahren, womit der Korridor für die Variante Ost zwischen Friedrichshafen und Ravensburg/Eschach verbindlich festgelegt wird. Dafür sind verschiedene Prüfungen und Berichte notwendig und voraussichtlich im nächsten Jahr eine Behörden- und Öffentlichkeitsbeteiligung. Im Juni stimmte das Bundesministerium für Digitales und Verkehr dieser Variante endgültig zu. Parallel dazu begann die Entwurfsplanung, bei der die Trasse genauer ausgearbeitet wird. Dafür führte das Regierungspräsidium im März Bodenuntersuchungen und Vermessungen durch.

Im Januar und im November tagte der **Runde Tisch Landwirtschaft** mit Vertreterinnen und Vertretern des Regierungspräsidiums, der Gemeinden Meckenbeuren und Tettngang, des Landkreises und der Landwirtschaft. Bei den Treffen ging es um den Planungsstand, den Grunderwerb und die notwendigen Verkehrsanlagen und Knotenpunkte. Im Herbst informierte das Regierungspräsidium außerdem den **Lenkungskreis**, an dem politische Vertreter aus der Region teilnehmen, über die laufenden und die anstehenden Verfahrensschritte.

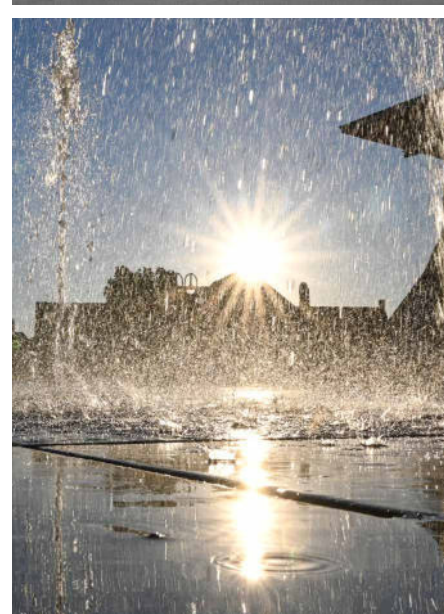
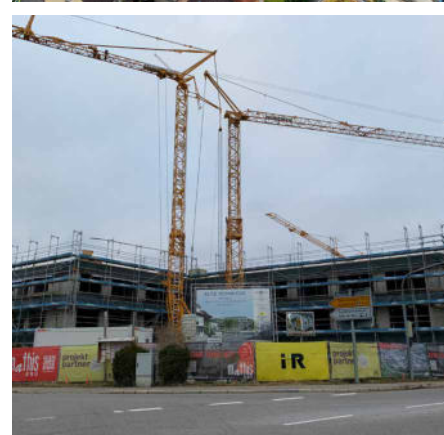



Vorzugstrasse für Radschnellverbindung „RS9“ festgelegt

Ziel der Radschnellverbindung, die zwischen Baidt und Friedrichshafen entstehen soll, ist es, das Fahrradfahren attraktiver zu machen und durchgängige Verbindungen zu schaffen, damit die Menschen auch für längere Distanzen das Rad nutzen. Für die Gemeinde bietet das Projekt die Chance, die Mobilitätswende in der Region aktiv mitzugestalten und den innerörtlichen Verkehr zu entlasten.

In dem noch frühen Planungsprozess wurde im Frühjahr ein wichtiger Schritt gemacht: Der Gemeinderat und anschließend der Kreistag verabschiedeten die Vorzugstrasse. Bei der Erarbeitung der Trassenführung berücksichtigte das Planungsbüro die Ergebnisse der Bürgerbeteiligung aus dem Jahr 2021 und die Hinweise der Interessensgruppen. Die Beteiligung hatte gezeigt, dass die Bürgerinnen und Bürger in Meckenbeuren die Entwicklung der RS9 insgesamt positiv bewerten. Kritik gab es vor allem an ortsspezifischen Punkten in der Ortsmitte. Ideen für alternative Streckenführungen wurden im Prozess geprüft. Die im März vorgestellte Trassenführung ist nicht konfliktfrei, aber die, die planerisch am besten umzusetzen ist. In Meckenbeuren ist ein zweistufiger Bau vorgesehen; die Strecke im Bereich zwischen der Gemarkungsgrenze zu Ravensburg und dem Kontenpunkt B 30 / K 7719 soll erst später, im Zusammenhang mit der geplanten B30 neu, realisiert werden.

Es wird weiterhin Abschnitte geben, wo zwei Varianten geprüft werden, aber grundsätzlich bildet diese verabschiedete Trassenführung nun die grobe Linie für die Abschnittsbildung, bei der die Planungen konkretisiert werden.



18 neue Fahrradboxen am Bahnhof in Meckenbeuren

Damit stehen den Radlerinnen und Radlern im Gemeindegebiet nun 49 Fahrradboxen an drei Standorten an den Bahnhöfen in Meckenbeuren und Kehlen zur Verfügung, die der ADFC ganzjährig vermietet. Die Fahrradboxen sind abschließbar, sicher und wetterfest. Das Angebot richtet sich vor allem an Pendlerinnen und Pendler, die mit dem Fahrrad zum Bahnhof fahren oder vom Bahnhof aus weiterfahren. Ziel ist es, die Infrastruktur für die Nutzung von Rad und ÖPNV zu stärken. Die 18 neuen Boxen kosteten die Gemeinde rund 30.000 Euro inklusive Untergrundarbeiten und Aufbau. 2009 wurden erstmalig Fahrradboxen in Meckenbeuren aufgestellt.



Stadttradeln 2023: Teilnehmende radeln durchschnittlich 187 Kilometer

Fahrradfahren wird immer beliebter – das ist die erfreuliche Nachricht aus der Stadttradeln-Aktion in Meckenbeuren. Bereits zum zwölften Mal nahm die Gemeinde an der Kampagne teil, bei der das Klima-Bündnis jedes Jahr für nachhaltige Mobilität wirbt. Es beteiligten sich 407 aktive Radlerinnen und Radler in 28 Teams, darunter Vereine, Schulen, Kitas und Betriebe ebenso wie Gruppierungen aus Ortsteilen und Familien. Insgesamt wurden in den drei Wochen 76.223 Kilometer mit dem Rad zurückgelegt und damit 12.348 Kilogramm CO² eingespart.



Kooperationen für mehr e-Mobilität

Seit Beginn des Jahres arbeitet die Gemeinde mit der Firma On Charge zusammen. Bei Bedarf können so kostenlos **E-Ladesäulen** in Wohngebieten errichtet werden. Dadurch soll Bürgerinnen und Bürgern, die in Meckenbeuren auf öffentliche Lademöglichkeiten angewiesen sind, der Umstieg auf die Elektromobilität erleichtert werden. Um den Bedarf zu ermitteln, müssen sich Interessierte bei On Charge registrieren. Eine erste Ladesäule wird in der Max-Eyth-Straße beim Rathaus entstehen.

Außerdem kooperiert die Gemeinde mit der Firma deer GmbH für ein **e-Carsharing-System**. Das Angebot soll im ersten Halbjahr 2024 am Bahnhof Meckenbeuren eingerichtet werden.



Auszeichnungen für Klimaschutz und Fairtrade Aktivitäten

Im Dezember 2022 fand die Rezertifizierung im Rahmen des European Energy Awards (eea) statt, im Mai folgte die offizielle Übergabe des Preises. Meckenbeuren wurde für sein Engagement in den Bereichen Klima, Umwelt und Nachhaltigkeit zum dritten Mal mit dem Silber-Status ausgezeichnet.

Ein Leuchtturm-Projekt in diesem Bereich ist seit Jahren „emma“. Das **Bürgermobil** ergänzt seit 2014 das ÖPNV-Angebot in der Gemeinde. Im Berichtsjahr wurde dieses Angebot von 20 ehrenamtlichen Fahrerinnen und Fahrern getragen, die rund 3.150 Gäste transportierten. Im Vergleich zum Vorjahr bedeutet dies einen Anstieg der Fahrgastzahlen um 20 Prozent, wobei sich auch der erweiterte Fahrdienst seit April (zusätzlich Montagnachmittag) auswirkte.

Zum siebten Mal in Folge bekam Meckenbeuren im Frühjahr den Titel „**Fairtrade Town**“ verliehen und wurde damit für Aktivitäten ausgezeichnet, die den fairen Handel auf lokaler Ebene fördern. Getragen wird die Initiative vom Arbeitskreis Fair und Regional in Kooperation mit dem Katholischen Frauenbund und der Evangelischen Kirchengemeinde. Aushängeschild ist der Verkauf fairer Produkte auf dem Wochenmarkt. 2023 fanden auch ein Vortrag über Afghanistan und ein faires Frühstück statt.

Förderrichtlinien für Klimabudget

Die Gemeinde stellt pro Jahr 28.000 Euro für Projekte zur Verfügung, die den Klimaschutz fördern. Dies ist im Klimaleitbild festgelegt. Die Richtlinien dazu beschloss der Gemeinderat im Sommer. Privatpersonen, Gruppen und Vereine können nun in einem unkomplizierten Verfahren einen Antrag einreichen, um Projekte umzusetzen, die den Klimaschutz fördern.

Unabhängig davon unterstützte die Gemeinde auch 2023 bereits bestehende Initiativen wie die Schussenputzete und Flohmärkte.

Als ein weiterer Beitrag zum Klimaschutz und zur besseren Luftqualität pflanzte die Kommune rund **40 Bäume** im Gemeindegebiet für etwa 30.000 Euro, darunter mehrere Walnuss- und Ahornbäume, Eichen und Sträucher.

Biotopverbundplanung

Die Biotopverbundplanung ist eine Naturschutzmaßnahme in Baden-Württemberg mit dem Ziel, räumlich und funktional verbundene Biotope zu schaffen und Tier- und Pflanzenarten durch den Erhalt ihrer Lebensräume zu schützen. Das Konzept für Meckenbeuren, unter anderem die Schwerpunktgebiete, stellten Planungsbüro und Verwaltung dem Gemeinderat im Oktober vor. Anschließend wurden interessierte und betroffene Landwirte im Rahmen einer Informationsveranstaltung in den Prozess einbezogen. Den Maßnahmenplan arbeiten Gemeindeverwaltung und Planungsbüro über den Winter weiter aus. Eine erneute Beratung im Gemeinderat und die Umsetzung erster Maßnahmen ist für 2024 vorgesehen.

Starkregenrisikomanagement

„Starkregen“ bedeutet, dass es in kurzer Zeit und lokal begrenzt sehr intensiv regnet (etwa ab 40 Liter pro Quadratmeter). Die sogenannte Starkregenrisikomanagement-Planung stellt die potenziellen Gefahren bei solchen Starkregenereignissen für öffentliche und private Gebäude und Grundstücke dar. Auf dieser Basis können dann Privatpersonen und die Kommune passende Vorsorgemaßnahmen umsetzen. Diese Planung ist eine freiwillige Leistung der Gemeinde, die Bürgermeister und Gemeinderat als wichtig einstufen, um Meckenbeuren für extreme Wetterereignisse gut aufzustellen. Die Leistungen zur Ausarbeitung vergab der Gemeinderat deshalb im Februar an ein Planungsbüro für rund 226.000 Euro. 70 Prozent der Kosten trägt das Land. Anschließend wurden diverse Grundlagendaten zusammengetragen, aus denen Simulationen zu möglichen Starkregenereignissen berechnet werden. Die Ergebnisse dieses Managementplans werden im ersten Halbjahr 2024 im Gemeinderat vorgestellt und fließen auch in die Flächennutzungsplanung ein.





„Energiepark am See“ auf Flughafengelände geplant

Mit einem „Energiepark am See“ möchten acht Projektpartner aus der Region rund um den Flughafen Friedrichshafen großflächig regenerative Energie erzeugen, insbesondere durch die Installation von Solaranlagen auf Gebäuden und Flächen. Die Gemeinde Meckenbeuren, auf deren Gemarkung das Abfertigungsgebäude des Flughafens und ein Teil der Start- und Landebahn liegt, unterstützt das Projekt im Bereich der Bauleitplanung.

7. Zweckverbände und Unternehmensbeteiligungen

Die Gemeinde Meckenbeuren ist an mehreren Zweckverbänden und Unternehmen in (mehrheitlich) öffentlicher Trägerschaft beteiligt. In der Strom-, Wasser- und Gasversorgung, im Schienenverkehr und bei der Digitalisierung werden so Synergien genutzt und Kosten eingespart. Dies verbessert die Leistungen für die Bürgerinnen und Bürger. Die sehr gute Zusammenarbeit wurde im Jahr 2023 weiter vertieft.

Regionalwerk überwindet Energiekrise

Im Berichtsjahr konnte das Regionalwerk die Energiekrise und die Verwerfungen am Energiemarkt hinter sich lassen. Die Strom- und Gaspreise wurden Mitte August sowohl in der Grundversorgung als auch in anderen Tarifen wieder gesenkt. Voraussichtlich wird der kommunale Energieversorger 2023 wieder Ergebnisse auf Vor-Krisen-Niveau erwirtschaften. Nach dem Gewinneinbruch 2021 (50.300 Euro; 2020: zwei Millionen Euro) fiel das Geschäftsjahr 2022 mit einem Gewinn von 2,5 Millionen Euro wieder deutlich positiver aus. Meckenbeuren erhielt anteilig 307.000 Euro.

Das Regionalwerk treibt die Energiewende und die notwendigen Investitionen ins Netz kontinuierlich voran. So sollen in den nächsten zehn Jahren zusätzlich 15 Millionen Euro investiert werden. Im Berichtsjahr wurden neueste Messgeräte gekauft, um beschädigte Stromkabel unter der Erde schnell orten zu können. So muss im Störfall nicht zwingend der Strom bei den betroffenen Verbrauchern abgestellt werden.

Dass das Regionalwerk die regionale Energieversorgung stärken und sein Portfolio erweitern will, zeigte sich bei verschiedenen Projekten und Kooperationen: Mit der Firma Winterhalter aus Meckenbeuren installierte der Energieversorger 16 öffentliche Ladepunkte auf dem Firmenparkplatz. Ein weiterer Fokus liegt auf der kommunalen Wärmeversorgung. Im ersten Schritt soll für die Stadt Tettnang ab 2024 ein Wärmenetz aufgebaut werden. Hierfür gründete das Regionalwerk 2023 die neue Tochtergesellschaft „Wärmeversorgungsgesellschaft Tettnang mbH“ gemeinsam mit der ENGIE Deutschland GmbH. Dieses Know-how im Bereich Wärmenetze kann künftig auch den anderen sechs beteiligten Kommunen zu Gute kommen. Außerdem traf das Regionalwerk Vorbereitungen, damit sich Kunden und Bürger künftig über Genussrechte am Regionalwerk direkt finanziell beteiligen können.

Im Juni übernahm Ole Münder, Bürgermeister in Langenargen, die Leitung des Aufsichtsrats vom langjährigen Vorsitzenden Bruno Walter, der bis Ende Mai Bürgermeister in Tettnang war. Hubert Rinklin, stellvertretender Aufsichtsratsvorsitzender und einer der Gründungsväter des Regionalwerks, wurde im Dezember in den Ruhestand verabschiedet.

Neue Leitungen stärken Trinkwasserversorgung

Die Wasserversorgung als eine kommunale Aufgabe der Daseinsvorsorge wird immer wichtiger, insbesondere vor dem Hintergrund von Extremwetterereignissen. Der Zweckverband Wasserversorgung Unteres Schussental (ZWUS) und das Wasserwerk versorgten im Berichtsjahr knapp 22.000 Menschen in Meckenbeuren und den umliegenden Gemeinden mit Wasser. Um auch künftig gut aufgestellt zu sein, investierten die Verbände weiter in den Ausbau und die Ertüchtigung des Netzes. Im März schloss das **Wasserwerk den Neubau der Wasserleitung von der Eckener Straße nach Lohner** ab. Anschließend wurden mit Hilfe des Spülbohrverfahrens **Wasserleitungen zwischen Schwarzenbach und Hohenreute** unterirdisch verlegt, ohne Gräben ausheben zu müssen. So entstanden drei Kilometer neue Wasserleitungen für rund eine Million Euro.



Lohner und Bucherhof sind somit auch besser mit Löschwasser versorgt. Damit ist die Sanierung des Leitungssystems der ehemaligen Wasserversorgungsgruppe Schwarzenbach, die das Wasserwerk 2019 übernommen hatte, größtenteils abgeschlossen.

Seit April 2023 wird der **ZWUS** von Simon Vallaster als Geschäftsführer hauptamtlich geleitet. Diese Umstrukturierung stärkt den Verband wesentlich. Bisher hatte Simon Vallaster die Funktion im Nebenamt ausgefüllt. Der Verband konzentrierte im Berichtsjahr seine Baumaßnahmen im Bereich Tettang.

Mitte Dezember wurden bei einer Routine-Kontrolle mikrobiologische Verunreinigungen mit coliformen Keimen festgestellt und ein Abkochgebot für das Trinkwasser im Ortsteil Kehlen erlassen. Nach Chlorung und Durchspülung konnte das Gebot nach zehn Tagen wieder aufgehoben werden.

Wie wollen wir die Zukunft der Trinkwasserversorgung bei den aktuellen Herausforderungen wie Trockenheit und Fachkräftemangel gestalten? Dazu haben die elf Gemeinden des **Regionalen Trinkwasserverbundes** (inklusive Meckenbeuren) ein Konzept erarbeitet, das im nächsten Jahr öffentlich vorgestellt und politisch beraten werden soll.

Zukunft der Geißbockbahn für die nächsten Jahre gesichert

Nach vielen Gesprächen einigten sich die Bodensee-Oberschwaben-Bahn (BOB) und das Verkehrsministerium Baden-Württemberg im Juni, den bestehenden Verkehrsvertrag bis zum Dezember 2032 weiter laufen zu lassen. Damit verzichtet das Ministerium darauf, die Verkehrsleistungen im Rahmen des Vergabeverfahrens Stuttgart-Bodensee neu auszuschreiben, wie es zunächst vorgesehen war. Somit fährt die BOB zwischen Aulendorf und Friedrichshafen in gewohntem Umfang weiter. Die nächsten neun Jahre müssen die Gesellschafter nun nutzen, um sich über das Leistungsspektrum der BOB ab 2032 Gedanken zu machen. Meckenbeuren ist mit zehn Prozent an der Gesellschaft beteiligt.

Seit Dezember fährt die Geißbockbahn erstmals einzelne Fahrten über ihre Stammstrecke hinaus und bedient zusätzlich Kressbronn und Ulm.

8. Finanzen und Wirtschaft

Wider Erwarten waren die Gewerbesteuereinnahmen im Berichtsjahr mit 15,4 Millionen Euro um knapp zehn Prozent höher als ursprünglich eingeplant. Die Inflation und Lohn-erhöhungen machen sich auch bei anderen Steuerumlagen bemerkbar, so dass sich die Ertragslage der Gemeinde insgesamt positiv darstellt. Der Haushalt wird voraussichtlich mit rund 1,7 Millionen Euro im Plus abgeschlossen.

Insgesamt investierte die Gemeinde im Berichtsjahr 10,2 Millionen Euro. Die größten Investitionen schlugen in den Bereichen Grundstückskauf (1,5 Millionen Euro), Bau und Erwerb von Gebäuden (3,7 Millionen Euro) und Straßenbau (2,2 Millionen Euro) zu Buche. Für rund eine Millionen Euro wurden Sachvermögen gekauft, zum Beispiel IT-Infrastruktur, ein neuer Mecki-Bus und Pumpen für den Hochwassereinsatz. Den Eigenbetrieben gewährte die Gemeinde Trägerdarlehen in Höhe von 1,5 Millionen Euro.

Die Investitionen konnten teilweise mit Zuschüssen von Bund und Land in Höhe von 2,3 Millionen Euro und dem Verkauf von Grundstücken im Gewerbegebiet „Meckenbeuren-Flughafen II“ und in der Altmanstraße gegenfinanziert werden (3,3 Millionen Euro). So musste die Gemeinde abermals keine Kredite aufnehmen. Die Liquidität betrug zum Jahresende rund 10,3 Millionen Euro (2022: 8,8 Millionen Euro). Auch die Eigenbetriebe mussten aufgrund der guten Liquidität der Gemeinde keine Fremdkredite beanspruchen, sondern konnten sich die notwendigen Finanzmittel von der Gemeinde leihen.

Trotz einer verantwortungsvollen Haushaltspolitik in den letzten Jahren werden die finanziellen Spielräume der Gemeinde geringer. Dies liegt daran, dass die laufenden Ausgaben stetig steigen (zum Beispiel beim Personal; Kostensteigerungen insgesamt), jedoch die Einnahmen nicht im gleichen Maße wachsen. Auch die aus Eigenmitteln finanzierten Investitionen (zum Beispiel Bau neue Kita) tragen dazu bei. Für die zukünftigen Haushalte müssen die Ausgaben deshalb noch genauer abgewogen oder Einnahmen erhöht werden.





Die Kämmerei befasste sich im Berichtsjahr mit der Kalkulation der Friedhofs- und Verwaltungsgebühren und mit verschiedenen Steuerthemen. Auf Antrag und Beschluss des Gemeinderats bereitete sie die Einführung der Zweitwohnungssteuer vor. Der Satzungsbeschluss ist für 2024 vorgesehen.

Wirtschaftsförderung: Weitere Gewerbeflächen und mehr Austausch mit Unternehmen

Mit der Erweiterung des attraktiv gelegenen **Gewerbegebietes „Meckenbeuren-Flughafen“** um weitere 26.700 m², machte Meckenbeuren einen wichtigen Schritt, um die Gemeinde als Wirtschaftsstandort zu stärken. Die Fläche südlich von Meckenbeuren-Gerbertshaus wurde über eine Ringstraße mit Anschluss an die Bundesstraße B30 erschlossen. Diese Arbeiten wurden im August fertiggestellt und kosteten die Gemeinde rund drei Millionen Euro. Nachdem sich über 40 Unternehmen auf die zur Verfügung stehenden Flächen beworben hatten, erteilte der Gemeinderat im Juli neun Firmen den Zuschlag. Wichtig war es der Gemeinde, erfolgreichen ortsansässigen Unternehmen eine Erweiterungsoption zu bieten und gleichzeitig innovative, wirtschaftsstarke auswärtige Firmen anzusiedeln. Die Auswahl deckt verschiedenste Branchen ab, darunter Handwerk, Logistik, Dienstleistung, Medien- und Gesundheitstechnik. Noch nicht vergeben wurden zwei Flächen an der Einfahrt zum neuen Gewerbegebiet. Dort sollen auf Wunsch der Bevölkerung Konzepte für ein Nahversorgungsangebot entwickelt werden.

Nach mehrjähriger Pause fanden im März und im November wieder **Unternehmerstammtische** statt, die mit jeweils über 60 Interessierten aus Gewerbe, Einzelhandel und Handwerk gut besucht waren. Ziel der Veranstaltungen, die auch in 2024 fortgesetzt werden sollen, ist es, den Austausch zwischen der Verwaltung und den Unternehmen zu stärken, gemeinsame Projekte voranzutreiben und sich über relevante Themen zu informieren. Im November ging es in einem Impulsvortrag der IHK um die Energiesituation in der Region.

9. Digitalisierung

Breitbandausbau in vollem Gange

Im Auftrag der Verbandsgemeinden hat der Zweckverband Breitband Bodenseekreis (ZVBB) die Aufgabe eine flächendeckende, moderne und leistungsfähige Breitbandversorgung in Meckenbeuren und weiteren neun Kommunen im Bodenseekreis auszubauen. Zudem baut der Verband für den Landkreis das überregionale Backbone-Netz ebenfalls in modernster Glasfasertechnologie aus. Der Ausbau erfolgt im sogenannten Betreibermodell, bei dem der ZVBB die Netze baut und nach Fertigstellung an den Netzbetreiber TeleData verpachtet, der dem Endkunden dann leistungsfähiges Internet anbieten kann.

Der Spatenstich zum **Ausbau der „weißen Flecken“** (Adressen unter 30 MBit im Download) fand in Meckenbeuren im November 2022 statt. Bis Ende 2024 wird der Generalübernehmer Stadtwerk am See in elf Bauabschnitten Tiefbau- und Glasfaserarbeiten über 62 Kilometer durchführen, 143 Kilometer Leerrohre verlegen und 564 Adressen an das Netz anschließen. Der Ausbau bis in das Gebäude ist für den Kunden kostenfrei.

Fast die Hälfte der Arbeiten wurden bis Ende Dezember erledigt. Dazu zählen 31 Kilometer Tiefbauarbeiten, die Installation von 160 Hausanschlüssen und der Bau von sechs POP-Gebäuden. Die Gesamtkosten in Meckenbeuren betragen voraussichtlich rund 10,77 Millionen Euro. Bund und Land zahlen davon 90 Prozent, die Gemeinde zehn Prozent (1,077 Millionen Euro).

Parallel dazu läuft seit Juli das Ausschreibungsverfahren für den **Ausbau der „grauen Flecken“**, sodass diese voraussichtlich 2024 und 2025 in Meckenbeuren ausgebaut werden können. Für die „hellgrauen Flecken“ (Adressen unter 100 MBit im Download) liegen bereits Förderbescheide in Höhe von insgesamt 49 Millionen Euro für alle zehn Verbandsgemeinden vor. Diese werden wieder 90 Prozent der Kosten decken. Für die dunkelgrauen Flecken (Adressen unter 500 MBit im Download) reichte der ZVBB einen Förderantrag ein. Die Hälfte aller Adressen im Gemeindegebiet ist so gut versorgt, dass ein Ausbau nicht gefördert wird.

E-Bürgerservices

Die Online-Dienstleistungen für die Bürgerinnen und Bürger erweitert die Verwaltung regelmäßig. Sie sind auf der Homepage unter www.meckenbeuren.de/online-buergerdienste/ abrufbar.

10. Feuerwehr

Im Berichtsjahr rückte die Freiwillige Feuerwehr Meckenbeuren zu 224 Einsätzen aus. Vor allem Unwetterlagen wie Sturm und starker Schneefall führten für die 152 aktiven Feuerwehrfrauen und -männer zu mehr Einsätzen als im Vorjahr.

Im Juni nahmen 18 Feuerwehrkräfte erstmals an einer Heißausbildung teil. Neben einem Theorie teil trainierten die Atemschutzgeräteträger in einem feststoffbefeuerter Brandcontainer auf einer Realbrandübungsanlage verschiedene Brandeinsätze.

Die jährliche Hauptübung fand im Oktober auf dem Gelände der Schreinerei Hager statt. Die Mitglieder der Feuerwehr freuten sich über die vielen Zuschauerinnen und Zuschauer, die einen guten Einblick in die unterschiedlichen Rettungsmöglichkeiten bekamen. Auch durch zahlreiche weitere Übungen und Lehrgänge bildeten sich die Kameradinnen und Kameraden über das ganze Jahr hinweg fort. Seit ersten Januar ist die neue Drohneneinheit des Bodenseekreises, bestehend aus den Feuerwehren Oberteuringen, Eriskirch und Meckenbeuren, einsatzbereit. Die Einheit unterstützt bestimmte Einsätze durch Luftbildaufnahmen. Sie war im Berichtsjahr bereits neun Mal im Einsatz.

Ein Highlight im Veranstaltungskalender war das 59. Fischerfest der Feuerwehr im Juli mit dem traditionellen Fischerstechen, ebenso wie der Ausflug der Alterswehr in den Schwarzwald und der erste Kehlener FireAbendhock.

Für den Kauf eines Hilfeleistungslöschgruppenfahrzeugs (HLF) erhielt die Gemeinde aus dem Ausgleichsstock des Landes 150.000 Euro Zuschuss und von der Fachförderung nochmals 96.000 Euro. Die Gesamtkosten für das Fahrzeug liegen voraussichtlich bei rund 650.000 Euro. Die Verwaltung bereitet im Winter 2023/2024 die Ausschreibung für den Fahrzeugkauf vor.

Gemeindeverwaltung und Feuerwehr begannen im Berichtsjahr mit der Fortschreibung des Feuerwehrbedarfsplans, der im Frühjahr 2024 verabschiedet werden soll. Er bewertet die Leistungsfähigkeit und die Bedarfe der Feuerwehr, um auch zukünftig die Bevölkerung bestmöglich zu schützen.



11. Zahlen für den Jahresrückblick

	2021	2022	2023
1. Einwohnerentwicklung			
Einwohnerzahl Hauptwohnsitz (Stand 31.12.2023)	13,950	14,095	14,018
davon weiblich	6,970	7,017	7,032
davon männlich	6,980	7,077	6,985
davon ungeklärt	0	1	1
Anzahl der Zuzüge	882	1.055	977
Anzahl der Wegzüge	857	857	1010
Anzahl der Geburten	155	135	116
Anzahl der Sterbefälle	137	173	167
Anzahl der Eheschließungen	74	83	81
Kirchenaustritte	121	222	195
2. Wirtschaftsstandort			
	(30.06.2020)	(30.06.2021)	(30.06.2022)
Sozialversicherungspflichtig Beschäftigte am Arbeitsort	6.421	6.452	6.661
Anzahl angemeldete Betriebe	1.049	1.035	1.061
Einpender	4.972	5.030	5.176
Auspendler	4.650	4.726	4.797
3. Tourismus			
	(31.12.2021)	(31.12.2022)	(31.10.2023)
(nur gewerbliche Betriebe ab 10 Betten)			
Ankünfte/ Gäste insgesamt	27.566	44.931	43.634
Anzahl Übernachtungen	55.158	79.180	77.732
Anzahl Betriebe	12	12	12
Anzahl Schlafgelegenheiten	1.131	1.186	1.182
Durchschnittliche Aufenthaltsdauer (in Nächten)	2,0	1,8	1,8
Auslastung in %	23,4 %	26,8 %	28,2 %



	2021	2022	2023
4. Kindertagesstätten	(30.09.2021)	(01.12.2022)	(01.12.2023)
Anzahl der Kindertagesstätten (kommunal + sonstige Träger)	8	8	9
Anzahl der Betreuungsplätze inkl. Krippe + Spielegruppe	692	692	718
davon belegte Plätze			
Kindergartenkinder (über 3 Jahre)	481	471	462
Krippenkinder (unter 3 Jahre)	117	115	94
Spielegruppe (unter 3 Jahre)	30	30	30
5. Schulen			
Anzahl der Kinder in den 4 Grundschulen	466	446	482
Anzahl der Schüler*innen im Bildungszentrum (Werkrealschule/ Realschule)	422	437	425
6. Friedhöfe			
Anzahl der Friedhöfe* (Meckenbeuren/Brochzell/Kehlen)	3	3	3
Anzahl der Bestattungen	97	112	128
- Erdbestattungen	26 (27%)	15 (13%)	21 (16%)
- Urnenbestattungen	71 (73%)	97 (87%)	107 (84%)
* unter Verwaltung der Gemeinde (nicht alter FH Kehlen oder FH Stiftung Liebenau)			
7. Gremienarbeit			
Gemeinderat Sitzungen	16	16	14
Gemeinderat Klausuren	4	3	0
Verwaltungsausschuss Sitzungen	4	5	6
Technischer Ausschuss Sitzungen	10	9	8
Bürgerservice Meckenbeuren GmbH	4	1	2
Jugendkomitee	3	3	3
Partnerschaftsausschuss	3	1	1
Ausschuss für Bestattungskultur	0	0	2
Arbeitskreis Mobilität	3	2	1
Arbeitskreis Kitas	-	2	3
8. Kommunikation			
Bürgersprechtag	2	7	9
Treffen mit Interessengruppen Themen 2023: Landwirtschaft (2), Zukunft Waldschenke (2), Vereinsentwicklung (2), Ortsentwicklung Liebenau	5	5	7
Pressemitteilungen	54	46	39
Pressetermine und Interviews	16	16	19
Neues aus Meckenbeuren - Rubrik des Bürgermeisters in den Gemeindenachrichten (ab August 2022)	-	3	11
Jugendkonferenzen	2	2	2
9. Weitere Projekte im Baubereich (in Ergänzung zu Kapitel 5)			
• Sanierungsmaßnahmen an Gebäuden und Freizeitanlagen aufgrund Vandalismus, Sachbeschädigung und Unwetter			
• Abbruch Haus Georgstraße 7			
Begonnene Planungen:			
• Vollsignalisierung „Einmündung Bahnstraße - B30“			
10. Baugenehmigungsverfahren (BGV)	118	106	73
Bauvoranfragen (BVB)	20	6	7
11. Liegenschaften			
• Verwaltung von 57 gemeindeeigenen Gebäuden			
• 22 angemietete Gebäude			
• Verwaltung von rund 1.300 gemeindeeigenen Grundstücken			
• Verwaltung von rund 140 Grundstücksverträgen zur Verpachtung gemeindeeigener Grundstücke oder zur Anpachtung von Drittgrundstücken			
• Verwaltung von rund 90 Gestattungsverträgen mit Versorgungsunternehmen oder privaten Dritten zum Beispiel für Zufahrten, Wasserleitungen und andere Ver- und Entsorgungseinrichtungen			
• 176 Nutzungsüberlassungen für Veranstaltungen in Gebäuden und auf Grundstücken der Gemeinde			

	2021	2022	2023
12. Personal			
Beschäftigte Gemeinde (inkl. geringfügig Beschäftigte)	289	299	305
davon			
im Rathaus	69	69	71
in Bildungs- und Sozialeinrichtungen	176	186	191
im Bauhof	15	16	16
Hausmeister, Hilfshausmeister, Reinigungskräfte	25	24	23
Feuerwehr (Gerätewarte, geringfügig beschäftigt)	4	4	4
Vollzeitbeschäftigte	125	130	130
Teilzeitbeschäftigte	164	169	175
weiblich	218	226	237
männlich	71	73	68
13. Finanzen			
Kämmereihaushalt			
Pro Kopf Verschuldung (Plan)	1.252 Euro	1.116 Euro	1.045 Euro
Pro Kopf Verschuldung (Ist)	813 Euro	764 Euro	691 Euro
Kämmereihaushalt inkl. Eigenbetriebe			
Pro Kopf Verschuldung (Plan)	2.240 Euro	2.194 Euro	2.159 Euro
Pro Kopf Verschuldung (Ist)	1.765 Euro	1.675 Euro	1.640 Euro
Darlehensstand zum Ende des Haushaltsjahres			
Kämmereihaushalt in Euro	11.106.335	10.385.420	9.713.178
inkl. Eigenbetriebe in Euro	24.142.034	23.047.986	23.056.015
Liquide Mittel zum Ende des Haushaltsjahres			
	11,0 Mio. Euro	8,5 Mio. Euro	10,3 Mio. Euro
14. Feuerwehr			
Einsätze	329	161	224
davon technische Hilfeleistungen	255	83	149
Brandereinsätze	74	78	75
Einsatzstunden	7.629	5.365	6.397
Aktive Einsatzkräfte	138	147	152
Kinderfeuerwehr	25	26	25
Jugendfeuerwehr	26	33	28
Spielmannszug	38	37	34
Altersabteilung	31	32	32
15. Technische Einrichtungen			
<u>Wasserleitungen</u>			
Wasserleitungen ZWUS (Kehlen)	40 km	40 km	40 km
Wasserwerk	68 km	71 km	71 km
<u>Straßenbeleuchtung</u>			
Gesamtlichtpunkte	2.020	2.039	2.047
davon LED	1.284	1.303	1.327
NAV (Natrium Dampf Lampen)	736	736	720
<u>Kanäle</u>			
Gesamtlänge	132 km	132 km	132 km
Regenwasser	60 km	60 km	60 km
Schmutzwasser	70 km	70 km	70 km
Mischwasser	2 km	2 km	2 km
<u>Verkehrsflächen</u>			
Straße	96 km	96 km	96 km
Geh- und Radwege	40 km	40 km	40 km



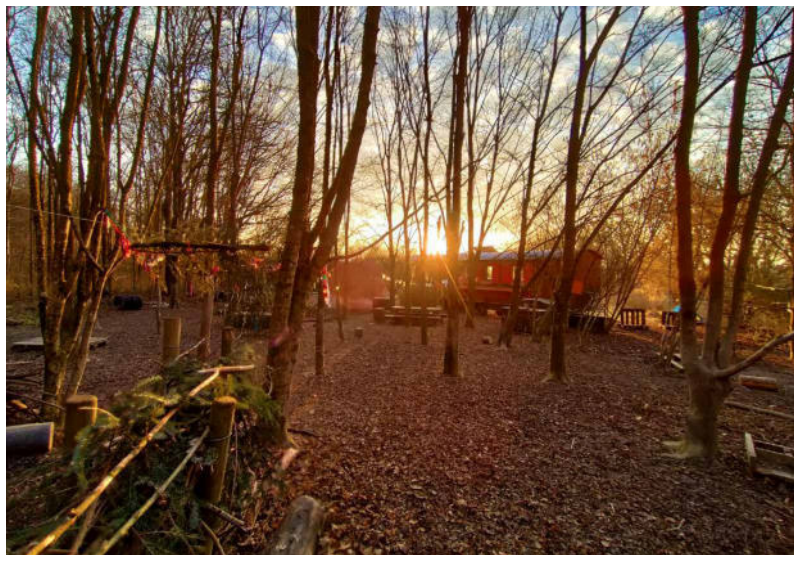

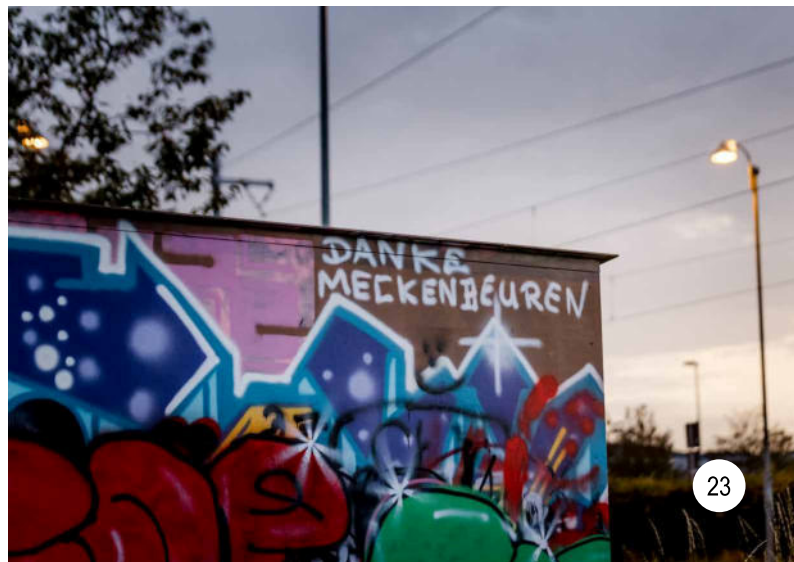

JAHRESBERICHT MECKENBEUREN

2023

Impressum

Gemeinde Meckenbeuren
V.i.S.d.P. Georg Schellinger
Bürgermeister
Theodor-Heuss-Platz 1
88074 Meckenbeuren

Bildnachweis

Gemeinde Meckenbeuren
Freiwillige Feuerwehr Meckenbeuren
Nadine Knobel
Claudia Casagrande
Katholische Kirchengemeinde
Evangelische Kirchengemeinde
Lebensräume für Jung und Alt
Andrea Dublaski
Karl Gälle
Musikverein Meckenbeuren
Musikverein Kehlen
Blutrettergruppe Kehlen

Geißbockfamilie
Kulturkreis Meckenbeuren e.V.
Bodensee-Oberschwaben-Bahn
Jauss + Gaupp Freie Architekten BDA
Felix Kästle
Planungsbüro VIA eG
Zweckverband Breitband Bodenseekreis
Regionalwerk Bodensee
Adobe Stock
RAPP + SCHMID Infrastrukturplanung GmbH
On Charge GmbH
Wasser-Müller Ingenieurbüro GmbH

